

INDRE ØSTFOLD

SOLBERGFOSSVEIEN 95, 1814 ASKIM



ASKIM: FIN OG LYS LEILIGHET MED 1 SOVEROM I 2.ETG - LANDLIG BELIGGENDE

LEIEPRIS:	Kr. 11 000 pr. mnd.
OVERTAKELSE:	Omgående
AREAL/ROM:	Sum BRA 60 kvm. Antall rom: 2.
ANSVARLIG MEGLER:	Nofel Aarsteinsen
TELEFON:	40 30 60 71
E-POST:	nofel.aarsteinsen@utleiemegleren.no
REFERANSE:	Saksnummer 59265
WEB:	www.utleiemegleren.no/bolig/59265



INFORMASJON OM BOLIGEN

SAKSNUMMER 59265 - SOLBERGFOSSVEIEN 95, 1814 ASKIM

ANSVARLIG MEGLER

Eiendomsmegler Nofel Aarsteinsen

EIERFORHOLD

Fast eiendom

SAKSNUMMER

59265/0130-26

EIER

Gunnar Aandstad

EIENDOMMEN

Adresse: Solbergfossveien 95, 1814 ASKIM

Kommune: Indre Østfold

Areal: 60 kvm. **BRA-i**, totalt 60 kvm. **BRA**.

Etasje: 2

Matrikkel: Gnr 5, Bnr 1, Boenhet H0202

LEIEBOERFORSIKRING

Leieboerforsikring – En enklere måte å leie bolig på!

Med Leieboerforsikring levert av If kan du flytte rett inn i ny bolig uten å tenke på hverken depositum eller innboforsikring.

Fordeler med Leieboerforsikring:

- Du slipper å innbetale depositum
- Innboforsikring som gjelder for alle som bor i boligen
- Unik uhellsdekning
- Månedlig betaling

Leieboerforsikring leveres av If Skadeforsikring. Ved mislighold av leiekontrakt vil leietaker holdes økonomisk ansvarlig av If for utleiers tap, på lik linje som ved en depositumskonto. Leieboerforsikring koster 2,6% (min. 300 kr, maks. 700 kr) av leieprisen, og legges til månedsleien.

ENERGIMERKING

Boligen har energikarakter G

Boligens energiattest, med oppvarmingskarakter, er tilgjengelig hos megler og utleveres ved forespørsel.

RADON

Utleier har ikke radonmålt boligen, da boligen ligger minst to etasjer over bakkeplan og det er liten sannsynlighet for at radonverdien er overskredet.

BELIGGENHET

Landlig beliggende ca. 3 km. fra indre del av Askim sentrum. Her finner man et godt utvalg av butikker og ulike servicetilbud, som f.eks. togstasjon, kino, bibliotek, kjøpesentre, Østfoldbadet, golfbane, ulike treningssenter og hyggelige kafeer. Mange flotte tur- og rekreasjonsmuligheter i skog og mark med flere opplyste lysløyper og andre fine områder.

ADKOMST

Se kart

BESKRIVELSE



INFORMASJON OM BOLIGEN

SAKSNUMMER 59265 - SOLBERGFOSSVEIEN 95, 1814 ASKIM

En flott allé tar deg imot på vei inn til boligen i Solbergfossveien 95 omkranset av vakre åkre og natur. Opp en trapp i 2.etasje finner du en meget hyggelig og unik leilighet som inneholder gang, kjøkken med hvitevarer, 2 soverom med garderobeskap, stue og bad med vaskemaskin.

Det er tilsammen to leiligheter i 2.etasje som deler felles inngangsparti og gang. I hagen er det en platting som fritt kan disponeres av leietakerne. Muligheter for parsell til kjøkkenhage Det er egen utvendig bod og egen biloppstillingsplass. Felles inngangsparti.

Biloppstillingsplass på tomt samt utvendig bod medfølger.

Leietaker tegner eget abonnement for tv/internett

EIENDOMMENS ROM

Indre rom:

Felles entrè, trappegang og fellesareal med bod.

Stue, kjøkken, bad og 1 soverom.

Ytre rom:

Bod og parkeringsplass.

STANDARD

INVENTAR

Boligen leies ut umøblert.

Frittstående hvitevarer: kombiskap, komfyr, vaskemaskin, oppvaskmaskin.

FASILITETER

PARKERING

Parkering på biloppstillingsplass.

OPPVARMING

Boligen oppvarmes med elektrisitet.

EGNE ABONNEMENTER

Leietaker tegner eget abonnement for strøm.

VIKTIG INFORMASJON OM STRØMAVTALE VED INNFLYTTING

For å sikre at boligen har strøm fra første dag, må du som leietaker bestille strømvtales ved overtakelse. Dette er nødvendig for å unngå at boligen står uten strøm, noe som kan føre til skade på boligen og uforutsette kostnader for utleier.

Vi gjør samtidig oppmerksom på at de strømvtalene som tilbys, er valgt ut på grunn av et kommersielt samarbeid mellom oss og strømleverandøren. Dette innebærer at vi kan motta fordeler eller ytelser fra strømleverandøren for å markedsføre deres avtaler.

Det er ingen bindingstid på noen av strømvtalene som tilbys. Du står fritt til å bytte til ønsket strømleverandør når som helst, også samme dag som du overtar boligen.

HUSLEIE

Kr. 11 000 pr. måned. Vann og avløpsutgifter, grunnpakke internett og parkering er inkludert i leien. Medtatt i husleien er a-konto beløp for strøm kr. 800.

Total husleie kr. 11 000.

Utleier vil dokumentere og foreta avregning mot innbetalt a-kontobeløp minimum en gang pr år. Differansen mellom faktisk forbruk og avregning betales innen 14 dager etter mottatt avregning.



INFORMASJON OM BOLIGEN

SAKSNUMMER 59265 - SOLBERGFOSSVEIEN 95, 1814 ASKIM

Leietaker er ansvarlig for gebyrer som påløper ved å innbetale husleie fra utenlandsk konto.

UTLEIERS KRAV TIL SIKKERHET

Som sikkerhet i dette leieforholdet kan leietaker velge å kjøpe leieboerforsikring levert av IF eller opprette depositumskonto i SpareBank 1 SMN.

Sikkerhetsbeløpet for forsikring og depositum er fra 3 måneders husleie.

Velges leieboerforsikring fra IF er kostnaden 2,6% av løpende månedsleie, minimum kr 300,- og maksimalt beløp kr 700,- pr mnd. Forsikringspremien er en del av leien, og betales ved forfallstidspunktet for husleien. If vil kreve regress fra leietaker ved leietakers mislighold som medfører utbetaling fra forsikringen.

Ta kontakt med megler i Utleiemegleren for å finne ut om du tilfredsstillere vilkårene for å tegne leieboerforsikring levert av IF.

LEIETIDEN OG PARTENES OPPSIGELSESDAG

Overtakelse: Omgående

Leietid: 11.05.2026 - 10.05.2029

Oppsigelsestiden i dette leieforholdet er 3 måneder for begge parter.

Leieforholdet har en bindingstid frem til 28.02.2027, og dette er første mulige tidspunkt en oppsigelse kan ha virkning fra. Sies leieforholdet opp innen denne dato vil leieforholdet ha en minste leietid frem til 31.05.2027.

Oppsigelser levert etter utløp av bindingstiden den 28.02.2027 vil ha virkning den første dag i den påfølgende måneden etter at oppsigelsen er mottatt.

Tidligste opphør av leiekontrakten ved oppsigelse forutsetter at leiekontrakten starter på det tidspunktet som er nevnt ovenfor.

ADGANG TIL FREMLEIE AV BOLIGEN

Fremleie er ikke tillatt uten utleierens skriftlige samtykke, med mindre annet er skriftlig avtalt eller følger av husleieloven.

FERDIGATTEST ELLER MIDLERTIDIG BRUKSTILLATELSE

Boligen har status "tatt i bruk" hos kommunen

VILKÅR OM LEIERENS VEDLIKEHOLDSPLIKT

Leietakeren skal for egen regning forestå det sedvanemessige indre vedlikehold av boligen og av ytre rom som tilhører boligen.

Leietakeren skal vedlikeholde bl.a maling, tapeter, gulvbelegg, innvendige dører samt den innvendige delen av utgangsdører, ildsteder, låser og nøkler, sikringer, ledninger, ruter, kraner, brytere, kontakter, brannvarslings- og slukningsutstyr og lignende forbruksmateriell. Leietakeren skal forestå vedlikehold, herunder oppsteking av rør til og med vannlås og sluk. For møblerte leieforhold omfattes også vedlikehold av møblene av leierens vedlikeholdsplikt.

Medfører vedlikeholdet forandringer i boligen, skal det gis et skriftlig forhåndssamtykke fra utleier som godkjenner forandringene. Slikt forhåndssamtykke gir ikke leietakeren rett til å kreve vederlag for forbedringer jf. husleielovens § 10-5.

Medfører vedlikeholdet at gjenstander må skiftes ut, påhviler utskiftning utleier med mindre gjenstanden er installert av leietakeren eller gjenstanden er ødelagt, grunnet leierens bruk eller av manglende vedlikehold fra leierens side.

Dersom boligen har utvendige fasader/terrasser skal utleier, uansett hvor lenge leieforholdet varer, ivareta normalt utvendig vedlikehold.

Leietakeren er likevel ansvarlig for å etterse og vedlikeholde hageanlegg, tak, balkonger, terrasser, takrenner, nedløpsrør, innkjørsel/parkeringsområde. Leietakeren plikter også å holde eiendommen ryddet og rengjort og forestå egen snømåking.



INFORMASJON OM BOLIGEN

SAKSNUMMER 59265 - SOLBERGFOSSVEIEN 95, 1814 ASKIM

Alle arbeider som leietakeren plikter å utføre etter denne kontrakt, må utføres uten ugrunnet opphold og håndverksmessig forsvarlig og iht. Norsk Standard.

UTLEIEMEGLERENS VEDERLAG

Utleiemegleren fakturerer oppdragsgiver (utleier) følgende vederlag for formidlingen:

Etableringsvederlag fast beløp kr. 3 750,00

Visning kr. 1 200,00

Annonsering og tilrettelegging kr. 3 500,00

De opplyste vederlagene er inklusive mva.

Leietakeren betaler ikke for Utleiemeglerens tjenester.

Utleier har gitt Utleiemegleren Forvaltning AS i oppdrag å kreve inn og motta leie samt etablere avtalte sikkerheter. Leietaker aksepterer at innbetalt forskudd på første måneds husleie, kan benyttes til betaling av utleiers kostnader til Utleiemegleren.

BOLIGENS STAND VED OVERTAKELSE

Boligen leies ut i den stand den er ved overtakelsen jfr. Husleielovens § 2-5.

SÆRLIGE BESTEMMELSER

Leietakerne må selv organisere og gjennomføre vask og rydding av trappeløp og gang minst 1 gang i uken. Leietaker plikter å kildesortere avfall og å holde orden ved avfallsdunker. Felles gang skal holdes i orden

og skal ikke brukes til hensetting av ting. Montering av lamper, bilder eller lignende som krever boring i tak/vegger, må

kun skje etter forutgående avtale med utleier. Det er ikke tillatt å male boligen uten eiers samtykke. Det skal brukes

møbelfilt under møbler. Det er ikke tillatt å røyke i boligen.

Leietager har ansvar for vedlikehold av del av hage, platting på deling og bod.

KONTRAKTSINNGÅELSE

Etter kontraktsinngåelse forfaller en måneds husleie til betaling.

Leietaker vil bli avkrevd en signatur på tilstandsrapport av boligen ved inn- og utflytting.

Felles gjennomgang av boligen utføres kun mandag til fredag mellom klokken 0900 og 1600, og ikke på lørdager, søndager, offentlige helligdager, julaften eller nyttårsaften.

LOV OM HVITVASKING

Utleiemegleren og våre meglere er underlagt lov om hvitvasking av 1. juni 2018 i utøvelsen av vårt yrke og således forpliktet til å foreta kundekontroll av alle våre kunder og parter i et kundeforhold. Vi har rapporteringsplikt til myndighetene om det foreligger mistanke om hvitvasking og/eller terrorfinansiering. Kundekontroll vil gjennomføres ved inngåelse av et kundeforhold og løpende i kundeforholdet. Kontrollen inkl. blant annet legitimasjonskontroll, opplysninger om formål med kundeforholdet, reelle rettighetshavere og midlenes opprinnelse. Der partenes representanter opptre i henhold til fullmakt vil identitetskontroll gjøres også for fullmaktsgiver. Kundekontroll skal gjennomføres før eller senest samtidig med inngåelse av kundeforholdet, samt senere, hvis det oppstår mistanke om hvitvasking eller terrorfinansiering. Dersom tilfredsstillende kundekontroll etter hvitvaskingsloven ikke kan gjennomføres, er det ikke tillatt for Utleiemegleren eller megler å påta seg/gjennomføre oppdraget.

PERSONVERN

I tråd med reglene i personopplysningsloven og GDPR gjør vi oppmerksom på at kunder som registrerer seg som interessent på en bolig, vil bli registrert i våre systemer for det formål å følges opp i forbindelse med utleie eller leie av bolig.

For nærmere redegjørelse om personvernregler hos Utleiemegleren, se vår hjemmeside;

<http://www.utleiemegleren.no/personvern>.

VISNING

UTLEIEMEGLEREN



INFORMASJON OM BOLIGEN

SAKSNUMMER 59265 - SOLBERGFOSSVEIEN 95, 1814 ASKIM

Meld interesse via vårt digitale interessentskjema.

MEGLERFORETAK

Utleiemegleren Østfold AS

Værftsgata 1 C, 1511 MOSS

Tel +47 95 11 52 00

Organisasjonsnummer 822070302



INFORMASJON OM BOLIGEN

SAKSNUMMER 59265 - SOLBERGFOSSVEIEN 95, 1814 ASKIM



Entrè til leiligheten



Kjøkken



Stue



Stort soverom

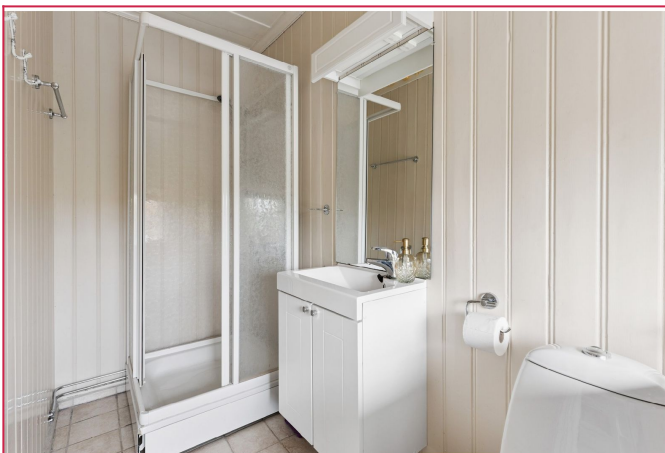

Bad



Flott uteområde

INFORMASJON OM BOLIGEN

SAKSNUMMER 59265 - SOLBERGFOSSVEIEN 95, 1814 ASKIM



Stille og rolig nabolag

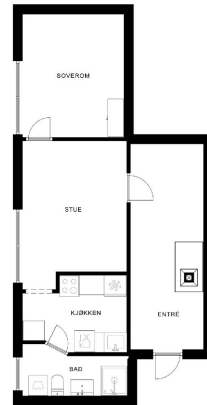

*Planene gjelder ikke en bilde, og kan avvike fra den faktiske tilstand. Planene er ikke garantert for å være helt korrekte og kan endres uten varsel fra den utleier som tilbyr dem.

EFXIT

Plantegning

UTLEIEMEGLEREN

Utleiemegleren

Megler
Eiendomsmeglerfullmektig
99 99 99 99 Send melding

Flere annonser fra annonser

Skal du leie ut bolig?

Har du flere utleieboliger?

Interessentskjema

Dersom du er interessert i visning eller ønsker mer informasjon om boligen, ber vi deg fylle ut interessentskjemaet.

Der registrerer du opplysninger som gjør det enklere for oss å ta kontakt med deg.

Tusen takk for interessen.

Interessentskjema