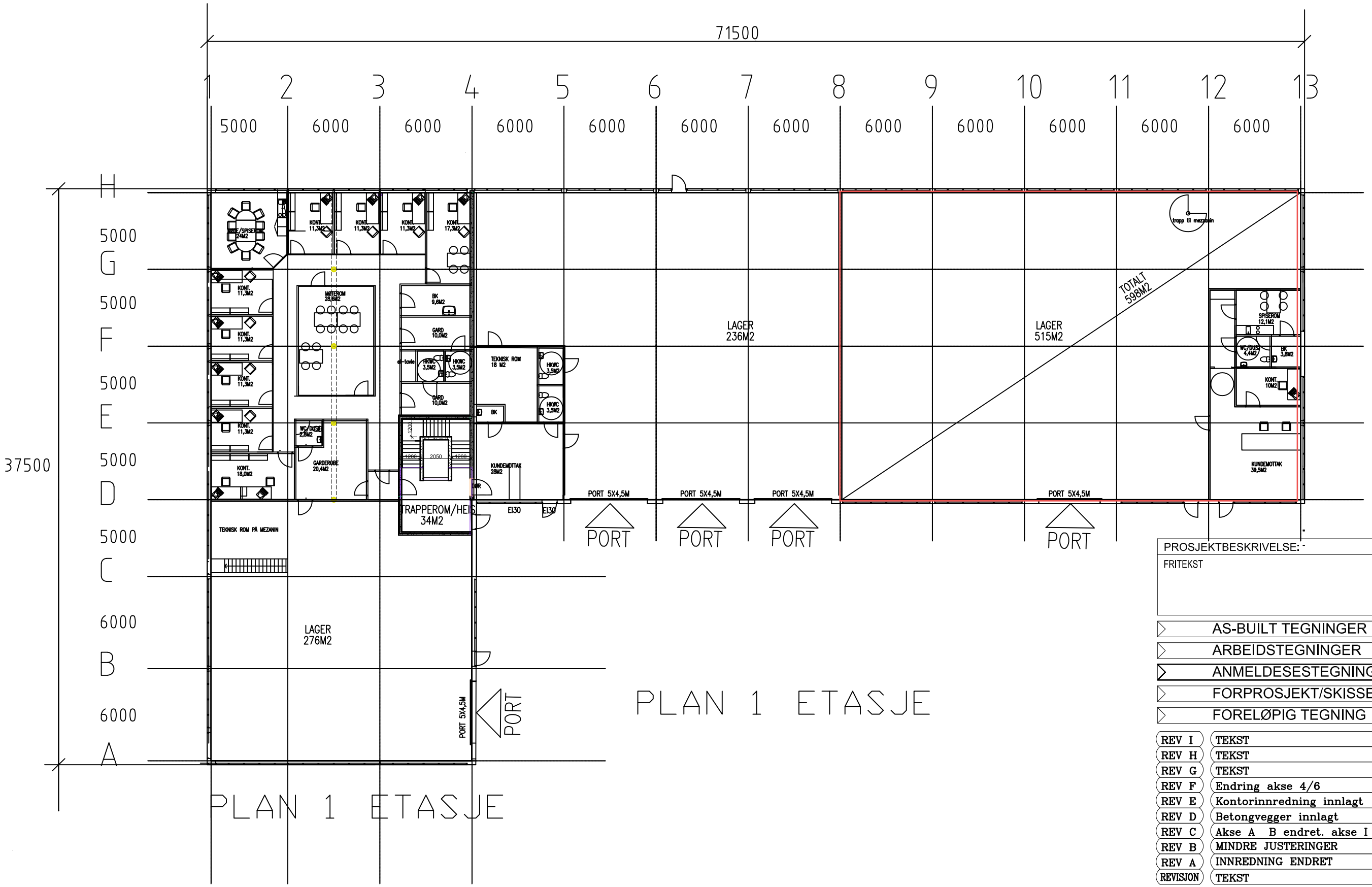


| PROSJEKTBESKRIVELSE: | SISTE REVISJON |
|---|---|
| FRITEKST | F |
| | DATO: FRITEKST |

- AS-BUILT TEGNINGER
- ARBEIDSTEGNINGER
- ANMELDESESTEGNINGER
- FORPROSJEKT/SKISSE
- FORELØPIG TEGNING

| REVISJON | TEKST | DATO |
|---|---|---|
| REV I | TEKST | DATO |
| REV H | TEKST | DATO |
| REV G | TEKST | DATO |
| REV F | Endring akse 4/6 | 29.06.22 |
| REV E | Kontorinnredning innlagt | 03.12.21 |
| REV D | Betongvegger innlagt | 16.06.21 |
| REV C | Akse A B endret. akse I fjernet. | 19.05.21 |
| REV B | MINDRE JUSTERINGER | 30.04.21 |
| REV A | INNREDNING ENDRET | 19.04.21 |

PROSJEKT: SEKSJONSBYGG

TEGNING: PLAN 1 ETG.

TEGNINGSNUMMER: A-102

| PROSJEKTNUMMER | GNR: | BNR: | KOMMUNE: |
|---|---|---|---|
| 1118 | 45 | 202 | ØYGARDEN |
| | MÅLESTOKK: 1:250 | DATO: 23.11.20 | ARKITEKT: RE |

ARKITEKT ROLV EIDE AS
Tel: 56332380 Postboks 325
Fax: 56332330 5343 Straume
www.arkrolveide.no