

LUNDAMO

MARGRETHES VEG 3, 7232 LUNDAMO



LUNDAMO| PEN 2.ROMSLEILIGHET I ENEBOLIG- PARKERING - TV OG INTERNETT INKL

LEIEPRIS:	Kr. 10 500 pr. mnd.
OVERTAKELSE:	01.07.2026
AREAL/ROM:	Sum BRA 60 kvm. Antall rom: 2.
ANSVARLIG MEGLER:	Magnus Christensen
TELEFON:	95 28 20 16
E-POST:	magnus.christensen@utleiemegleren.no
REFERANSE:	Saksnummer 64580
WEB:	www.utleiemegleren.no/bolig/64580



INFORMASJON OM BOLIGEN

SAKSNUMMER 64580 - MARGRETHES VEG 3, 7232 LUNDAMO

ANSVARLIG MEGLER

Eiendomsmegler Magnus Christensen

EIERFORHOLD

Fast eiendom

SAKSNUMMER

64580/0257-26

EIER

Eli-Karin Kvål

EIENDOMMEN

Adresse: Margrethes veg 3, 7232 LUNDAMO

Kommune: Melhus

Areal: 60 kvm. **BRA-i**, totalt 60 kvm. **BRA**.

Matrikkel: Gnr 211, Bnr 48, Boenhet U0101

LEIEBOERFORSIKRING

Leieboerforsikring – En enklere måte å leie bolig på!

Med Leieboerforsikring levert av If kan du flytte rett inn i ny bolig uten å tenke på hverken depositum eller innboforsikring.

Fordeler med Leieboerforsikring:

- Du slipper å innbetale depositum
- Innboforsikring som gjelder for alle som bor i boligen
- Unik uhellsdekning
- Månedlig betaling

Leieboerforsikring leveres av If Skadeforsikring. Ved mislighold av leiekontrakt vil leietaker holdes økonomisk ansvarlig av If for utleiers tap, på lik linje som ved en depositumskonto. Leieboerforsikring koster 2,6% (min. 300 kr, maks. 700 kr) av leieprisen, og legges til månedsløen.

ENERGIMERKING

Boligen har energikarakter F

Boligens energiattest, med oppvarmingskarakter, er tilgjengelig hos megler og utleveres ved forespørsel.

RADON

Utleier har ikke radonmålt boligen.

BELIGGENHET

På Lundamo får du dekt det meste av daglige behov som dagligvare, bensinstasjon, frisør, treningssenter og legesenter. Fra Lundamo er det gode kollektive forbindelser til Trondheim. Det er direkte bussrute, og i sentrum er det togstasjon med lokale avganger til Trondheim som er et populært valg for pendlere. Fra Lundamo er det ca. 15 min kjøretur til Melhus, og ca. 30 min til Trondheim.

ADKOMST

Se kart i annonse!

BESKRIVELSE

Velkommen til Margrethes veg 3!



INFORMASJON OM BOLIGEN

SAKSNUMMER 64580 - MARGRETHES VEG 3, 7232 LUNDAMO

En pen 2.romsleilighet med beliggenhet på Lundamo. Leiligheten består av en romslig stue med vedfyring, kjøkken, bad, soverom, entrè og bod.

Kvaliteter å trekke frem:

- Leiligheten ligger i et rolig og familievennlig område
- Vedfyring på stuen varmer godt opp på kalde vinterdager
- Grunnpakke TV og Internett er inkludert
- Parkering er inkludert

Er du interessert i visning? Ta kontakt med Magnus.christensen@utleiemegleren.no

EIENDOMMENS ROM

Indre rom:

Stue, kjøkken, soverom, bad og bod

STANDARD

Stue:

- Pen laminat, lysmalte vegger. Vedfyring

Kjøkken:

- Lyst og pent kjøkken. Laminat på gulv. Lysmalte vegger.

Soverom:

Laminat på gulv. Lysmalte vegger.

Bad:

- Pent flislagt bad, dusjkabinett. Vegghengt toalett.

Bod:

Betong på gulv og delvis vegg.

INVENTAR

Boligen leies ut umøblert.

Frittstående hvitevarer: oppvaskmaskin.

Integrerte hvitevarer: kombiskap, komfyr, steketopp, mikrobølgeovn.

FASILITETER

Boligen har peis/ildsted, rolig, moderne.

PARKERING

Parkering på biloppstillingsplass.

OPPVARMING

Boligen oppvarmes med elektrisitet.

EGNE ABONNEMENTER

Leietaker tegner eget abonnement for strøm.

VIKTIG INFORMASJON OM STRØMAVTALE VED INNFLYTTING

For å sikre at boligen har strøm fra første dag, må du som leietaker bestille strømvtale ved overtakelse. Dette er nødvendig for å unngå at boligen står uten strøm, noe som kan føre til skade på boligen og uforutsette kostnader for utleier.

Vi gjør samtidig oppmerksom på at de strømvtalene som tilbys, er valgt ut på grunn av et kommersielt samarbeid

UTLEIEMEGLEREN



INFORMASJON OM BOLIGEN

SAKSNUMMER 64580 - MARGRETHES VEG 3, 7232 LUNDAMO

mellom oss og strømleverandøren. Dette innebærer at vi kan motta fordeler eller ytelser fra strømleverandøren for å markedsføre deres avtaler.

Det er ingen bindingstid på noen av strømvitalene som tilbys. Du står fritt til å bytte til ønsket strømleverandør når som helst, også samme dag som du overtar boligen.

HUSLEIE

Kr. 10 500 pr. måned. Vann og avløpsutgifter, grunnpakke internett, grunnpakke TV og parkering er inkludert i leien.

Leietaker er ansvarlig for gebyrer som påløper ved å innbetale husleie fra utenlandsk konto.

UTLEIERS KRAV TIL SIKKERHET

Som sikkerhet i dette leieforholdet kan leietaker velge å kjøpe leieboerforsikring levert av IF eller opprette depositumskonto i SpareBank 1 SMN.

Sikkerhetsbeløpet for forsikring og depositum er fra 3 måneders husleie.

Velges leieboerforsikring fra IF er kostnaden 2,6% av løpende månedsleie, minimum kr 300,- og maksimalt beløp kr 700,- pr mnd. Forsikringspremien er en del av leien, og betales ved forfallstidspunktet for husleien. If vil kreve regress fra leietaker ved leietakers mislighold som medfører utbetaling fra forsikringen.

Ta kontakt med megler i Utleiemegleren for å finne ut om du tilfredsstillter vilkårene for å tegne leieboerforsikring levert av IF.

LEIETIDEN OG PARTENES OPPSIGELSESDGANG

Overtakelse: 01.07.2026

Leietid: 01.07.2026 - 30.06.2029

Oppsigelsestiden i dette leieforholdet er 3 måneder for begge parter.

Leieforholdet har en bindingstid frem til 31.03.2027, og dette er første mulige tidspunkt en oppsigelse kan ha virkning fra. Sies leieforholdet opp innen denne dato vil leieforholdet ha en minste leietid frem til 30.06.2027.

Oppsigelser levert etter utløp av bindingstiden den 31.03.2027 vil ha virkning den første dag i den påfølgende måneden etter at oppsigelsen er mottatt.

Tidligste opphør av leiekontrakten ved oppsigelse forutsetter at leiekontrakten starter på det tidspunktet som er nevnt ovenfor.

ADGANG TIL FREMLEIE AV BOLIGEN

Fremleie er ikke tillatt uten utleierens skriftlige samtykke, med mindre annet er skriftlig avtalt eller følger av husleieloven.

FERDIGATTEST ELLER MIDLERTIDIG BRUKSTILLATELSE

Boligen har status "tatt i bruk" hos kommunen

VILKÅR OM LEIERENS VEDLIKEHOLDSPLIKT

Leietakeren skal for egen regning forestå det sedvanemessige indre vedlikehold av boligen og av ytre rom som tilhører boligen.

Leietakeren skal vedlikeholde bl.a maling, tapeter, gulvbelegg, innvendige dører samt den innvendige delen av utgangsdører, ildsteder, låser og nøkler, sikringer, ledninger, ruter, kraner, brytere, kontakter, brannvarslings- og slukningsutstyr og lignende forbruksmateriell. Leietakeren skal forestå vedlikehold, herunder oppsteking av rør til og med vannlås og sluk. For møblerte leieforhold omfattes også vedlikehold av møblene av leierens vedlikeholdsplikt.

Medfører vedlikeholdet forandringer i boligen, skal det gis et skriftlig forhåndssamtykke fra utleier som godkjenner forandringene. Slikt forhåndssamtykke gir ikke leietakeren rett til å kreve vederlag for forbedringer jf. husleielovens § 10-5.

Medfører vedlikeholdet at gjenstander må skiftes ut, påhviler utskiftning utleier med mindre gjenstanden er



INFORMASJON OM BOLIGEN

SAKSNUMMER 64580 - MARGRETHES VEG 3, 7232 LUNDAMO

installert av leietakeren eller gjenstanden er ødelagt, grunnet leierens bruk eller av manglende vedlikehold fra leierens side.

Dersom boligen har utvendige fasader/terrasser skal utleier, uansett hvor lenge leieforholdet varer, ivareta normalt utvendig vedlikehold.

Leietakeren er likevel ansvarlig for å etterse og vedlikeholde hageanlegg, tak, balkonger, terrasser, takrenner, nedløpsrør, innkjørsel/parkeringsområde. Leietakeren plikter også å holde eiendommen ryddet og rengjort og forestå egen snømåking.

Alle arbeider som leietakeren plikter å utføre etter denne kontrakt, må utføres uten ugrunnet opphold og håndverksmessig forsvarlig og iht. Norsk Standard.

UTLEIEMEGLERENS VEDERLAG

Utleiemegleren fakturerer oppdragsgiver (utleier) følgende vederlag for formidlingen:

Etableringsvederlag 62,50% av 1 måneds leie

Visning kr. 1 200,00

Annonsering og tilrettelegging kr. 3 500,00

De opplyste vederlagene er inklusive mva.

Leietakeren betaler ikke for Utleiemeglerens tjenester.

Utleier har gitt Utleiemegleren Forvaltning AS i oppdrag å kreve inn og motta leie samt etablere avtalte sikkerheter. Leietaker aksepterer at innbetalt forskudd på første måneds husleie, kan benyttes til betaling av utleiers kostnader til Utleiemegleren.

BOLIGENS STAND VED OVERTAKELSE

Boligen leies ut i den stand den er ved overtakelsen jfr. Husleielovens § 2-5.

SÆRLIGE BESTEMMELSER

Ikke lov å røyke inne.

Ikke lov med husdyr.

Leietaker er pliktig til å gjøre seg kjent med og følge husordensregelen for sameiet.

Det er ikke lov å bore i vegger eller gjøre forandringer på leiligheten uten skriftlig samtykke. Eventuelle hull skal sparkles og males før overlevering.

Møbleknotter må benyttes under møbler.

KONTRAKTSINNGÅELSE

Etter kontraktsinngåelse forfaller en måneds husleie til betaling.

Leietaker vil bli avkrevd en signatur på tilstandsrapport av boligen før inn- og utflytting.

LOV OM HVITVASKING

Utleiemegleren og våre meglere er underlagt lov om hvitvasking av 1. juni 2018 i utøvelsen av vårt yrke og således forpliktet til å foreta kundekontroll av alle våre kunder og parter i et kundeforhold. Vi har rapporteringsplikt til myndighetene om det foreligger mistanke om hvitvasking og/eller terrorfinansiering. Kundekontroll vil gjennomføres ved inngåelse av et kundeforhold og løpende i kundeforholdet. Kontrollen inkl. blant annet legitimasjonskontroll, opplysninger om formål med kundeforholdet, reelle rettighetshavere og midlenes opprinnelse. Der partenes representanter opptre i henhold til fullmakt vil identitetskontroll gjøres også for fullmaktsgiver. Kundekontroll skal gjennomføres før eller senest samtidig med inngåelse av kundeforholdet, samt senere, hvis det oppstår mistanke om hvitvasking eller terrorfinansiering. Dersom tilfredsstillende kundekontroll etter hvitvaskingsloven ikke kan gjennomføres, er det ikke tillatt for Utleiemegleren eller megler å påta seg/gjennomføre oppdraget.

PERSONVERN

I tråd med reglene i personopplysningsloven og GDPR gjør vi oppmerksom på at kunder som registrerer seg som interessent på en bolig, vil bli registret i våre systemer for det formål å følges opp i forbindelse med utleie eller leie



INFORMASJON OM BOLIGEN

SAKSNUMMER 64580 - MARGRETHES VEG 3, 7232 LUNDAMO

av bolig.

For nærmere redegjørelse om personvernregler hos Utleiemegleren, se vår hjemmeside;
<http://www.utleiemegleren.no/personvern>.

VISNING

Meld interesse via vårt digitale interessentskjema.

MEGLERFORETAK

Utleiemegleren Trondheim Sentrum AS
Olav Tryggvasons gate 42, 7011 TRONDHEIM
Tel +47 73 84 13 00
Organisasjonsnummer 988861472



INFORMASJON OM BOLIGEN

SAKSNUMMER 64580 - MARGRETHES VEG 3, 7232 LUNDAMO

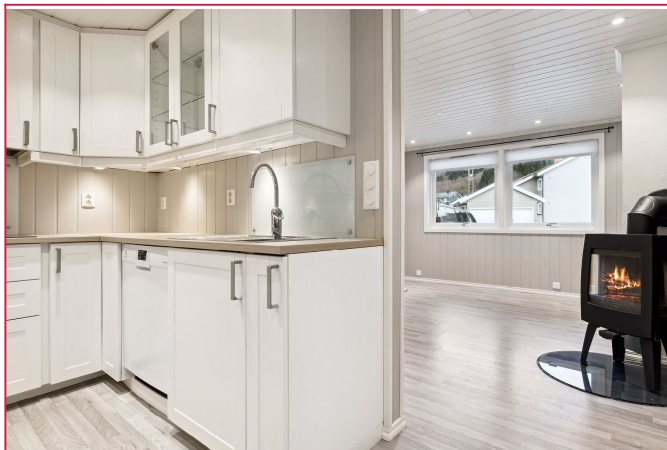

Leiligheten er lys og romslig - Vedfyring i stuen skaper en lun og god romfølelse



Lyst og pent kjøkken i moderne stand - Hvitevarer medfølger



Soverommet er av god størrelse- Garderobe medfølger

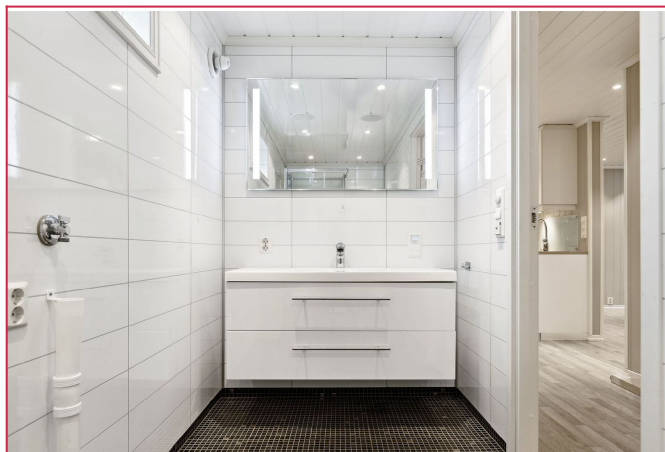

Pent flislagt bad med opplegg for vaskemaskin

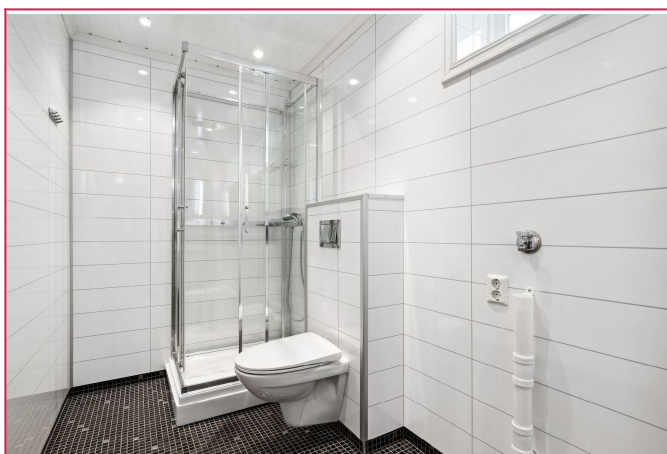

Bad



Leiligheten har egen inngang - Det er bod i leiligheten

INFORMASJON OM BOLIGEN

SAKSNUMMER 64580 - MARGRETHES VEG 3, 7232 LUNDAMO

UTLEIEMEGLEREN

Utleiemegleren

Megler
Eiendomsmeglerfullmektig
99.99.99.99 Send melding

Flere annonser fra annonser

Skal du leie ut bolig?
Har du flere utleieboliger?

Interessentskjema

Dersom du er interessert i visning eller ønsker mer informasjon om boligen, ber vi deg fylle ut interessentskjemaet.

Der registrerer du opplysninger som gjør det enklere for oss å ta kontakt med deg.

Tusen takk for interessen.

Interessentskjema