

DRAMMEN

NEDRE KJØSTERUDSGATE 6 B, 3023 DRAMMEN



LANDFALLØYA | LYS OG PEN 1-ROMS LEILIGHET MED PARKERING | VANN/AVLØP INKL.

LEIEPRIS:	Kr. 11 000 pr. mnd.
OVERTAKELSE:	Ledig omgående
AREAL/ROM:	Sum BRA 35 kvm. Antall rom: 1.
KONTAKTPERSON:	Morten Holmen
TELEFON:	47 91 51 95
E-POST:	morten.holmen@utleiemegleren.no
REFERANSE:	Saksnummer 66146
WEB:	www.utleiemegleren.no/bolig/66146



INFORMASJON OM BOLIGEN

SAKSNUMMER 66146 - NEDRE KJØSTERUDSGATE 6 B, 3023 DRAMMEN

KONTAKTPERSON

Eiendomsmeidlerfullmektig MNEF Morten Holmen

ANSVARLIG MEGLER

Sentral Fagansvarlig Vemund Holmen

EIERFORHOLD

Eierseksjon

SAKSNUMMER

66146/0078-26

EIER

Egil Anton Løver

EIENDOMMEN

Adresse: Nedre Kjøsterudsgate 6 B, 3023 DRAMMEN

Kommune: Drammen

Areal: 35 kvm. **BRA-i**, totalt 35 kvm. **BRA**.

Etasje: 1

Matrikkel: Gnr 115, Bnr 467, Snr 6, Boenhet H0102

LEIEBOERFORSIKRING

Leieboerforsikring – En enklere måte å leie bolig på!

Med Leieboerforsikring levert av If kan du flytte rett inn i ny bolig uten å tenke på hverken depositum eller innboforsikring.

Fordeler med Leieboerforsikring:

- Du slipper å innbetale depositum
- Innboforsikring som gjelder for alle som bor i boligen
- Unik uhellsdekning
- Månedlig betaling

Leieboerforsikring leveres av If Skadeforsikring. Ved mislighold av leiekontrakt vil leietaker holdes økonomisk ansvarlig av If for utleiers tap, på lik linje som ved en depositumskonto. Leieboerforsikring koster 2,6% (min. 300 kr, maks. 700 kr) av leieprisen, og legges til månedsleien.

ENERGIMERKING

Boligen har energikarakter G

Boligens energiattest, med oppvarmingskarakter, er tilgjengelig hos megler og utleveres ved forespørsel.

RADON

Utleier har ikke radonmålt boligen.

BESKRIVELSE

En lys og meget praktisk leilighet beliggende på Landfalløya, like i utkanten av Drammen sentrum. Gangavstand til de fleste fasiliteter og flotte turmuligheter langs elven og i marka.

EIENDOMMENS ROM

Indre rom:

Leiligheten ligger i første etasje og inneholder: kjøkken, bad/WC, stue og sovealkove.



INFORMASJON OM BOLIGEN

SAKSNUMMER 66146 - NEDRE KIØSTERUDSGATE 6 B, 3023 DRAMMEN

Ytre rom:

Det medfølger i tillegg en romslig kjellerbod. Felles uteplass.

STANDARD

Gulv:: parkett/laminat og fliser. Vegger: malte flater og fliser. For øvrig en leilighet som er godt vedlikeholdt og holder god standard. Dusjkabinett, varmekabler og opplegg for vaskemaskin på bad.

INVENTAR

Boligen leies ut delvis møblert etter nærmere avtale. Garderobeskap og seng medfølger.

Integrerte hvitevarer: kombiskap (kjøl/frys), oppvaskmaskin, komfyr og steketopp.

FASILITETER

Boligen har opplegg for TV og internett fra Viken Fiber (Altibox).

Personlige abonnementer tegnes av leietaker og er ikke inkludert i husleien. Det tas forbehold om at lokale leverandører kan levere tjenesten.

PARKERING

Parkering på biloppstillingsplass, samt i gate etter gjeldende bestemmelser.

OPPVARMING

Boligen oppvarmes med elektrisitet.

EGNE ABONNEMENTER

Leietaker tegner eget abonnement for strøm.

VIKTIG INFORMASJON OM STRØMAVTALE VED INNFLYTTING

For å sikre at boligen har strøm fra første dag, må du som leietaker bestille strømavtale ved overtakelse. Dette er nødvendig for å unngå at boligen står uten strøm, noe som kan føre til skade på boligen og uforutsette kostnader for utleier.

Vi gjør samtidig oppmerksom på at de strømavtalene som tilbys, er valgt ut på grunn av et kommersielt samarbeid mellom oss og strømleverandøren. Dette innebærer at vi kan motta fordeler eller ytelser fra strømleverandøren for å markedsføre deres avtaler.

Det er ingen bindingstid på noen av strømavtalene som tilbys. Du står fritt til å bytte til ønsket strømleverandør når som helst, også samme dag som du overtar boligen.

HUSLEIE

Kr. 11 000 pr. måned. Vann og avløpsutgifter og parkering er inkludert i leien.

Leietaker er ansvarlig for gebyrer som påløper ved å innbetale husleie fra utenlandsk konto.

UTLEIERS KRAV TIL SIKKERHET

Som sikkerhet i dette leieforholdet kan leietaker velge å kjøpe leieboerforsikring levert av IF eller opprette depositumskonto i SpareBank 1 SMN.

Sikkerhetsbeløpet for forsikring og depositum er fra 3 måneders husleie.

Velges leieboerforsikring fra IF er kostnaden 2,6% av løpende månedsleie, minimum kr 300,- og maksimalt beløp kr 700,- pr mnd. Forsikringspremien er en del av leien, og betales ved forfallstidspunktet for husleien. If vil kreve regress fra leietaker ved leietakers mislighold som medfører utbetaling fra forsikringen.

Ta kontakt med megler i Utleiemegleren for å finne ut om du tilfredsstillter vilkårene for å tegne leieboerforsikring levert av IF.

LEIETIDEN OG PARTENES OPPSIGELSESDAG

Overtakelse: Ledig omgående

UTLEIEMEGLEREN



INFORMASJON OM BOLIGEN

SAKSNUMMER 66146 - NEDRE KIØSTERUDSGATE 6 B, 3023 DRAMMEN

Leietid: 01.05.2026 - 30.04.2029

Oppsigelsestiden i dette leieforholdet er 3 måneder for begge parter. Leieforholdet har en bindingstid frem til 31.01.2027, og dette er første mulige tidspunkt en oppsigelse kan ha virkning fra. Sies leieforholdet opp innen denne dato vil leieforholdet ha en minste leietid frem til 30.04.2027. Oppsigelser levert etter utløp av bindingstiden den 31.01.2027 vil ha virkning den første dag i den påfølgende måneden etter at oppsigelsen er mottatt.

Tidligste opphør av leiekontrakten ved oppsigelse forutsetter at leiekontrakten starter på det tidspunktet som er nevnt ovenfor.

ADGANG TIL FREMLEIE AV BOLIGEN

Fremleie er ikke tillatt uten utleierens skriftlige samtykke, med mindre annet er skriftlig avtalt eller følger av husleieloven.

FERDIGATTEST ELLER MIDLERTIDIG BRUKSTILLATELSE

Boligen har status "tatt i bruk" hos kommunen

VILKÅR OM LEIERENS VEDLIKEHOLDSPLIKT

Leietakeren skal for egen regning forestå det sedvanemessige indre vedlikehold av boligen og av ytre rom som tilhører boligen.

Leietakeren skal vedlikeholde bl.a maling, tapeter, gulvbelegg, innvendige dører samt den innvendige delen av utgangsdører, ildsteder, låser og nøkler, sikringer, ledninger, ruter, kraner, brytere, kontakter, brannvarslings- og slukningsutstyr og lignende forbruksmateriell. Leietakeren skal forestå vedlikehold, herunder oppstaking av rør til og med vannlås og sluk. For møblerte leieforhold omfattes også vedlikehold av møblene av leierens vedlikeholdsplikt.

Medfører vedlikeholdet forandringer i boligen, skal det gis et skriftlig forhåndssamtykke fra utleier som godkjenner forandringene. Slikt forhåndssamtykke gir ikke leietakeren rett til å kreve vederlag for forbedringer jf. husleielovens § 10-5.

Medfører vedlikeholdet at gjenstander må skiftes ut, påhviler utskiftning utleier med mindre gjenstanden er installert av leietakeren eller gjenstanden er ødelagt, grunnet leierens bruk eller av manglende vedlikehold fra leierens side.

Dersom boligen har utvendige fasader/terrasser skal utleier, uansett hvor lenge leieforholdet varer, ivareta normalt utvendig vedlikehold.

Leietakeren er likevel ansvarlig for å etterse og vedlikeholde hageanlegg, tak, balkonger, terrasser, takrenner, nedløpsrør, innkjørsel/parkeringsområde. Leietakeren plikter også å holde eiendommen ryddet og rengjort og forestå egen snømåking.

Alle arbeider som leietakeren plikter å utføre etter denne kontrakt, må utføres uten ugrunnet opphold og håndverksmessig forsvarlig og iht. Norsk Standard.

UTLEIEMEGLERENS VEDERLAG

Utleiemegleren fakturerer oppdragsgiver (utleier) følgende vederlag for formidlingen:

Etableringsvederlag 50,00% av 1 måneds leie

Visning kr. 1 000,00

De opplyste vederlagene er inklusive mva.

Leietakeren betaler ikke for Utleiemeglerens tjenester.

Utleier har gitt Utleiemegleren Forvaltning AS i oppdrag å kreve inn og motta leie samt etablere avtalte sikkerheter. Leietaker aksepterer at innbetalt forskudd på første måneds husleie, kan benyttes til betaling av utleiers kostnader til Utleiemegleren.



INFORMASJON OM BOLIGEN

SAKSNUMMER 66146 - NEDRE KIØSTERUDSGATE 6 B, 3023 DRAMMEN

BOLIGENS STAND VED OVERTAKELSE

Boligen leies ut i den stand den er ved overtakelsen jfr. Husleielovens § 2-5.

SÆRLIGE BESTEMMELSER

Det skal settes filtknøtter på møbler som tas inn i leiligheten. Det er begrenset anledning til å bore hull i vegger. Dersom det lages hull, skal riktig verktøy og opphengstype benyttes i ft. material, vektbelastning o.l. Det skal ikke lages hull i fliser på bad, kjøkken etc. Husordensregler er mottatt, gjort kjent og godtatt av leietakere. Det skal ikke forekomme sjenerende støy fra leiligheten mellom kl. 23:00 og kl. 07:00. Personlige abonnementer tegnes av leietaker og er ikke inkludert i husleien.

KONTRAKTSINNGÅELSE

Etter kontraktsinngåelse forfaller en måneds husleie til betaling.

Leietaker vil bli avkrevd en signatur på tilstandsrapport av boligen før inn- og utflytting.

LOV OM HVITVASKING

Utleiemegleren og våre meglere er underlagt lov om hvitvasking av 1. juni 2018 i utøvelsen av vårt yrke og således forpliktet til å foreta kundekontroll av alle våre kunder og parter i et kundeforhold. Vi har rapporteringsplikt til myndighetene om det foreligger mistanke om hvitvasking og/eller terrorfinansiering. Kundekontroll vil gjennomføres ved inngåelse av et kundeforhold og løpende i kundeforholdet. Kontrollen inkl. blant annet legitimasjonskontroll, opplysninger om formål med kundeforholdet, reelle rettighetshavere og midlenes opprinnelse. Der partenes representanter opptrer i henhold til fullmakt vil identitetskontroll gjøres også for fullmaktsgiver. Kundekontroll skal gjennomføres før eller senest samtidig med inngåelse av kundeforholdet, samt senere, hvis det oppstår mistanke om hvitvasking eller terrorfinansiering. Dersom tilfredsstillende kundekontroll etter hvitvaskingsloven ikke kan gjennomføres, er det ikke tillatt for Utleiemegleren eller megler å påta seg/gjennomføre oppdraget.

PERSONVERN

I tråd med reglene i personopplysningsloven og GDPR gjør vi oppmerksom på at kunder som registrerer seg som interessent på en bolig, vil bli registret i våre systemer for det formål å følges opp i forbindelse med utleie eller leie av bolig.

For nærmere redegjørelse om personvernregler hos Utleiemegleren, se vår hjemmeside;
<http://www.utleiemegleren.no/personvern>.

VISNING

Meld interesse via vårt digitale interessentskjema.

MEGLERFORETAK

Utleiemegleren Drammen AS
Torgeir Vraas Plass 4, 3044 DRAMMEN
Tel +47 32 82 77 00
Organisasjonsnummer 994734709



INFORMASJON OM BOLIGEN

SAKSNUMMER 66146 - NEDRE KIØSTERUDSGATE 6 B, 3023 DRAMMEN



Kjøkken med integrerte hvitevarer



Kombiskap (kjøl/frys), oppvaskmaskin, komfyr og platetopp medfølger



Lys og romslig stue



Stuen har god plass til sovesofa og stuebord



På motsatt side av stuen er det plass til spisebord



Stuen har store vinduer som slipper inn godt med lys



INFORMASJON OM BOLIGEN

SAKSNUMMER 66146 - NEDRE KIØSTERUDSGATE 6 B, 3023 DRAMMEN

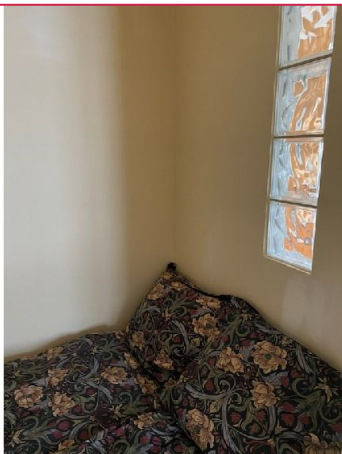

Praktisk sovealkove innenfor stuen



Sengen passer akkurat i sovealkoven og medfølger



Felles inngangsparti som deles av fire leiligheter



Felles inngangsparti som deles av fire leiligheter



Sameiet har de senere årene gjennomført mye utvendig vedlikehold



Bad/WC med dusjkabinett, elektriske varmekabler og opplegg for vaskemaskin



INFORMASJON OM BOLIGEN

SAKSNUMMER 66146 - NEDRE KIØSTERUDSGATE 6 B, 3023 DRAMMEN



Plantegningen er ikke målestav og måles av den enkelte. Møbleringen er ikke avsett for en bestemt innredning og basis-festeløst kan avvike fra den faktiske innredningen.

Plantegning



Det medfølger en bod i kjelleren



Boden byr på rikelig med lagringsplass

UTLEIEMEGLEREN

Utleiemegleren

Megler

Eiendomsmeglerfullmektig

99 99 99 99

Send melding

Flere annonser fra annonser

Skal du leie ut bolig?

Har du flere utleieboliger?

Interessentskjema

Dersom du er interessert i visning eller ønsker mer informasjon om boligen, ber vi deg fylle ut interessentskjemaet.

Der registrerer du opplysninger som gjør det enklere for oss å ta kontakt med deg.

Tusen takk for interessen.

Interessentskjema

