

NOTODDEN

BJARNE HANSENS VEI 15, 3680 NOTODDEN



NOTODDEN | 4 TOTALRENOVERTE 3-ROMS OG 2 HYBLER | PARKERING OG VANN/AVLØP INKL.

LEIEPRIS:	Kr. 6 000 pr. mnd.
OVERTAKELSE:	Ledig omgående
AREAL/ROM:	Antall rom: 3.
KONTAKTPERSON:	Morten Holmen
TELEFON:	47 91 51 95
E-POST:	morten.holmen@utleiemegleren.no
REFERANSE:	Saksnummer 59510
WEB:	www.utleiemegleren.no/bolig/59510



INFORMASJON OM BOLIGEN

SAKSNUMMER 59510 - BJARNE HANSENS VEI 15, 3680 NOTODDEN

KONTAKTPERSON

Eiendomsmeglerfullmektig MNEF Morten Holmen

ANSVARLIG MEGLER

Sentral Fagansvarlig Vemund Holmen

EIERFORHOLD

Fast eiendom

SAKSNUMMER

59510/0358-25

EIER

Sacha Olov Gatby og Aidas Kontautas

EIENDOMMEN

Adresse: Bjarne Hansens vei 15, 3680 NOTODDEN

Kommune: Notodden

Antall rom: 3

Matrikkel: Gnr 90, Bnr 65, Boenhet H0101

ENERGIMERKING

Boligen har energikarakter D

Boligens energiattest, med oppvarmingskarakter, er tilgjengelig hos megler og utleveres ved forespørsel.

RADON

Utleier har ikke radonmålt boligen.

BESKRIVELSE

Utleiemegleren har gleden av å presentere fire totalrenoverte 3-roms leiligheter og 2 hybler i de tidligere arbeiderboligene på Svelgfossletta. Bygget har blitt strippet helt ned til bjelkelaget og bygget opp igjen i ht. TEK17, og leilighetene fremstår nå meget attraktive og holder høy standard.

Her bor man i idylliske omgivelser langs Tinnelva, med sentrum av Notodden kun en kort kjøretur unna.

Hybler: 6.000 kr per mnd.

Leiligheter: 10.000 kr per mnd.

EIENDOMMENS ROM

Indre rom:

Leilighetene inneholder: entré/gang, bad/WC, to soverom, samt stue med åpen kjøkkenløsning.

Hyblene inneholder: bad/WC, kjøkken og stue.

Ytre rom:

Det medfølger i tillegg en kjellerbod til hver leilighet/hybel.

STANDARD

Gulv: parkett/laminat og fliser. Vegger: hovedsaklig malte flater. For øvrig er leilighetene/hyblene totalrenoverte og stod klare høsten 2025. TEK17 er fulgt, og de holder gjennomgående god standard.

Alle leilighetene er lyd- og brannisolerte, og har branndør (B30, 38 dB) ut til fellesgang som er sprinklet hele veien ut fra tredje etasje.



INFORMASJON OM BOLIGEN

SAKSNUMMER 59510 - BJARNE HANSENS VEI 15, 3680 NOTODDEN

INVENTAR

Boligene leies ut umøblert, men kan om ønskelig møbleres etter nærmere avtale.

Frittstående hvitevarer: kombiskap (kjøl/frys) og vaskemaskin.

Integrerte hvitevarer: oppvaskmaskin, komfyr, steketopp.

FASILITETER

Leilighetene har hage (fellesareal) og opplegg for internett.

Personlige abonnementer tegnes av leietaker og er ikke inkludert i husleien. Det tas forbehold om at lokale leverandører kan levere tjenesten.

PARKERING

Parkering på biloppstillingsplass.

Mulighet for lading via 16 A stikkontakt tilkoblet strømmåleren til hver enkelt leilighet.

OPPVARMING

Leilighetene oppvarmes med vannbåren gulvvarme i alle rom, med egne romtermostater. Oppvarmingen skjer via varmepumpe.

EGNE ABONNEMENTER

Leietaker tegner eget abonnement for strøm.

VIKTIG INFORMASJON OM STRØMAVTALE VED INNFLYTTING

For å sikre at boligen har strøm fra første dag, må du som leietaker bestille strømvtales ved overtakelse. Dette er nødvendig for å unngå at boligen står uten strøm, noe som kan føre til skade på boligen og uforutsette kostnader for utleier.

Vi gjør samtidig oppmerksom på at de strømvtalene som tilbys, er valgt ut på grunn av et kommersielt samarbeid mellom oss og strømleverandøren. Dette innebærer at vi kan motta fordeler eller ytelser fra strømleverandøren for å markedsføre deres avtaler.

Det er ingen bindingstid på noen av strømvtalene som tilbys. Du står fritt til å bytte til ønsket strømleverandør når som helst, også samme dag som du overtar boligen.

HUSLEIE

Kr. 6 000 pr. måned. Vann og avløpsutgifter og parkering er inkludert i leien.

Leietaker er ansvarlig for gebyrer som påløper ved å innbetale husleie fra utenlandsk konto.

UTLEIERS KRAV TIL SIKKERHET

Som sikkerhet i dette leieforholdet vil det bli opprettet en depositumskonto i eiers bank. Depositumsbeløpet vil være 3 måneders husleie.

LEIETIDEN OG PARTENES OPPSIGELSESDAG

Overtakelse: Ledig omgående

Leietid: 15.05.2026 - 14.05.2029

Oppsigelsestiden i dette leieforholdet er 3 måneder for begge parter.

Leieforholdet har en bindingstid frem til 28.02.2027, og dette er første mulige tidspunkt en oppsigelse kan ha virkning fra. Sies leieforholdet opp innen denne dato vil leieforholdet ha en minste leietid frem til 31.05.2027.

Oppsigelser levert etter utløp av bindingstiden den 28.02.2027 vil ha virkning den første dag i den påfølgende måneden etter at oppsigelsen er mottatt.

Tidligste opphør av leiekontrakten ved oppsigelse forutsetter at leiekontrakten starter på det tidspunktet som er nevnt ovenfor.



INFORMASJON OM BOLIGEN

SAKSNUMMER 59510 - BJARNE HANSENS VEI 15, 3680 NOTODDEN

ADGANG TIL FREMLEIE AV BOLIGEN

Fremleie er ikke tillatt uten utleierens skriftlige samtykke, med mindre annet er skriftlig avtalt eller følger av husleieloven.

FERDIGATTEST ELLER MIDLERTIDIG BRUKSTILLATELSE

Boligen har status "tatt i bruk" hos kommunen

VILKÅR OM LEIERENS VEDLIKEHOLDSPLIKT

Leietakeren skal for egen regning forestå det sedvanemessige indre vedlikehold av boligen og av ytre rom som tilhører boligen.

Leietakeren skal vedlikeholde bl.a maling, tapeter, gulvbelegg, innvendige dører samt den innvendige delen av utgangsdører, ildsteder, låser og nøkler, sikringer, ledninger, ruter, kraner, brytere, kontakter, brannvarslings- og slukningsutstyr og lignende forbruksmateriell. Leietakeren skal forestå vedlikehold, herunder oppsteking av rør til og med vannlås og sluk. For møblerte leieforhold omfattes også vedlikehold av møblene av leierens vedlikeholdsplikt.

Medfører vedlikeholdet forandringer i boligen, skal det gis et skriftlig forhåndssamtykke fra utleier som godkjenner forandringene. Slikt forhåndssamtykke gir ikke leietakeren rett til å kreve vederlag for forbedringer jf. husleielovens § 10-5.

Medfører vedlikeholdet at gjenstander må skiftes ut, påhviler utskiftning utleier med mindre gjenstanden er installert av leietakeren eller gjenstanden er ødelagt, grunnet leierens bruk eller av manglende vedlikehold fra leierens side.

Dersom boligen har utvendige fasader/terrasser skal utleier, uansett hvor lenge leieforholdet varer, ivareta normalt utvendig vedlikehold.

Leietakeren er likevel ansvarlig for å etterse og vedlikeholde hageanlegg, tak, balkonger, terrasser, takrenner, nedløpsrør, innkjørsel/parkeringsområde. Leietakeren plikter også å holde eiendommen ryddet og rengjort og forestå egen snømåking.

Alle arbeider som leietakeren plikter å utføre etter denne kontrakt, må utføres uten ugrunnet opphold og håndverksmessig forsvarlig og iht. Norsk Standard.

UTLEIEMEGLERENS VEDERLAG

Utleiemegleren fakturerer oppdragsgiver (utleier) følgende vederlag for formidlingen:

Etableringsvederlag 75,00% av 1 måneds leie

Annonsering og tilrettelegging kr. 2 900,00

De opplyste vederlagene er inklusive mva.

Leietakeren betaler ikke for Utleiemeglerens tjenester.

FORVALTNING AV DETTE LEIEFORHOLDET

Utleiemegleren sitt oppdrag er å tegne leiekontrakt i henhold til oppdragsavtale med eier.

Eier av boligen vil selv forvalte dette leieforholdet. Dette innebærer blant annet; all kontakt med leietaker etter at leiekontrakten er signert, opprette depositumskonto, gjennomføre innflytting og kreve inn husleien.

BOLIGENS STAND VED OVERTAKELSE

Boligen leies ut i den stand den er ved overtakelsen jfr. Husleielovens § 2-5.

SÆRLIGE BESTEMMELSER

Det skal settes filtknopper på møbler som tas inn i leiligheten.

Det er begrenset anledning til å bore hull i vegger. Dersom det lages hull, skal riktig verktøy og opphengstype benyttes i ft. material, vektbelastning o.l. Det skal ikke lages hull i fliser på bad, kjøkken etc.

Husordensregler er mottatt, gjort kjent og godtatt av leietakere. Det skal ikke forekomme sjenerende støy fra



INFORMASJON OM BOLIGEN

SAKSNUMMER 59510 - BJARNE HANSENS VEI 15, 3680 NOTODDEN

leiligheten mellom kl. 23:00 og kl. 07:00.

Det er vannbåren gulvvarme i leilighetene, og utleier vil foreta jevnlige avregninger av forbruket.

Personlige abonnementer tegnes av leietaker og er ikke inkludert i husleien.

KONTRAKTSINNGÅELSE

Etter kontraktsinngåelse forfaller en måneds husleie til betaling.

Leietaker vil bli avkrevd en signatur på tilstandsrapport av boligen før inn- og utflytting.

LOV OM HVITVASKING

Utleiemegleren og våre meglere er underlagt lov om hvitvasking av 1. juni 2018 i utøvelsen av vårt yrke og således forpliktet til å foreta kundekontroll av alle våre kunder og parter i et kundeforhold. Vi har rapporteringsplikt til myndighetene om det foreligger mistanke om hvitvasking og/eller terrorfinansiering. Kundekontroll vil gjennomføres ved inngåelse av et kundeforhold og løpende i kundeforholdet. Kontrollen inkl. blant annet legitimasjonskontroll, opplysninger om formål med kundeforholdet, reelle rettighetshavere og midlenes opprinnelse. Der partenes representanter opptrer i henhold til fullmakt vil identitetskontroll gjøres også for fullmaktsgiver. Kundekontroll skal gjennomføres før eller senest samtidig med inngåelse av kundeforholdet, samt senere, hvis det oppstår mistanke om hvitvasking eller terrorfinansiering. Dersom tilfredsstillende kundekontroll etter hvitvaskingsloven ikke kan gjennomføres, er det ikke tillatt for Utleiemegleren eller megler å påta seg/gjennomføre oppdraget.

PERSONVERN

I tråd med reglene i personopplysningsloven og GDPR gjør vi oppmerksom på at kunder som registrerer seg som interessent på en bolig, vil bli registret i våre systemer for det formål å følges opp i forbindelse med utleie eller leie av bolig.

For nærmere redegjørelse om personvernregler hos Utleiemegleren, se vår hjemmeside;

<http://www.utleiemegleren.no/personvern>.

VISNING

Meld interesse via vårt digitale interessentskjema.

MEGLERFORETAK

Utleiemegleren Drammen AS

Torgeir Vraas Plass 4, 3044 DRAMMEN

Tel +47 32 82 77 00

Organisasjonsnummer 994734709



INFORMASJON OM BOLIGEN

SAKSNUMMER 59510 - BJARNE HANSENS VEI 15, 3680 NOTODDEN



Velkommen til Bjarne Hansens vei 15



Hovedsoverom



Soverom nr. 2



Lekker bad/WC med dusjhjørne, vegghegt WC og vaskemaskin

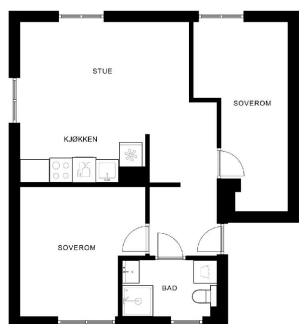

Plantegningen er ikke et bilde, og må ikke brukes som bilde. Det er kun et bilde av et bilde. For mer informasjon, se vår nettside.

EFXT

Plantegning

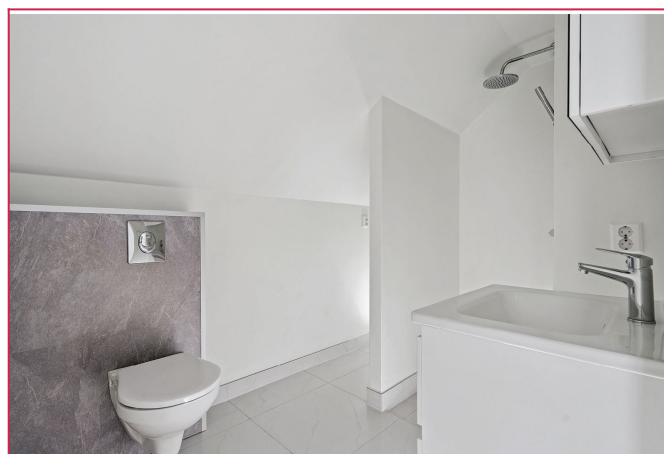

Bad/WC i hyblene

INFORMASJON OM BOLIGEN

SAKSNUMMER 59510 - BJARNE HANSENS VEI 15, 3680 NOTODDEN

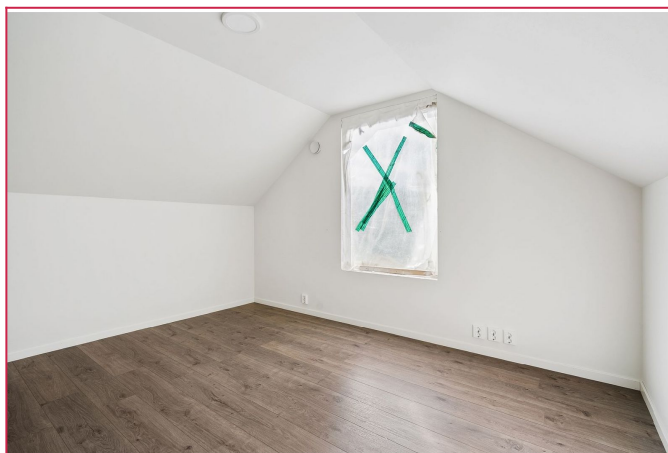

Stue i hyblene

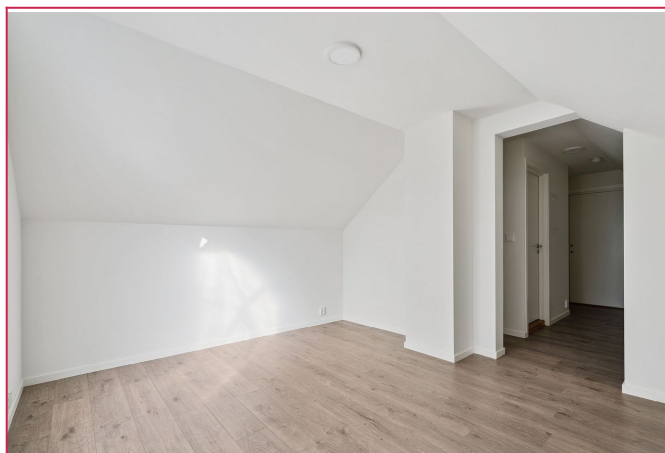

Stue i hyblene

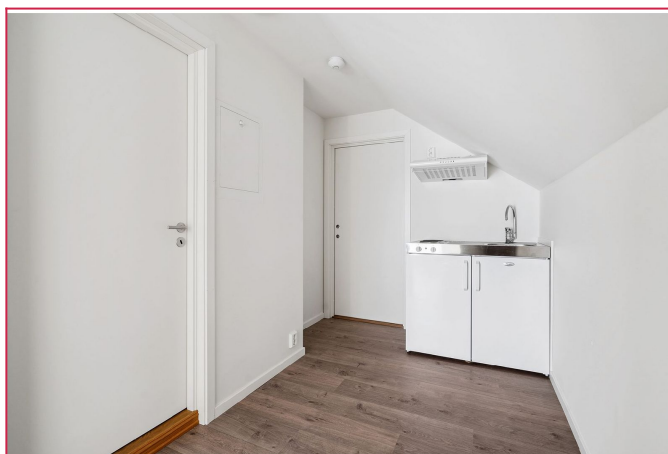

Kjøkken i hyblene

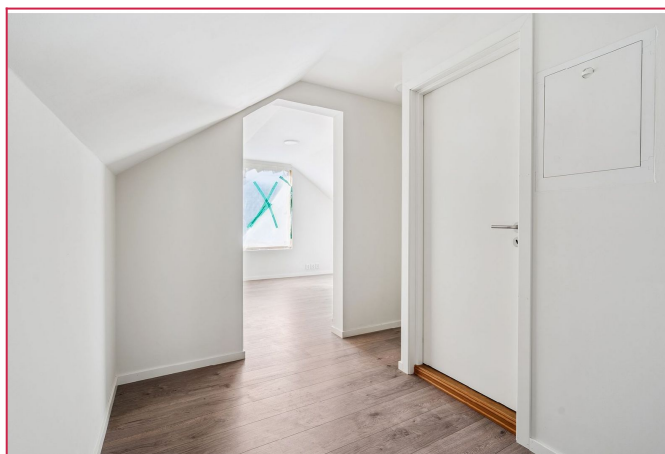

Kjøkken i hyblene

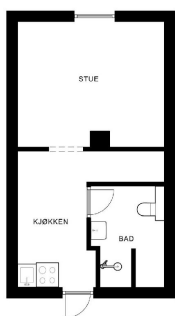

Planleggingen er ikke en del av tilbudet, og må derfor ikke brukes som grunnlag for å kreve ansvar for feil i planleggingen eller for å kreve ansvar for feil i byggingen.

EFXT

Plantegning hybler

UTLEIEMEGLEREN

Utleiemegleren

Mægler
Eiendomsmeglerfullmektig
99.99.99.99 [Send melding](#)

[Flere annonser fra annonser](#)

Skal du leie ut bolig?

Har du flere utleiebolliger?

[Interessentskjema](#)

Dersom du er interessert i visning eller ønsker mer informasjon om boligen, ber vi deg fylle ut interessentskjemaet.

Der registrerer du opplysninger som gjør det enklere for oss å ta kontakt med deg.

Tusen takk for interessen.

Interessentskjema