

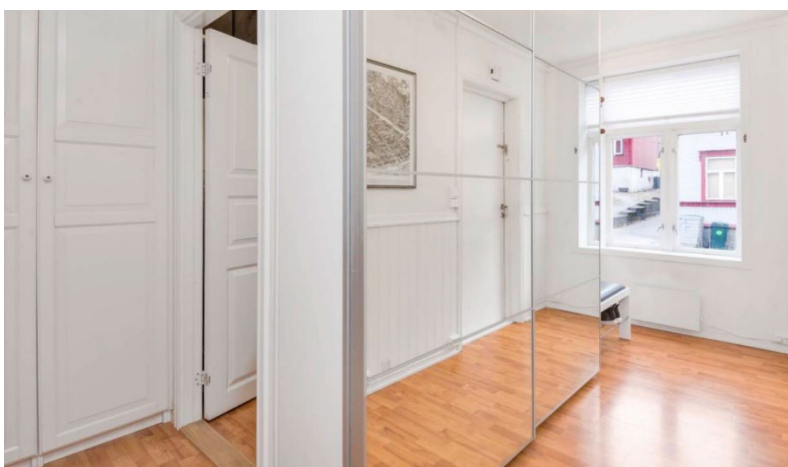

**MØLLENBERG: Fin og sentral 2-roms med nærhet til «alt» –
Gangavstand til Solsiden og bussholdeplass – Sykkelavstand
til NTNU og BI - Ekstern bod – Ledig 01.06**

Rosenborg gate 15 A

Leiepris pr. mnd: **15 000,- /**
Overtakelse: **01.06.2026** / Leieperiode til: **31.05.2028** / Areal: **41 kvm** /
Kontaktperson: **Nils Korsvold** / Telefon: **901 25 481** / E-post: **nils.korsvold@em1.no**



NØKKELINFORMASJON

ADRESSE

Rosenborg gate 15 A

LEIEPRIS

Kr 15 000,- pr. mnd.

OVERTAKELSE

01.06.2026

ANSVARLIG MEGLER

Nils Korsvold

HJEMMELSHAVER(E)

Esben Magnell

EIENDOMMEN

Adresse:

Rosenborg gate 15 A

Postnummer & Sted

7043 Trondheim

Matrikkel:

410/70/3

Bolignummer:

H0102

Kommune:

5001 Trondheim

Etasje:

1.etg

EIERFORHOLD

Eierseksjon

ENERGIMERKING:

Boligen har energikarakter G.

Boligens energiattest er tilgjengelig hos EiendomsMegler 1. Vennligst ta kontakt med oppført kontaktperson hos EiendomsMegler 1 for å få utlevert rapporten ved forespørsel.

RADON

Utleier har ikke radonmålt boligen. Leietaker kan kreve måling utført. Måling må utføres på vinterhalvåret i tidsrommet oktober-april.

FERDIGATTEST/BRUKSTILLATELSE

Det foreligger byggegodkjente tegninger fra 20.09.1894.

Det bemerkes at soverommet er lite.

TYPE UTLEIEFORHOLD

Annen bolig.

BESKRIVELSE/ANNONSETEKST (FINN.NO)

Velkommen til Rosenborg gate 15 A!

Fin og sentral 2-roms leilighet på populære Møllenberg. Her bor man med gangavstand til det meste man behøver i hverdagen, bl.a. dagligvarebutikk, treningssenter og bussholdeplass. Samtidig er studiesteder som NTNU og BI kun en kort sykkeltur fra boligen.

Vi ønsker å framheve følgende:

- Internett er inkludert i husleien
- Sentral og populær beliggenhet
- Gangavstand til Solsiden og Midtbyen
- Sykkelavstand til NTNU, St. Olavs Hospital og Handelshøyskolen BI
- Festningsparken like ved
- Ekstern bod
- Ledig 01.06

Beliggenhet:

Rosenborg gate 15 A ligger i bydelen Møllenberg i Trondheim, et område kjent for sin sjarmerende trehusbebyggelse og nærhet til både bysentrum og naturområder. Møllenberg er populært på grunn av sin sentrale beliggenhet og gode kollektivtransportforbindelser. I nærheten finner du flere parker, som Kristiansten festning, som tilbyr flotte turmuligheter og utsikt over byen. Området har også et godt utvalg av kafeer, restauranter og butikker, noe som gjør det til et livlig og attraktivt sted å bo.

Visning:

Send e-post med litt informasjon om deg/dere ved ønske om visning: nils.korsvold@em1.no

Utleieprospekt:

Vennligst les utleieprospektet for fullstendige opplysninger og vilkår for leie av denne boligen. Utleieprospektet ligger tilgjengelig for nedlasting i annonsen.

ADKOMST

Se kart på www.finn.no

EIENDOMMENS ROM:

Indre rom:

Stue, kjøkken, bad, soverom og entré.

Ytre rom:

Bod.

INVENTAR

Møbler:

Boligen leies ut møblert.

Inventarliste kan oversendes etter ønske.

Hvitevarer:

Kombiskap, stekeovn, platetopp, oppvaskmaskin og vaskemaskin.

Eventuelle fritt stående hvitevarer medfølger så lenge de virker. Eventuelle reparasjoner og bytte inngår ikke som del av avtalen.

LEIERS VEDLIKEHOLDSPLIKT

Leietaker plikter å vedlikeholde dørlåser, kraner, vannklosetter, elektriske kontakter og brytere, varmtvannsbeholdere og inventar og utstyr i husrommet som ikke er en del av den faste eiendommen, jf. husleieloven § 5-3. Leietakeren plikter også å foreta nødvendig funksjonskontroll, rengjøring, batteriskift, testing og lignende av røykvarsler og brannslukningsutstyr. Øvrig vedlikeholdsplikt i samsvar med bestemmelsene i husleieloven.

BOLIGENS STAND

Boligen leies ut i den stand den er ved overtakelse, «som den er» jf. husleieloven § 2-5.

Leietaker er oppfordret til på forhånd å undersøke boligen. Dersom leier ikke har besiktiget boligen før overtakelse, kan ikke leietaker gjøre krav gjeldende som en mangel for forhold som ville vært oppdaget ved besiktigelse. Det gjelder likevel ikke dersom utleier har opptrådt uredelig og ikke gitt opplysninger om forhold ved husrommet som utleieren måtte kjenne til, og som leieren hadde grunn til å regne med å få, jf. husleieloven § 2-4.

SÆRLIGE BESTEMMELSER

Leietaker plikter å sette seg inn i og overholde eventuelle husordensregler, vedtekter og brannsikkerhetsrutiner i sameiet/borettslaget/eiendommen.

Eventuelle kostnader/gebyrer for unødvendig utrykning vil kunne viderebelastes leietaker.

LEIEPRIS

Kr 15 000,- pr. måned. Vann og avløpsutgifter er inkludert i husleien.

ELEKTRISITET OG OPPVARMING

Leietaker tegner eget strømabonnement.

* Informasjon om Norgespris:

Utleier har ikke etablert avtale om Norgespris for boligen. Det gjøres oppmerksom på at utleier ikke er kjent med om evt. tidligere leietakere har etablert slik avtale, og ny leietaker vil selv måtte undersøke om det er tilfellet før leieavtale inngås.

** Norgespris er en statlig finansieringsordning for å gi forutsigbarhet i strømkostnadene. Du kan lese mer om Norgespris på Regjeringens hjemmesider: Spørsmål og svar om Norgespris - regjeringen.no*

BREDBÅND OG TV

Grunnpakke på bredbånd er inkludert via kollektiv avtale i sameiet. Eventuell oppgraderinger skjer for leietakers egen bestilling og regning.

PARKERING

Det medfølger ikke egen parkeringsplass.

Ellers er det soneparkering i området etter til enhver tids gjeldende bestemmelser.

LEIEPERIODE

01.06.2026 - 31.05.2028

PARTENES OPPSIGELSESDAG

Leieforholdet har gjensidig bindingstid de **9** første månedene. Etter bindingstiden kan partene si opp leieforholdet med **3** måneders oppsigelsestid. Oppsigelse vil da løpe fra den første dag i den påfølgende måneden etter at oppsigelsen er mottatt.

ADGANG TIL FRAMLEIE

Framleie er ikke tillatt uten skriftlig samtykke fra utleier, med mindre annet er avtalt mellom partene eller følger av husleieloven.

KONTRAKTSINNGÅELSE

Første måneds husleie forfaller ved kontraktsinngåelse. Leietaker mottar faktura per epost direkte etter at leiekontrakt er signert.

OVERTAKELSESPROTOKOLL

Leier skal signere overtakelsesprotokoll fra EiendomsMegler 1 ved overtakelse av boligen. Dette omfatter både innflyttingsprotokoll og utflyttingsprotokoll.

UTLEIERS KRAV TIL SIKKERHET

Som sikkerhet for leieforholdet kan leietaker velge å innbetale kontant depositum i BN Bank eller å kjøpe leiegaranti formidlet av Søderberg & Partners.

Depositum:

Ved valg av depositumskonto i BN Bank vil sikkerhetsbeløpet være tilsvarende 3 måneders husleie. Sikkerhetsbeløpet må innbetales på depositumskonto innen avtalt overtakelse.

Leiegaranti:

Ved valg av leiegaranti formidlet av Søderberg & Partners vil sikkerhetsbeløpet være tilsvarende 4 måneders husleie. Garantipremien er 12 % av sikkerhetsbeløpet og må innbetales ved kontraktsinngåelse.

Garantisten vil kreve regress av leietaker ved leietakers erstatningsbetingede mislighold. Vennligst kontakt megler dersom du ønsker å undersøke om du tilfredsstillt kravene for å kjøpe leiegaranti.

EIENDOMSMEGLER 1 VEDERLAG

EiendomsMegler 1 fakturerer oppdragsgiver følgende vederlag for utleieoppdraget:

Etableringshonorar 47,5 % av en månedsleie
Markedspakke kr 3 250,-
Kommunepakke kr 1 799,-
Visningshonorar kr 990,-

Oppgitte vederlag er inkludert mva.

Leietaker betaler ikke for EiendomsMegler 1 sine tjenester med utførelse av oppdraget.

MEGLERFORETAK

EiendomsMegler 1 Midt Norge
Kongens Gate 2, P.box 6054, 7434 Torgard
Telefon: 73 89 06 00
Foretaksnummer: 936 159 419



INTERESSENTSKJEMA BOLIG FOR LEIE

Dato:	Adresse:	Oppdragsansvarlig:
-------	----------	--------------------

Opplysninger om interessenten (1)	
Personalia	
Navn:	Fødselsnummer:
Adresse:	Postnummer/sted:
Epost-adresse:	Mobil:
Jobb/Studier	
Arbeidsgiver:	Yrke:
Universitet/Høyskole:	Studieretning:
Referanse fra eventuelt tidligere leieforhold	
Navn:	Telefonnummer:
Relevant informasjon	
Når ønsker du å flytte inn?	Hvor lenge ønsker du å bo?
Har du husdyr?	Røyker du?
Hvor mange skal bo i boligen?	Diverse:
Sikkerhet for leieforholdet	Depositumskonto Sparebank 1 <input type="checkbox"/> Leiegaranti <input type="checkbox"/>

Opplysninger om interessenten (2)	
Personalia	
Navn:	Fødselsnummer:
Adresse:	Postnummer/sted:
Epost-adresse:	Mobil:
Jobb/Studier	
Arbeidsgiver:	Yrke:
Universitet/Høyskole:	Studieretning:
Referanse fra eventuelt tidligere leieforhold	
Navn:	Telefonnummer:
Relevant informasjon	
Når ønsker du å flytte inn?	Hvor lenge ønsker du å bo?
Har du husdyr?	Røyker du?
Hvor mange skal bo i boligen?	Diverse:
Sikkerhet for leieforholdet	Depositumskonto Sparebank 1 <input type="checkbox"/> Leiegaranti <input type="checkbox"/>

Ved utfylling og innlevering av skjema aksepteres det at EiendomsMegler1 avdeling boligutleie foretar en kredittsjekk av alle interessenter. Opplysningene i skjemaet danner grunnlag for utvelgelse av leietaker. Alle opplysninger behandles konfidensielt.

Sted/Dato _____ Signatur (1) _____ Signatur (2) _____

D.

levert av



Et smart alternativ til depositum

D er en leiegaranti og et alternativ til depositum ved leie av bolig til privatpersoner.
Like **sikkert**, bare mye **enklere**.

Du betaler kun et engangsbeløp som beregnes ut ifra depositumsstørrelsen. Du slipper å låse pengene dine, samtidig som utleier får samme sikkerhet. D som sikkerhet tilfredsstiller husleielovens krav om depositum og leiegarantien opprettes raskt og enkelt.



Mye enklere

Du trenger ikke møte opp i banken for å tegne en leiegaranti. Garantien opprettes raskt og enkelt hos din utleier.



Større frihet

Ikke lås pengene på en depositumskonto, stå heller fritt til å bruke dep på det du vil.



Unngå dyre lån

Du slipper å ta opp dyre forbrukslån dersom du ikke har penger til depositum. Betal heller et lavt engangsbeløp.



Hvordan får jeg en leiegaranti?



Leietaker avtaler med sin utleiepart at en garanti skal benyttes som sikkerhet



For å sikre at du som leietaker oppfyller tegningskriteriene vil det bli utført en kredittsjekk



Garantien bestilles og betales innen overtagelse

Hvorfor velge en leiegaranti?

- Du som leietaker slipper å låse pengene dine
- Garantien gir samme sikkerhet som ved et tradisjonelt depositumsforhold
- Leietaker slipper å ta opp dyre forbruks- og depositumslån

Hva koster en leiegaranti?

- Garantien er en engangskostnad og sikrer leieforholdet i tre år
- Engangskostnaden beregnes ut ifra depositumsstørrelsen
- Garantien må fornyes dersom leieforholdet ikke avsluttes innen garantiens utløpsdato

Leiegaranti er ikke en forsikring

En garanti er ikke en forsikring, men en selvskyldnerkausjon. Det betyr at du som leietaker må tilbakebetale garantisten, dersom utleier får utbetalt et beløp under garantiperioden. Garantien er omfattet av husleieloven og erstatningskrav vurderes på samme grunnlag som ved en depositumskonto.



Er du interessert i denne boligen?
Vennligst ta kontakt med megler.

EiendomsMegler **1**