

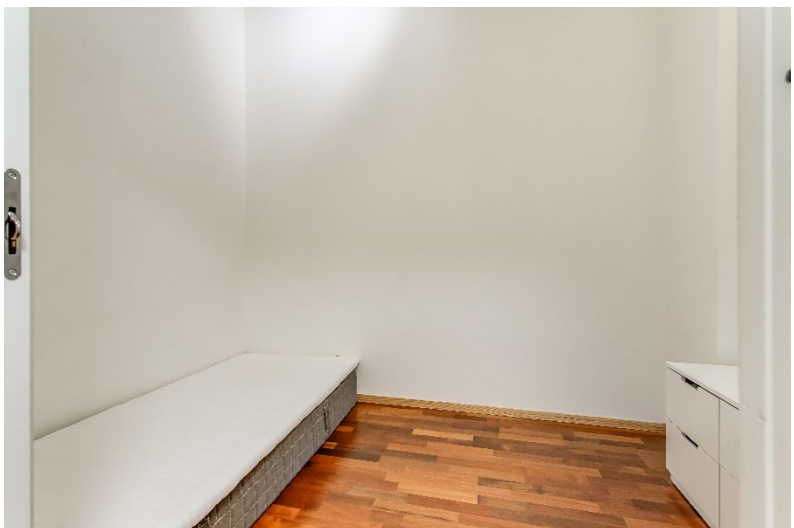

LADE | Pen 2-roms med sentral beliggenhet | Internett, TV og p-plass inkl. | Fjernvarme

Håkon Magnussons gate 1C

Leiepris pr. mnd: **15 500,-** / Overtakelse: **01.04.2026** / Leieperiode til: **31.03.2029** / Areal: **50m²** / Kontaktperson **Andre Hultgren** / Telefon: **92496223** / E-post: **andre.hultgren@em1.no**



NØKKELINFORMASJON

ADRESSE

Håkon Magnussons gate 1C

LEIEPRIS

Kr. 15 500,- pr. mnd.

OVERTAKELSE

01.04.2026

ANSVARLIG MEGLER

Nils Korsvold

EIENDOMSMEGLERFULLMEKTIG

Andre Hultgren

HJEMMELSHAVER(E)

Kolbjørn Schjøberg

EIENDOMMEN

Adresse:

Håkon Magnussons gate 1C

Postnummer & Sted

7041 Trondheim

Matrikkel:

414/397/13

Bolignummer:

H0102

Kommune:

5001 Trondheim

Etasje:

1.etg

EIERFORHOLD

Eierseksjon

ENERGIMERKING:

Boligen har energikarakter E. Grønn

Boligens energiattest er tilgjengelig hos EiendomsMegler 1.

Vennligst ta kontakt med oppført kontaktperson hos EiendomsMegler 1 for å få utlevert rapporten ved forespørsel.

RADON

Utleier har ikke radonmålt boligen. Leietaker kan kreve måling utført. Måling må utføres på vinterhalvåret i tidsrommet oktober-april.

FERDIGATTEST/BRUKSTILLATELSE

Det foreligger ferdigattest datert 19.11.2007.

TYPE UTLEIEFORHOLD

Annen bolig.

BESKRIVELSE/ANNONSETEKST (FINN.NO)

Velkommen til Håkon Magnussons gate 1C! En flott og romslig 2-roms beliggende sentralt på Lade. Leiligheten har en stor veranda vendt inn mot sameiets park. Det medfølger 1 p-plass i oppvarmet kjeller. Disponibelt rom/innvendig bod på ca. 6m2. Inneholder: Stue/kjøkken, soverom, bad, entré og disponibelt rom.

Vi ønsker å framheve følgende:

- Ledig omgående
- P-plass i oppvarmet kjeller
- Fjernvarme
- TV -og internett
- Flislagt bad med varme i gulv
- Gode kollektivtilbud like i nærheten
- Kort vei til dagligvare og kjøpesenter
- Terrasse vendt inn mot parkområde

Beliggenhet:

Håkon Magnussons gate 1C har en flott og sentral beliggenhet på attraktive Lade. Lade har lenge vært en av Trondheims mest populære bydeler. Her bor du sentralt med kort vei til sentrum, samt alt av servicefunksjoner en trenger i hverdagen. Ikke langt fra boligen går Ladestien som strekker seg fra Ladehammerkaia til Grillstadfjæra. Her finner du fantastisk turterreng både sommer og vinter. Ringvebukta kan friste med gode bademuligheter eller kanskje du heller vil nyte sjøutsikten fra Sponhuset med god mat og drikke til. God tilgang til offentlig kommunikasjon med hyppige bussavganger til sentrum eller ut av byen. Kort vei til byens studiesteder som bl.a. NTNU Gløshaugen, BI Trondheim, Dronning Maud og St. Olavs. Ønsker du en stemningsfull stund i nærheten, er den botaniske hagen til Ringve Museum midt i blinken. Parken byr på til dels eksotisk fauna av planter og blomster fra en rekke land, samt naturstier og små tjern med gode muligheter for minneverdige sanseinntrykk. Fra boligen er det gangavstand til City Lade, Sirkus og Solsiden med utallige shoppingmuligheter. Fysioterapeut og Legesenter ligger også like ved.

Visning:

Send e-post med litt informasjon om deg/dere ved ønske om visning:
andre.hultgren@em1.no

Utleieprospekt:

Vennligst les utleieprospektet for fullstendige opplysninger og vilkår for leie av denne boligen. Utleieprospektet ligger tilgjengelig for nedlasting i annonsen.

ADKOMST

Se kart på www.finn.no

EIENDOMMENS ROM:

Indre rom:

Stue/kjøkken, bad, 1 soverom, entré og disponibelt rom.

Ytre rom:

Sportsbod, p-plass, terrasse

INVENTAR

Møbler:

Boligen leies ut delvis møblert.

Sofa, sofabord, garderobeskap, skjenk og skuffeseksjon.

Hvitevarer:

Kjøleskap, koketopp, komfyr, vaskemaskin og oppvaskmaskin.

LEIERS VEDLIKEHOLDSPLIKT

Leietaker plikter å vedlikeholde dørlåser, kraner, vannklosetter, elektriske kontakter og brytere, varmtvannsbeholdere og inventar og utstyr i husrommet som ikke er en del av den faste eiendommen, jf. husleieloven § 5-3. Leietakeren plikter også å foreta nødvendig funksjonskontroll, rengjøring, batteriskift, testing og lignende av røykvarsler og brannslukningsutstyr. Øvrig vedlikeholdsplikt i samsvar med bestemmelsene i husleieloven.

BOLIGENS STAND

Boligen leies ut i den stand den er ved overtakelse, «som den er» jf. husleieloven § 2-5.

Leietaker er oppfordret til på forhånd å undersøke boligen. Dersom leier ikke har besiktiget boligen før overtakelse, kan ikke leietaker gjøre krav gjeldende som en mangel for forhold som ville vært oppdaget ved besiktigelse. Det gjelder likevel ikke dersom utleier har opptrådt uredelig og ikke gitt opplysninger om forhold ved husrommet som utleieren måtte kjenne til, og som leieren hadde grunn til å regne med å få, jf. husleieloven § 2-4.

SÆRLIGE BESTEMMELSER

Leietaker plikter å sette seg inn i og overholde eventuelle husordensregler, vedtekter og brannsikkerhetsrutiner i sameiet/borettslaget/eiendommen.

Eventuelle kostnader/gebyrer for unødvendig utrykning vil kunne viderebelastes leietaker.

LEIEPRIS

Kr. 15 500,- pr. måned. Vann og avløpsutgifter er inkludert i husleien.

ELEKTRISITET OG OPPVARMING

Leietaker tegner eget strømabonnement. Fjernvarme er inkludert i leieavtalen.

* Informasjon om Norgespris:

Utleier har ikke etablert avtale om Norgespris for boligen.

* Norgespris er en statlig finansieringsordning for å gi forutsigbarhet i strømkostnadene. Du kan lese mer om Norgespris på Regjeringens hjemmesider: Spørsmål og svar om Norgespris - regjeringen.no

BREDBÅND OG TV

Grunnpakke på bredbånd og kabel tv er inkludert via kollektiv avtale i sameiet. Eventuell oppgraderinger skjer for leietakers egen bestilling og regning.

PARKERING

Det medfølger 1 p-plass i oppvarmet kjeller.

LEIEPERIODE

01.04.2026 - 31.03.2029

PARTENES OPPSIGELSESDAGANG

Leieforholdet har gjensidig bindingstid de **9** første månedene. Etter bindingstiden kan partene si opp leieforholdet med **3** måneders oppsigelsestid. Oppsigelse vil da løpe fra den første dag i den påfølgende måneden etter at oppsigelsen er mottatt.

ADGANG TIL FRAMLEIE

Framleie er ikke tillatt uten skriftlig samtykke fra utleier, med mindre annet er avtalt mellom partene eller følger av husleieloven.

KONTRAKTSINNGÅELSE

Første måneds husleie forfaller ved kontraktsinngåelse. Leietaker mottar faktura per epost direkte etter at leiekontrakt er signert.

OVERTAKELSESPROTOKOLL

Leier skal signere overtakelsesprotokoll fra EiendomsMegler 1 ved overtakelse av boligen. Dette omfatter både innflyttingsprotokoll og utflyttingsprotokoll.

UTLEIERS KRAV TIL SIKKERHET

Som sikkerhet for leieforholdet kan leietaker velge å innbetale kontant depositum i BN Bank eller å kjøpe leiegaranti formidlet av Søderberg & Partners.

Depositum:

Ved valg av depositumskonto vil sikkerhetsbeløpet være tilsvarende 3 måneders husleie. Sikkerhetsbeløpet må innbetales på depositumskonto innen avtalt overtakelse.

Leiegaranti:

Ved valg av leiegaranti formidlet av Søderberg & Partners vil sikkerhetsbeløpet

være tilsvarende 4 måneders husleie. Garantipremien er 12 % av sikkerhetsbeløpet og må innbetales ved kontraktsinngåelse.

Garantisten vil kreve regress av leietaker ved leietakers erstatningsbetingede mislighold. Vennligst kontakt megler dersom du ønsker å undersøke om du tilfredsstillter kravene for å kjøpe leiegaranti.

EIENDOMSMEGLER 1 VEDERLAG

EiendomsMegler 1 fakturerer oppdragsgiver følgende vederlag for utleieoppdraget:

Etableringshonorar 100 % av en månedsleie
Markedsføringshonorar kr.3 200,-
Brukstillatelse & Byggetegninger kr.599,-
Visningshonorar: Kr.990,-

Oppgitte vederlag er inkludert mva.

Leietaker betaler ikke for EiendomsMegler 1 sine tjenester med utførelse av oppdraget.

MEGLERFORETAK

EiendomsMegler 1 Midt Norge
Kongens Gate 2, P.box 6054, 7434 Torgard
Telefon: 73 89 06 00
Foretaksnummer: 936 159 419



INTERESSENTSKJEMA BOLIG FOR LEIE

Dato:	Adresse:	Oppdragsansvarlig:
-------	----------	--------------------

Opplysninger om interessenten (1)	
Personalia	
Navn:	Fødselsnummer:
Adresse:	Postnummer/sted:
Epost-adresse:	Mobil:
Jobb/Studier	
Arbeidsgiver:	Yrke:
Universitet/Høgskole:	Studieretning:
Referanse fra eventuelt tidligere leieforhold	
Navn:	Telefonnummer:
Relevant informasjon	
Når ønsker du å flytte inn?	Hvor lenge ønsker du å bo?
Har du husdyr?	Røyker du?
Hvor mange skal bo i boligen?	Diverse:
Sikkerhet for leieforholdet	Depositumskonto Sparebank 1 <input type="checkbox"/> Leiegaranti <input type="checkbox"/>

Opplysninger om interessenten (2)	
Personalia	
Navn:	Fødselsnummer:
Adresse:	Postnummer/sted:
Epost-adresse:	Mobil:
Jobb/Studier	
Arbeidsgiver:	Yrke:
Universitet/Høgskole:	Studieretning:
Referanse fra eventuelt tidligere leieforhold	
Navn:	Telefonnummer:
Relevant informasjon	
Når ønsker du å flytte inn?	Hvor lenge ønsker du å bo?
Har du husdyr?	Røyker du?
Hvor mange skal bo i boligen?	Diverse:
Sikkerhet for leieforholdet	Depositumskonto Sparebank 1 <input type="checkbox"/> Leiegaranti <input type="checkbox"/>

Ved utfylling og innlevering av skjema aksepteres det at EiendomsMegler1 avdeling boligutleie foretar en kredittsjekk av alle interessenter. Opplysningene i skjemaet danner grunnlag for utvelgelse av leietaker. Alle opplysninger behandles konfidensielt.

Sted/Dato _____ Signatur (1) _____ Signatur (2) _____



levert av



Et smart alternativ til depositum

D er en leiegaranti og et alternativ til depositum ved leie av bolig til privatpersoner.
Like **sikkert**, bare mye **enklere**.

Du betaler kun et engangsbeløp som beregnes ut ifra depositumsstørrelsen. Du slipper å låse pengene dine, samtidig som utleier får samme sikkerhet. D som sikkerhet tilfredsstillers husleielovens krav om depositum og leiegarantien opprettes raskt og enkelt.



Mye enklere

Du trenger ikke møte opp i banken for å tegne en leiegaranti. Garantien opprettes raskt og enkelt hos din utleier.



Større frihet

Ikke lås pengene på en depositumskonto, stå heller fritt til å bruke depå det du vil.



Unngå dyre lån

Du slipper å ta opp dyre forbrukslån dersom du ikke har penger til depositum. Betal heller et lavt engangsbeløp.



Hvordan får jeg en leiegaranti?



Leietaker avtaler med sin utleiepart at en garanti skal benyttes som sikkerhet



For å sikre at du som leietaker oppfyller tegningskriteriene vil det bli utført en kredittsjekk



Garantien bestilles og betales innen overtagelse

Hvorfor velge en leiegaranti?

- Du som leietaker slipper å låse pengene dine
- Garantien gir samme sikkerhet som ved et tradisjonelt depositumsforhold
- Leietaker slipper å ta opp dyre forbruks- og depositumslån

Hva koster en leiegaranti?

- Garantien er en engangskostnad og sikrer leieforholdet i tre år
- Engangskostnaden beregnes ut ifra depositumsstørrelsen
- Garantien må fornyes dersom leieforholdet ikke avsluttes innen garantiens utløpsdato

Leiegaranti er ikke en forsikring

En garanti er ikke en forsikring, men en selvskyldnerkausjon. Det betyr at du som leietaker må tilbakebetale garantisten, dersom utleier får utbetalt et beløp under garantiperioden. Garantien er omfattet av husleieloven og erstatningskrav vurderes på samme grunnlag som ved en depositumskonto.



**Er du interessert i denne boligen?
Vennligst ta kontakt med megler.**

EiendomsMegler 1