

**RESIDENCIAL ALEGRÍA XXIII DELUXE**

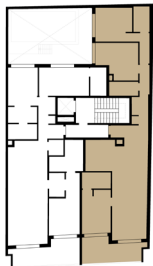

**PLANTAS 2º-3º**

VIVIENDA 2B-3B	SUP. ÚTIL
VESTIBULO	4.10
PASILLO	6.95
DORM. 1	10.83
DORM. 2	11.80
DORM. 3	12.86
BAÑO 1	4.10
BAÑO 2	3.83
BAÑO 3	3.25
SALÓN-COMEDOR-COCINA	36.39
TERRAZA	11.25
<b>TOTAL SUP. ÚTIL VIVIENDA</b>	<b>105.38 m2</b>
<b>TOTAL SUP. CONSTR. VIV + PP +ZC</b>	<b>137.52 m2</b>

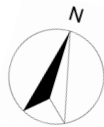

Plano orientativo sujeto a modificaciones en proyecto. No constituye un documento contractual. Será sustituido por otro en el momento de la firma de la compra-venta. La distribución de los muebles de cocina, como del resto de la decoración, es meramente orientativa.