

SARPSBORG

LØYPEVEIEN 1, 1710 SARPSBORG



SARPSBORG - "LITEN ENEBOLIG" MED ETT SOVEROM - INTERNETT/TV PAKKE ER INKL - HVITEVARER

LEIEPRIS:	Kr. 11 550 pr. mnd.
OVERTAKELSE:	01.10.2025
AREAL/ROM:	Sum BRA 56 kvm. Antall rom: 2.
KONTAKTPERSON:	Lars-Martin Bråthen
TELEFON:	45 27 78 68
E-POST:	lars-martin.brathen@utleiemegleren.no
REFERANSE:	Saksnummer 36803
WEB:	www.utleiemegleren.no/bolig/36803



INFORMASJON OM BOLIGEN

SAKSNUMMER 36803 - LØYPEVEIEN 1, 1710 SARPSBORG

KONTAKTPERSON

Eiendomsmeglerfullmektig Lars-Martin Bråthen

ANSVARLIG MEGLER

Fagansvarlig Anette Andersen

EIERFORHOLD

Fast eiendom

SAKSNUMMER

36803/0223-25

EIER

Tony-Andre Christensen og Karen Marie Christensen

EIENDOMMEN

Adresse: Løypeveien 1, 1710 SARPSBORG

Kommune: Sarpsborg

Areal: 56 kvm. **BRA-i**, totalt 56 kvm. **BRA**.

Matrikkel: Gnr 2062, Bnr 867, Boenhet H0102

LEIEBOERFORSIKRING

Leieboerforsikring – En enklere måte å leie bolig på!

Med Leieboerforsikring levert av If kan du flytte rett inn i ny bolig uten å tenke på hverken depositum eller innboforsikring.

Fordeler med Leieboerforsikring:

- Du slipper å innbetale depositum
- Innboforsikring som gjelder for alle som bor i boligen
- Unik uhellsdekning
- Månedlig betaling

Leieboerforsikring leveres av If Skadeforsikring. Ved mislighold av leiekontrakt vil leietaker holdes økonomisk ansvarlig av If for utleiers tap, på lik linje som ved en depositumskonto. Leieboerforsikring koster 2,6% (min. 300 kr, maks. 700 kr) av leieprisen, og legges til månedsleien.

ENERGIMERKING

Boligen har energikarakter G

Boligens energiattest, med oppvarmingskarakter, er tilgjengelig hos megler og utleveres ved forespørsel.

RADON

Utleier har ikke radonmålt boligen.

BELIGGENHET

Boligen ligger i ett hyggelig og godt etablert boligfelt.

Det er kort vei til butikker, Sarpsborg stadion og andre fasiliteter.

Det er gode bussforbindelser, og bare ca 4 km til Borg Amfi som er ett av byens to kjøpesenter. Storbyen som er det nærmeste senteret ligger ca 2 km unna.

Jernbanestasjonen ligger ca 2 km unna, hvor jernbanen tar deg både til Gøteborg, og Oslo S.



INFORMASJON OM BOLIGEN

SAKSNUMMER 36803 - LØYPEVEIEN 1, 1710 SARPSBORG

Gode tur muligheter i lysløpa ikke langt unna.

ADKOMST

Se kartskisse.

BESKRIVELSE

Ønsker du en visning?

Fyll ut interessentskjemaet i annonsen, så svarer jeg med en visning.

Boligen består av bad, stue, kjøkken, og soverom.

Dette er en separat enhet på felles gårdsplass. Det er mulighet for parkering.

Varmepumpe montert.

EIENDOMMENS ROM

Indre rom:

Entre, stue, kjøkken, bad og soverom.

Ytre rom:

Parkering.

STANDARD

Boligen har moderne farger og god standard.

Pusset opp de senere år.

INVENTAR

Boligen leies ut umøblert.

Frittstående hvitevarer: kombiskap, komfyr, vaskemaskin.

Frittstående hvitevarer medfølger så lenge de virker, reparasjon/bytte inngår ikke i leieavtalen.

FASILITETER

Boligen har hage, ikke-røyk, sentralt, rolig, moderne.

PARKERING

Parkering på biloppstillingsplass.

OPPVARMING

Boligen oppvarmes med elektrisitet.

EGNE ABONNEMENTER

Leietaker tegner eget abonnement for strøm.

HUSLEIE

Kr. 11 550 pr. måned. Vann og avløpsutgifter og parkering er inkludert i leien.

Leietaker er ansvarlig for gebyrer som påløper ved å innbetale husleie fra utenlandsk konto.

UTLEIERS KRAV TIL SIKKERHET

Som sikkerhet i dette leieforholdet kan leietaker velge å kjøpe leieboerforsikring levert av IF eller opprette depositumskonto i SpareBank 1 SMN.

Sikkerhetsbeløpet for forsikring og depositum er fra 3 måneders husleie.



INFORMASJON OM BOLIGEN

SAKSNUMMER 36803 - LØYPEVEIEN 1, 1710 SARPSBORG

Velges leieboerforsikring fra IF er kostnaden 2,6% av løpende månedsleie, minimum kr 300,- og maksimalt beløp kr 700,- pr mnd. Forsikringspremien er en del av leien, og betales ved forfallstidspunktet for husleien. If vil kreve regress fra leietaker ved leietakers mislighold som medfører utbetaling fra forsikringen.

Ta kontakt med megler i Utleiemegleren for å finne ut om du tilfredsstill vilkårene for å tegne leieboerforsikring levert av IF.

LEIETIDEN OG PARTENES OPPSIGELSESDAG

Overtakelse: 01.10.2025

Leietid: 01.10.2025 - 30.09.2028

Oppsigelsestiden i dette leieforholdet er 3 måneder for begge parter.

Leieforholdet har en bindingstid frem til 30.06.2026, og dette er første mulige tidspunkt en oppsigelse kan ha virkning fra. Sies leieforholdet opp innen denne dato vil leieforholdet ha en minste leietid frem til 30.09.2026.

Oppsigelser levert etter utløp av bindingstiden den 30.06.2026 vil ha virkning den første dag i den påfølgende måneden etter at oppsigelsen er mottatt.

Tidligste opphør av leiekontrakten ved oppsigelse forutsetter at leiekontrakten starter på det tidspunktet som er nevnt ovenfor.

ADGANG TIL FREMLEIE AV BOLIGEN

Fremleie er ikke tillatt uten utleierens skriftlige samtykke, med mindre annet er skriftlig avtalt eller følger av husleieloven.

FERDIGATTEST ELLER MIDLERTIDIG BRUKSTILLATELSE

Boligen har status "tatt i bruk" hos kommunen

VILKÅR OM LEIERENS VEDLIKEHOLDSPLIKT

Leietakeren skal for egen regning forestå det sedvanemessige indre vedlikehold av boligen og av ytre rom som tilhører boligen.

Leietakeren skal vedlikeholde bl.a maling, tapeter, gulvbelegg, innvendige dører samt den innvendige delen av utgangsdører, ildsteder, låser og nøkler, sikringer, ledninger, ruter, kraner, brytere, kontakter, brannvarslings- og slukningsutstyr og lignende forbruksmateriell. Leietakeren skal forestå vedlikehold, herunder oppstaking av rør til og med vannlås og sluk. For møblerte leieforhold omfattes også vedlikehold av møblene av leierens vedlikeholdsplikt.

Medfører vedlikeholdet forandringer i boligen, skal det gis et skriftlig forhåndssamtykke fra utleier som godkjenner forandringene. Slikt forhåndssamtykke gir ikke leietakeren rett til å kreve vederlag for forbedringer jf. husleielovens § 10-5.

Medfører vedlikeholdet at gjenstander må skiftes ut, påhviler utskiftning utleier med mindre gjenstanden er installert av leietakeren eller gjenstanden er ødelagt, grunnet leierens bruk eller av manglende vedlikehold fra leierens side.

Dersom boligen har utvendige fasader/terrasser skal utleier, uansett hvor lenge leieforholdet varer, ivareta normalt utvendig vedlikehold.

Leietakeren er likevel ansvarlig for å etterse og vedlikeholde hageanlegg, tak, balkonger, terrasser, takrenner, nedløpsrør, innkjørsel/parkeringsområde. Leietakeren plikter også å holde eiendommen ryddet og rengjort og forestå egen snømåking.

Alle arbeider som leietakeren plikter å utføre etter denne kontrakt, må utføres uten ugrunnet opphold og håndverksmessig forsvarlig og iht. Norsk Standard.

UTLEIEMEGLERENS VEDERLAG

Utleiemegleren fakturerer oppdragsgiver (utleier) følgende vederlag for formidlingen:

UTLEIEMEGLEREN



INFORMASJON OM BOLIGEN

SAKSNUMMER 36803 - LØYPEVEIEN 1, 1710 SARPSBORG

Etableringsvederlag 62,50% av 1 måneds leie
Visning kr. 1 000,00
Marked og tilretteleggingshonorar kr. 2 900,00
De opplyste vederlagene er inklusive mva.

Leietakeren betaler ikke for Utleiemeglerens tjenester.

Utleier har gitt Utleiemegleren Forvaltning AS i oppdrag å kreve inn og motta leie samt etablere avtalte sikkerheter. Leietaker aksepterer at innbetalt forskudd på første måneds husleie, kan benyttes til betaling av utleiers kostnader til Utleiemegleren.

BOLIGENS STAND VED OVERTAKELSE

Boligen leies ut i den stand den er ved overtakelsen jfr. Husleielovens § 2-5.

SÆRLIGE BESTEMMELSER

Leietaker plikter å holde lufteluker åpne, og 5 cm mellom møbler og vegg.

KONTRAKTSINNGÅELSE

Etter kontraktsinngåelse forfaller en måneds husleie til betaling.
Leietaker vil bli avkrevd en signatur på tilstandsrapport av boligen før inn- og utflytting.

LOV OM HVITVASKING

Utleiemegleren og våre meglere er underlagt lov om hvitvasking av 1. juni 2018 i utøvelsen av vårt yrke og således forpliktet til å foreta kundekontroll av alle våre kunder og parter i et kundeforhold. Vi har rapporteringsplikt til myndighetene om det foreligger mistanke om hvitvasking og/eller terrorfinansiering. Kundekontroll vil gjennomføres ved inngåelse av et kundeforhold og løpende i kundeforholdet. Kontrollen inkl. blant annet legitimasjonskontroll, opplysninger om formål med kundeforholdet, reelle rettighetshavere og midlenes opprinnelse. Der partenes representanter opptre i henhold til fullmakt vil identitetskontroll gjøres også for fullmaktsgiver. Kundekontroll skal gjennomføres før eller senest samtidig med inngåelse av kundeforholdet, samt senere, hvis det oppstår mistanke om hvitvasking eller terrorfinansiering. Dersom tilfredsstillende kundekontroll etter hvitvaskingsloven ikke kan gjennomføres, er det ikke tillatt for Utleiemegleren eller megler å påta seg/gjennomføre oppdraget.

PERSONVERN

I tråd med reglene i personopplysningsloven og GDPR gjør vi oppmerksom på at kunder som registrerer seg som interessent på en bolig, vil bli registret i våre systemer for det formål å følges opp i forbindelse med utleie eller leie av bolig.

For nærmere redegjørelse om personvernregler hos Utleiemegleren, se vår hjemmeside;
<http://www.utleiemegleren.no/personvern>.

VISNING

Meld interesse via vårt digitale interessentskjema.

MEGLERFORETAK

Utleiemegleren Østfold AS
Værftsgata 1 C, 1511 MOSS
Tel +47 95 11 52 00
Organisasjonsnummer 822070302



INFORMASJON OM BOLIGEN

SAKSNUMMER 36803 - LØYPEVEIEN 1, 1710 SARPSBORG



Soverom



Hyggelig stue/kjøkken løsning med mulighet for spisebord og tv krok



Det er utgang til hagen fra stuen



Bad med vaskemaskin

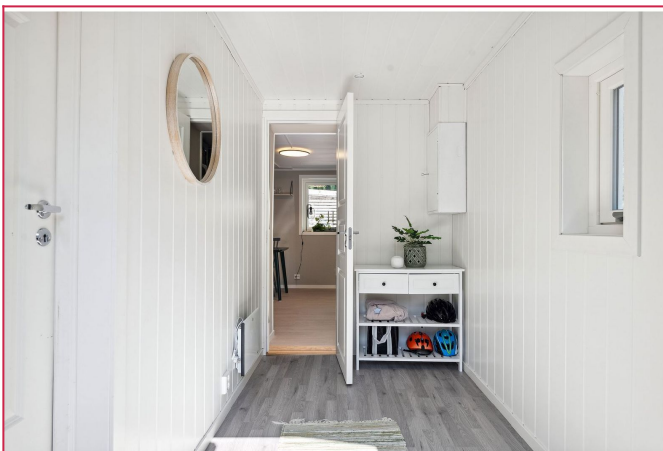

Entre med gode muligheter for å henge opp ytterklær



Hyggelig terrasse mulighet

UTLEIEMEGLEREN

Hjemmeside
Flere annonser fra annonser
Skal du leie ut bolig?
Har du flere utleieboliger?

Interessentskjema

Nyttige lenker
[Interessentskjema](#)
Last ned prospektet for objektet her

Hvis du er interessert i visning og/eller mer informasjon om boligen ber vi deg ta kontakt via vårt «interessentskjema»

Der fyller du ut opplysninger om deg selv som gjør det lettere for oss å kontakte deg. Tusen takk.

Interessentskjema