

LILLESTRØM

GJERDRUMSGATA 25, 2000 LILLESTRØM



LILLESTRØM- 3 ROMS LEILIGHET- GARASJEPLASS OG BALKONG- FYRING OG VAMTVANN INKL- LEDIG FRA 1.8.25

LEIEPRIS:	Kr. 22 000 pr. mnd.
OVERTAKELSE:	01.08.2025
AREAL/ROM:	68 kvm. bra-i. Antall rom: 3.
KONTAKTPERSON:	Tommy Sæby
TELEFON:	47 93 02 30
E-POST:	tommy.saby@utleiemegleren.no
REFERANSE:	Saksnummer 21749
WEB:	www.utleiemegleren.no/bolig/21749



INFORMASJON OM BOLIGEN

SAKSNUMMER 21749 - GJERDRUMSGATA 25, 2000 LILLESTRØM

KONTAKTPERSON

Eiendomsmeglerfullmektig Hedda Bærøe

ANSVARLIG MEGLER

Fagansvarlig/Eiendomsmegler Alexander Simonsen

EIERFORHOLD

Eierseksjon

SAKSNUMMER

21749/0397-25

EIER

Ole Erlend Vormeland og Kari Berger Vormeland

EIENDOMMEN

Adresse: Gjerdrumsgata 25, 2000 LILLESTRØM

Kommune: Lillestrøm

Areal: 68 kvm. BRA.

Antall rom: 3

Etasje: 6

Matrikkel: Gnr 81, Bnr 294, Snr 160, Leil.nr H0602, Boenhet H0602

LEIEBOERFORSIKRING

Leieboerforsikring – En enklere måte å leie bolig på!

Med Leieboerforsikring levert av If kan du flytte rett inn i ny bolig uten å tenke på hverken depositum eller innboforsikring.

Fordeler med Leieboerforsikring:

- Du slipper å innbetale depositum
- Innboforsikring som gjelder for alle som bor i boligen
- Unik uhellsdekning
- Månedlig betaling

Leieboerforsikring leveres av If Skadeforsikring. Ved mislighold av leiekontrakt vil leietaker holdes økonomisk ansvarlig av If for utleiers tap, på lik linje som ved en depositumskonto. Leieboerforsikring koster 2,6% (min. 300 kr, maks. 700 kr) av leieprisen, og legges til månedsleien.

ENERGIMERKING

Boligen har energikarakter E

Boligens energiattest, med oppvarmingskarakter, er tilgjengelig hos megler og utleveres ved forespørsel.

RADON

Utleier har ikke radonmålt boligen.

BELIGGENHET

Leiligheten ligger i Engebrets promenade i Lillestrøm. Herfra er det gangavstand til Lillestrøm togstasjon.

Stasjonen er et knutepunkt med hyppige avganger mot Oslo som tar 10 min og avganger til Gardermoen som tar 12 min.

ADKOMST

se kart.



INFORMASJON OM BOLIGEN

SAKSNUMMER 21749 - GJERDRUMSGATA 25, 2000 LILLESTRØM

BESKRIVELSE

3-roms leilighet med god planløsning. Leiligheten er beliggende i 6 etasje med heis til etasjeplan. Leiligheten inneholder; entre, 2 soverom med god skapplass. Bad med opplegg for vaskemaskin. Åpen stue/ kjøkken løsning med direkte utgang til balkong på hele 13 kvm.

samt bod i kjeller og garasjeplass med elbillader, forbruk at denne dekkes av leietaker.

Må ses!

EIENDOMMENS ROM

Indre rom:

Entrè, bad, Stue/ kjøkken, 2 soverom, bod.

Vegger: malte flater, flis

Gulv: flis, parkett

Ytre rom:

Bod

STANDARD

Kjøkken; Moderne kjøkken med hvite slette fronter.

Komfyr med induksjonstopp, oppvaskmaskin og kombiskap.

Sanitær; Flislagt bad med varme i gulvet.

INVENTAR

Boligen leies ut umøblert.

Følgende hvitevarer medfølger: kombiskap, komfyr, oppvaskmaskin, vaskemaskin.

Hvitevarer følger med så lenge de virker, reparasjon/bytte inngår ikke i leieavtalen.

FASILITETER

Boligen har heis, balkong, opplegg for kabel-tv, opplegg for bredbånd.

Personlige abonnementer tegnes av leietaker og er ikke inkludert i husleien. Det tas forbehold om at lokale leverandører kan levere tjenesten.

PARKERING

Parkering i garasje.

OPPVARMING

Boligen oppvarmes med sentralfyring.

EGNE ABONNEMENTER

Leietaker tegner eget abonnement for strøm.

HUSLEIE

Kr. 22 000 pr. måned. Oppvarming fra vannbåren varme, varmtvann og parkering er inkludert i leien.

Leietaker er ansvarlig for gebyrer som påløper ved å innbetale husleie fra utenlandsk konto.

UTLEIERS KRAV TIL SIKKERHET

Som sikkerhet i dette leieforholdet kan leietaker velge å kjøpe leieboerforsikring levert av IF eller opprette



INFORMASJON OM BOLIGEN

SAKSNUMMER 21749 - GJERDRUMSGATA 25, 2000 LILLESTRØM

depositumskonto i SpareBank 1 SMN.

Sikkerhetsbeløpet for forsikring og depositum er fra 3 måneders husleie.

Velges leieboerforsikring fra IF er kostnaden 2,6% av løpende månedsleie, minimum kr 300,- og maksimalt beløp kr 700,- pr mnd. Forsikringspremien er en del av leien, og betales ved forfallstidspunktet for husleien. If vil kreve regress fra leietaker ved leietakers mislighold som medfører utbetaling fra forsikringen.

Ta kontakt med megler i Utleiemegleren for å finne ut om du tilfredsstill vilkårene for å tegne leieboerforsikring levert av IF.

LEIETIDEN OG PARTENES OPPSIGELSESDAG

Overtakelse: 01.08.2025

Leietid: 01.08.2025 - 31.07.2028

Oppsigelsestiden i dette leieforholdet er 3 måneder for begge parter.

Leieforholdet har en bindingstid frem til 30.04.2026, og dette er første mulige tidspunkt en oppsigelse kan ha virkning fra. Sies leieforholdet opp innen denne dato vil leieforholdet ha en minste leietid frem til 31.07.2026.

Oppsigelser levert etter utløp av bindingstiden den 30.04.2026 vil ha virkning den første dag i den påfølgende måneden etter at oppsigelsen er mottatt.

Tidligste opphør av leiekontrakten ved oppsigelse forutsetter at leiekontrakten starter på det tidspunktet som er nevnt ovenfor.

ADGANG TIL FREMLEIE AV BOLIGEN

Fremleie er ikke tillatt uten utleierens skriftlige samtykke, med mindre annet er skriftlig avtalt eller følger av husleieloven.

FERDIGATTEST ELLER MIDLERTIDIG BRUKSTILLATELSE

Boligen har midlertidig brukstillatelse

VILKÅR OM LEIERENS VEDLIKEHOLDSPLIKT

Leietakeren skal for egen regning forestå det sedvanemessige indre vedlikehold av boligen og av ytre rom som tilhører boligen.

Leietakeren skal vedlikeholde bl.a maling, tapeter, gulvbelegg, innvendige dører samt den innvendige delen av utgangsdører, ildsteder, låser og nøkler, sikringer, ledninger, ruter, kraner, brytere, kontakter, brannvarslings- og slukningsutstyr og lignende forbruksmateriell. Leietakeren skal forestå vedlikehold, herunder oppsteking av rør til og med vannlås og sluk. For møblerte leieforhold omfattes også vedlikehold av møblene av leierens vedlikeholdsplikt.

Medfører vedlikeholdet forandringer i boligen, skal det gis et skriftlig forhåndssamtykke fra utleier som godkjenner forandringene. Slikt forhåndssamtykke gir ikke leietakeren rett til å kreve vederlag for forbedringer jf. husleielovens § 10-5.

Medfører vedlikeholdet at gjenstander må skiftes ut, påhviler utskiftning utleier med mindre gjenstanden er installert av leietakeren eller gjenstanden er ødelagt, grunnet leierens bruk eller av manglende vedlikehold fra leierens side.

Dersom boligen har utvendige fasader/terrasser skal utleier, uansett hvor lenge leieforholdet varer, ivareta normalt utvendig vedlikehold.

Leietakeren er likevel ansvarlig for å etterse og vedlikeholde hageanlegg, tak, balkonger, terrasser, takrenner, nedløpsrør, innkjørsel/parkeringsområde. Leietakeren plikter også å holde eiendommen ryddet og rengjort og forestå egen snømåking.

Alle arbeider som leietakeren plikter å utføre etter denne kontrakt, må utføres uten ugrunnet opphold og håndverksmessig forsvarlig og iht. Norsk Standard.



INFORMASJON OM BOLIGEN

SAKSNUMMER 21749 - GJERDRUMSGATA 25, 2000 LILLESTRØM

UTLEIEMEGLERENS VEDERLAG

Utleiemegleren fakturerer oppdragsgiver (utleier) følgende vederlag for formidlingen:
Etableringsvederlag 62,50% av 1 måneds leie
Visning kr. 1 000,00
Marked og tilretteleggingshonorar kr. 2 900,00
De opplyste vederlagene er inklusive mva.

Leietakeren betaler ikke for Utleiemeglerens tjenester.

Utleier har gitt Utleiemegleren Forvaltning AS i oppdrag å kreve inn og motta leie samt etablere avtalte sikkerheter.

BOLIGENS STAND VED OVERTAKELSE

Boligen leies ut i den stand den er ved overtakelsen jfr. Husleielovens § 2-5.

SÆRLIGE BESTEMMELSER

Det medfølger elbillader, leietaker må betale for forbruket av denne selv.

KONTRAKTSINNGÅELSE

Et beløp tilsvarende en måneds husleie skal være innbetalt etter kontraktssignering.
Leietaker vil bli avkrevd en signatur på tilstandsrapport av boligen før inn- og utflytting.

LOV OM HVITVASKING

Utleiemegleren og våre meglere er underlagt lov om hvitvasking av 1. juni 2018 i utøvelsen av vårt yrke og således forpliktet til å foreta kundekontroll av alle våre kunder og parter i et kundeforhold. Vi har rapporteringsplikt til myndighetene om det foreligger mistanke om hvitvasking og/eller terrorfinansiering. Kundekontroll vil gjennomføres ved inngåelse av et kundeforhold og løpende i kundeforholdet. Kontrollen inkl. blant annet legitimasjonskontroll, opplysninger om formål med kundeforholdet, reelle rettighetshavere og midlenes opprinnelse. Der partenes representanter opptrer i henhold til fullmakt vil identitetskontroll gjøres også for fullmaktsgiver. Kundekontroll skal gjennomføres før eller senest samtidig med inngåelse av kundeforholdet, samt senere, hvis det oppstår mistanke om hvitvasking eller terrorfinansiering. Dersom tilfredsstillende kundekontroll etter hvitvaskingsloven ikke kan gjennomføres, er det ikke tillatt for Utleiemegleren eller megler å påta seg/gjennomføre oppdraget.

PERSONVERN

I tråd med reglene i personopplysningsloven og GDPR gjør vi oppmerksom på at kunder som registrerer seg som interessent på en bolig, vil bli registret i våre systemer for det formål å følges opp i forbindelse med utleie eller leie av bolig.

For nærmere redegjørelse om personvernregler hos Utleiemegleren, se vår hjemmeside;
<http://www.utleiemegleren.no/personvern>.

VISNING

Meld interesse via vårt digitale interessentskjema.

MEGLERFORETAK

Utleiemegleren Lillestrøm AS
Torvet 1, 2000 Lillestrøm
Tel +47 64 84 70 50
Organisasjonsnummer 981930762



INFORMASJON OM BOLIGEN

SAKSNUMMER 21749 - GJERDRUMSGATA 25, 2000 LILLESTRØM



Stue med utang til balkong



Åpen stue/ kjøkken løsning

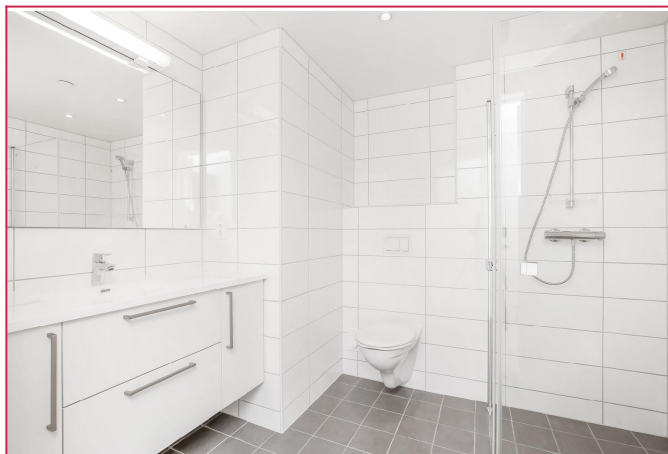

Flislagt bad



Soverom



Balkong

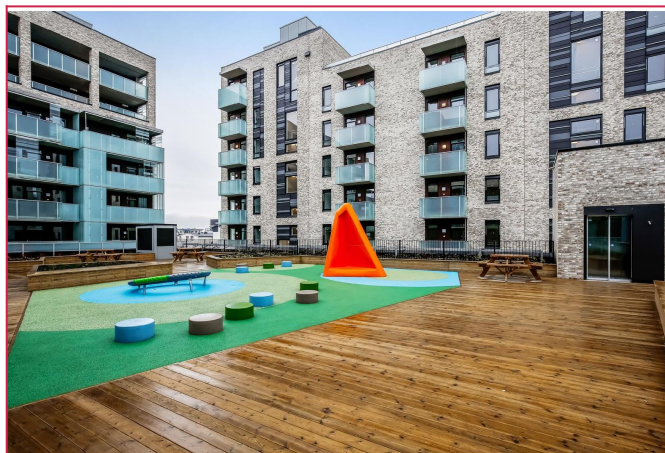

Fasade

