

FYLLINGSDALEN

SIKTHAUGEN 10, 5145 FYLLINGSDALEN



FYLLINGSDALEN - FIN LEILIGHET I 7. ETG - GODE SOLFORHOLD- 1 SOVEROM - INTERNETT/TV KANALER INKLUDERT

LEIEPRIS:	Kr. 15 000 pr. mnd.
OVERTAKELSE:	01.08.2025
AREAL/ROM:	51 kvm. bra-i. Antall rom: 2.
KONTAKTPERSON:	Sunniva Seim Vabø
TELEFON:	47 93 13 37
E-POST:	sunniva.vabo@utleiemegleren.no
REFERANSE:	Saksnummer 84646
WEB:	www.utleiemegleren.no/bolig/84646



INFORMASJON OM BOLIGEN

SAKSNUMMER 84646 - SIKTHAUGEN 10, 5145 FYLLINGSDALEN

KONTAKTPERSON

Eiendomsmeglerfullmektig Sunniva Seim Vabø

ANSVARLIG MEGLER

Fagansvarlig Erlend Moen

EIERFORHOLD

Andelsbolig

SAKSNUMMER

84646/0199-25

EIER

Petter Simonsen

EIENDOMMEN

Adresse: Sikthaugen 10, 5145 FYLLINGSDALEN

Kommune: Bergen

Areal: 51 kvm. BRA.

Etasje: 7

Matrikkel: Gnr 25, Bnr 192, Andelsnr 109, Boenhet H0701

LEIEBOERFORSIKRING

Leieboerforsikring – En enklere måte å leie bolig på!

Med Leieboerforsikring levert av If kan du flytte rett inn i ny bolig uten å tenke på hverken depositum eller innboforsikring.

Fordeler med Leieboerforsikring:

- Du slipper å innbetale depositum
- Innboforsikring som gjelder for alle som bor i boligen
- Unik uhellsdekning
- Månedlig betaling

Leieboerforsikring leveres av If Skadeforsikring. Ved mislighold av leiekontrakt vil leietaker holdes økonomisk ansvarlig av If for utleiers tap, på lik linje som ved en depositumskonto. Leieboerforsikring koster 2,6% (min. 300 kr, maks. 700 kr) av leieprisen, og legges til månedsleien.

ENERGIMERKING

Boligen har energikarakter G

Boligens energiattest, med oppvarmingskarakter, er tilgjengelig hos megler og utleveres ved forespørsel.

RADON

Utleier har ikke radonmålt boligen, da boligen ligger minst to etasjer over bakkeplan og det er liten sannsynlighet for at radonverdien er overskredet.

BELIGGENHET

Sentral beliggenhet i Fyllingsdalen. Fra sentrum tar en første til venstre i rundkjøring rette etter tunnelen.

Fra boligen er det kort vei til kollektivtrafikk, buss og fra Osaen kan en også ta bybanen.

Her har du kort avstand til de fleste fasiliteter.

Er en glad i tur og fjell, er det også en ikke langt å gå før en kommer inn på turvei til Løvstakken.

ADKOMST



INFORMASJON OM BOLIGEN

SAKSNUMMER 84646 - SIKTHAUGEN 10, 5145 FYLLINGSDALEN

Seoogole maps for nærmere beskrivelse, eller kontakt megler for rettleiding.

BESKRIVELSE

Her har jeg gleden av å presentere en riktig så fin leilighet med sentral beliggenhet i Fyllingsdalen. Enkel tilkomst ved å ta heisen opp til 7. etasje. Leiligheten leies ut delvis møblert etter avtale med eier. Ut fra stue har en tilgang på stor solrik terrasse, med usjenert utsikt. Moderne leilighet med god standard, lys og fin.

EIENDOMMENS ROM

Indre rom:
Gang, bad, stue/kjøkken, soverom.

STANDARD

Boligen holder god standard med flislagt bad med vaskemaskin. 1 stavs parkett på øvrige gulv og slette malte vegger.

INVENTAR

Boligen leies ut umøblert.

Frittstående hvitevarer: kombiskap, komfyr, vaskemaskin, oppvaskmaskin.

FASILITETER

Boligen har heis, dørtelefon, balkong, utsikt, rolig, moderne, turterreng.

PARKERING

Parkering i gate etter gjeldende bestemmelser.

OPPVARMING

Boligen oppvarmes med elektrisitet.

EGNE ABONNEMENTER

Leietaker tegner eget abonnement for strøm.

HUSLEIE

Kr. 15 000 pr. måned. Grunnpakke internett og grunnpakke TV er inkludert i leien. Leietaker er ansvarlig for gebyrer som påløper ved å innbetale husleie fra utenlandsk konto.

UTLEIERS KRAV TIL SIKKERHET

Som sikkerhet i dette leieforholdet kan leietaker velge å kjøpe leieboerforsikring levert av IF eller opprette depositumskonto i SpareBank 1 SMN. Sikkerhetsbeløpet for forsikring og depositum er fra 3 måneders husleie.

Velges leieboerforsikring fra IF er kostnaden 2,6% av løpende månedsleie, minimum kr 300,- og maksimalt beløp kr 700,- pr mnd. Forsikringspremien er en del av leien, og betales ved forfallstidspunktet for husleien. If vil kreve regress fra leietaker ved leietakers mislighold som medfører utbetaling fra forsikringen.

Ta kontakt med megler i Utleiemegleren for å finne ut om du tilfredsstiller vilkårene for å tegne leieboerforsikring levert av IF.

LEIETIDEN OG PARTENES OPPSIGELSESDAG

Overtakelse: 01.08.2025
Leietid: 01.08.2025 - 30.06.2026

Leietiden fraviker fra husleielovens § 9-3 fordi:



INFORMASJON OM BOLIGEN

SAKSNUMMER 84646 - SIKTHAUGEN 10, 5145 FYLLINGSDALEN

Husrommet skal brukes som bolig av utleieren selv eller noen som hører til husstanden.
Boligen skal brukes av Petter Simonsen

Oppsigelsestiden i dette leieforholdet er 3 måneder for begge parter.
Leieforholdet har en bindingstid frem til 30.04.2026, og dette er første mulige tidspunkt en oppsigelse kan ha virkning fra. Sies leieforholdet opp innen denne dato vil leieforholdet ha en minste leietid frem til 31.07.2026.
Oppsigelser levert etter utløp av bindingstiden den 30.04.2026 vil ha virkning den første dag i den påfølgende måneden etter at oppsigelsen er mottatt.

Tidligste opphør av leiekontrakten ved oppsigelse forutsetter at leiekontrakten starter på det tidspunktet som er nevnt ovenfor.

ADGANG TIL FREMLEIE AV BOLIGEN

Fremleie er ikke tillatt uten utleierens skriftlige samtykke, med mindre annet er skriftlig avtalt eller følger av husleieloven.

FERDIGATTEST ELLER MIDLERTIDIG BRUKSTILLATELSE

Boligen har status "tatt i bruk" hos kommunen

VILKÅR OM LEIERENS VEDLIKEHOLDSPLIKT

Leietakeren skal for egen regning forestå det sedvanemessige indre vedlikehold av boligen og av ytre rom som tilhører boligen.

Leietakeren skal vedlikeholde bl.a maling, tapeter, gulvbelegg, innvendige dører samt den innvendige delen av utgangsdører, ildsteder, låser og nøkler, sikringer, ledninger, ruter, kraner, brytere, kontakter, brannvarslings- og slukningsutstyr og lignende forbruksmateriell. Leietakeren skal forestå vedlikehold, herunder oppstaking av rør til og med vannlås og sluk. For møblerte leieforhold omfattes også vedlikehold av møblene av leierens vedlikeholdsplikt.

Medfører vedlikeholdet forandringer i boligen, skal det gis et skriftlig forhåndssamtykke fra utleier som godkjenner forandringene. Slikt forhåndssamtykke gir ikke leietakeren rett til å kreve vederlag for forbedringer jf. husleielovens § 10-5.

Medfører vedlikeholdet at gjenstander må skiftes ut, påhviler utskiftning utleier med mindre gjenstanden er installert av leietakeren eller gjenstanden er ødelagt, grunnet leierens bruk eller av manglende vedlikehold fra leierens side.

Dersom boligen har utvendige fasader/terrasser skal utleier, uansett hvor lenge leieforholdet varer, ivareta normalt utvendig vedlikehold.

Leietakeren er likevel ansvarlig for å etterse og vedlikeholde hageanlegg, tak, balkonger, terrasser, takrenner, nedløpsrør, innkjørsel/parkeringsområde. Leietakeren plikter også å holde eiendommen ryddet og rengjort og forestå egen snømåking.

Alle arbeider som leietakeren plikter å utføre etter denne kontrakt, må utføres uten ugrunnet opphold og håndverksmessig forsvarlig og iht. Norsk Standard.

UTLEIEMEGLERENS VEDERLAG

Utleiemegleren fakturerer oppdragsgiver (utleier) følgende vederlag for formidlingen:

Etableringsvederlag 62,50% av 1 måneds leie

Visning kr. 1 000,00

Marked og tilretteleggingshonorar kr. 2 900,00

De opplyste vederlagene er inklusive mva.

Leietakeren betaler ikke for Utleiemeglerens tjenester.

Utleier har gitt Utleiemegleren Forvaltning AS i oppdrag å kreve inn og motta leie samt etablere avtalte sikkerheter.



INFORMASJON OM BOLIGEN

SAKSNUMMER 84646 - SIKTHAUGEN 10, 5145 FYLLINGSDALEN

BOLIGENS STAND VED OVERTAKELSE

Boligen leies ut i den stand den er ved overtakelsen jfr. Husleielovens § 2-5.

KONTRAKTSINNGÅELSE

Et beløp tilsvarende en måneds husleie skal være innbetalt etter kontraktssignering. Leietaker vil bli avkrevd en signatur på tilstandsrapport av boligen før inn- og utflytting.

LOV OM HVITVASKING

Utleiemegleren og våre meglere er underlagt lov om hvitvasking av 1. juni 2018 i utøvelsen av vårt yrke og således forpliktet til å foreta kundekontroll av alle våre kunder og parter i et kundeforhold. Vi har rapporteringsplikt til myndighetene om det foreligger mistanke om hvitvasking og/eller terrorfinansiering. Kundekontroll vil gjennomføres ved inngåelse av et kundeforhold og løpende i kundeforholdet. Kontrollen inkl. blant annet legitimasjonskontroll, opplysninger om formål med kundeforholdet, reelle rettighetshavere og midlenes opprinnelse. Der partenes representanter opptre i henhold til fullmakt vil identitetskontroll gjøres også for fullmaktsgiver. Kundekontroll skal gjennomføres før eller senest samtidig med inngåelse av kundeforholdet, samt senere, hvis det oppstår mistanke om hvitvasking eller terrorfinansiering. Dersom tilfredsstillende kundekontroll etter hvitvaskingsloven ikke kan gjennomføres, er det ikke tillatt for Utleiemegleren eller megler å påta seg/gjennomføre oppdraget.

PERSONVERN

I tråd med reglene i personopplysningsloven og GDPR gjør vi oppmerksom på at kunder som registrerer seg som interessent på en bolig, vil bli registret i våre systemer for det formål å følges opp i forbindelse med utleie eller leie av bolig.

For nærmere redegjørelse om personvernregler hos Utleiemegleren, se vår hjemmeside;
<http://www.utleiemegleren.no/personvern>.

VISNING

Meld interesse via vårt digitale interessentskjema.

MEGLERFORETAK

Utleiemegleren Bergen Sentrum AS
Lars Hilles gate 30, 5008 BERGEN
Tel +47 55 21 21 10
Organisasjonsnummer 988914983



INFORMASJON OM BOLIGEN

SAKSNUMMER 84646 - SIKTHAUGEN 10, 5145 FYLLINGSDALEN



Flott stue med åpen kjøkkenløsning



Balkong med sol store deler av dagen



Fasade



Bad med vaskemaskin

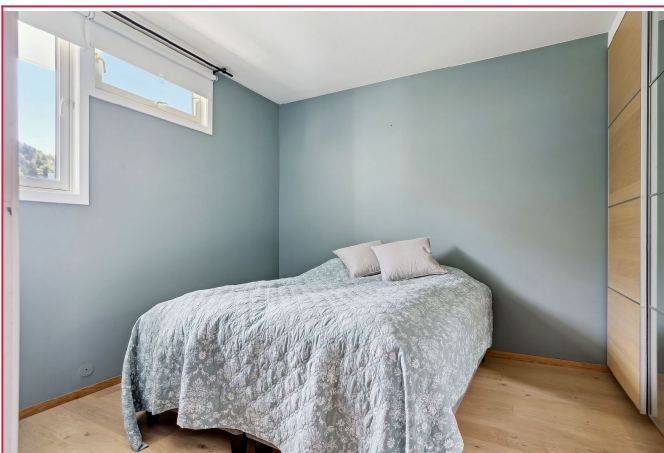

Soverom med skyvedørgarderobe

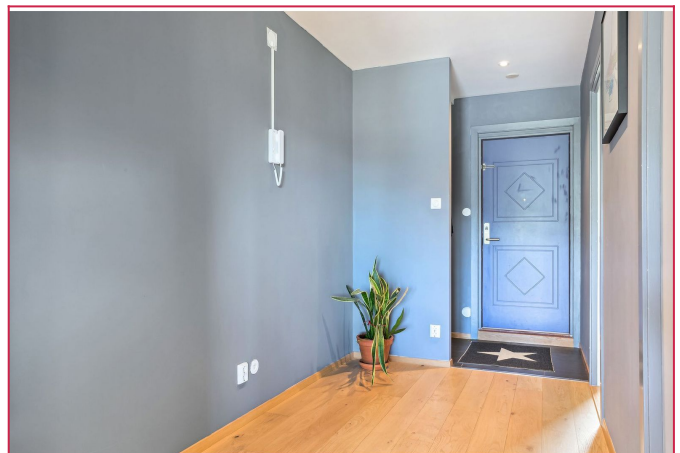

Entre

INFORMASJON OM BOLIGEN

SAKSNUMMER 84646 - SIKTHAUGEN 10, 5145 FYLLINGSDALEN

UTLEIEMEGLEREN



Hjemmeside
[Flere annonser fra annonser](#)
[Skal du leie ut bolig?](#)
[Har du flere utleieboliger?](#)

Interessentskjema

Nyttige lenker
[Interessentskjema](#)
[Last ned prospektet for objektet her](#)

Hvis du er interessert i visning og/eller mer informasjon om boligen ber vi deg ta kontakt via vårt «[interessentskjema](#)»

Der fyller du ut opplysninger om deg selv som gjør det lettere for oss å kontakte deg. Tusen takk.

Interessentskjema