

VOLVO V40 120 HK AUTOMAT FORHJULSDRIFT
TESTDATO: 11.12.2024
KODE: 1576334

BT45773	122 915 KM	24.06.2016 Førstegang registrert	Diesel
----------------	-------------------	--------------------------------------------	---------------

CHASSISNR: YV1MV74LOH2370775	BRUKTIMPORT: Nei
KJØRETØY: Personbil	FRIST FOR PKK: 09.11.2025

NBF Tilstandsrapport er utarbeidet av Norges Bilbransjeforbund og Forbrukerrådet.

NBF Tilstandsrapport gir en detaljert beskrivelse av bilens tilstand, og gir den som kjøper bilen økt trygghet ved kjøpet. Rapporten utarbeides av teknisk kyndig personell, som gjør en grundig kontroll og inspeksjon.

Tilstandsrapporten beskriver bilens tilstand på testtidspunktet hensyntatt bilens alder og kilometerstand, med det utstyret som er i og på bilen.

Se mer om forutsetningene for vurderingen og andre vilkår på siste side.



OPPSUMMERT STATUS PÅ KJØRETØY

Ingen anmerkning

Anmerkning(er)

IDENTITET	ASSISTENTSYSTEMER OG DIAGNOSE
EKSTERIØR	LYS
MOTOR	HJULOPPHENG/STYRING
BREMSER	GIR OG DRIVLINJE
INTERIØR	OPPLYSNINGER/KLARGJØRING

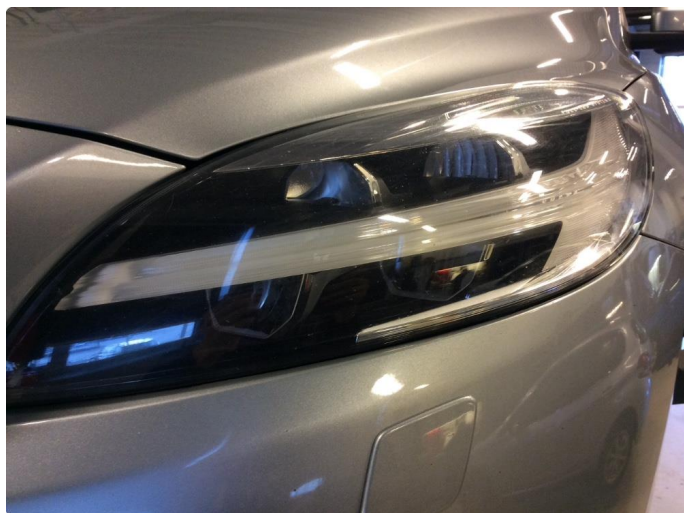



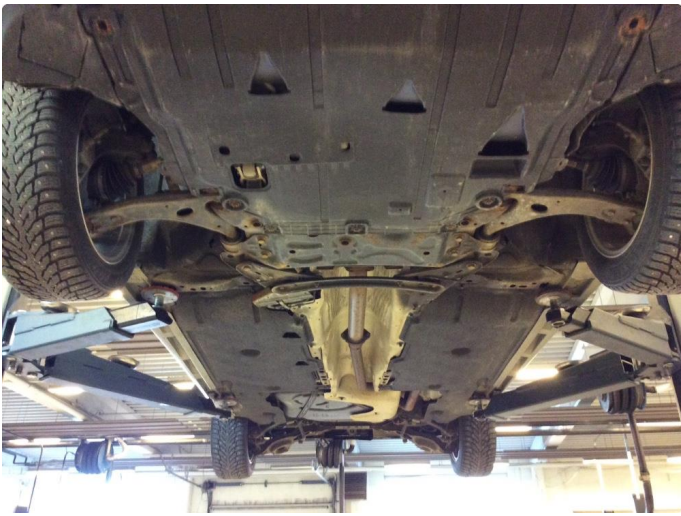
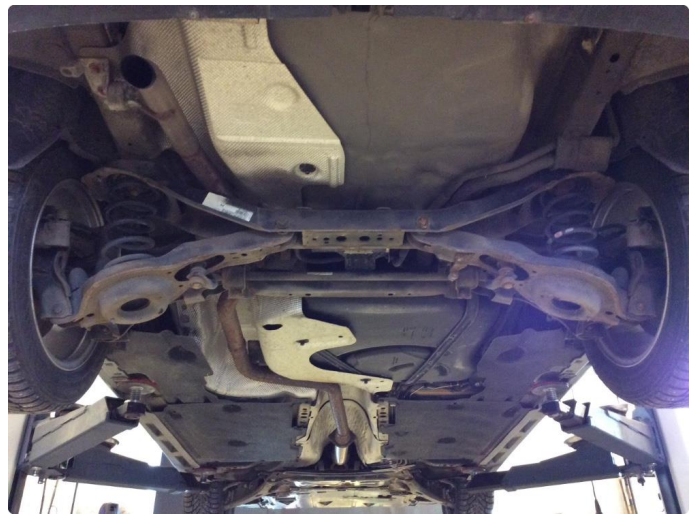

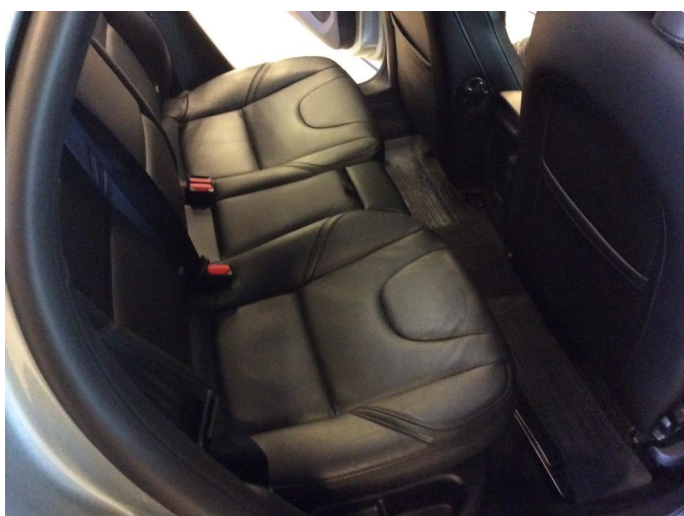

Service og vedlikehold

Service dokumentasjon
 Verktødet til regnerare hver service ved hjelp av skanner og en underdel.
 Verktødet registrerer informasjon i din originale Volvo-service.
 Husk å utføre vedlikeholdsservice i bil med serviceintervallene.

Service 1
 Utløst: 23217
 Km: 26180
 Dato: 20.06.2017
 Arbeidsordre nr: 2514401

Service 2
 Utløst: 26180
 Km: 26180
 Dato: 11/5-18
 Arbeidsordre nr: 13743

Type service: **NAF Personbil AS**
 NO 987 372 540 MVA
 Tlf: 937 372 540

Type service: **Nes Billelektro AS**
 Siløyveien 4
 2150 Årnes
 Tlf: 63 90 18 97

Elekta olje- og filterbytte: []

Bemerkning: []

Service og vedlikehold

Service 3
 Utløst: 41042
 Km: 55604
 Dato: 25/4-19
 Arbeidsordre nr: 16522

Service 4
 Utløst: 55604
 Km: 55604
 Dato: 02/11-2020
 Arbeidsordre nr: 17414

Service 5
 Utløst: 665773
 Km: 665773
 Dato: 23.03.2021
 Arbeidsordre nr: 1851535

Type service: **Nes Billelektro AS**
 Runnvegen 45
 2150 Årnes
 Tlf: 63 90 18 97

Type service: **Nes Billelektro AS**
 Runnvegen 45
 2150 Årnes
 Tlf: 63 90 18 97

Type service: **NAF Senter Jessheim**
 Energiveien 16, 2069 Jessheim
 NO 987 372 540 MVA
 Tlf: 23 21 31 00 / info.no

Elekta olje- og filterbytte: []

Bemerkning: []

Service nr. 6

Udført
Km 79816
Dato 15.03.22
Arbejdsordre nr. 21811

Type service

Nes Billelektro AS
Rønningsen 45
2150 Årnes
Tel. 63 90 18 97



Elektr. olie- og filterbytte

STANDARD

Bemærkning

STANDARD

Service nr. 7

Udført
Km 95966
Dato 1/3 2023
Arbejdsordre nr. 24844

Type service

Nes Billelektro AS
Rønningsen 45
2150 Årnes
Tel. 63 90 18 97



Elektr. olie- og filterbytte

STANDARD

Bemærkning

STANDARD

Service nr. 8

Udført
Km 11203
Dato 13.03.24
Arbejdsordre nr. 26882

Type service

Nes Billelektro AS
Rønningsen 45
2150 Årnes
Tel. 63 90 18 97



Elektr. olie- og filterbytte

STANDARD

Bemærkning

STANDARD

KJØRETØYDATA

ANTALL NØKLER	2	ANTALL LADEKABLER	0
TIDLIGERE STØRRE SKADE	Nei	TIDLIGERE BRUK	Normal bruk

PRØVEKJØRING

PRØVEKJØRT	HASTIGHET	TESTFORHOLD
Ja	90	Tørt

DEKK OG BREMSER

PRODUKSJONSDATO VINTERDEKK	Uke 30, 2018
-----------------------------------	--------------

	VENSTRE FORAN	HØYRE FORAN	VENSTRE BAK	HØYRE BAK
MØNSTERDYBDE SOMMERDEKK (MM)	Selges uten dette dekksett			
MØNSTERDYBDE VINTERDEKK (MM)	7	7	7	7

SERVICEINFORMASJON

KOMPLETT HISTORIKK	ELEKTRONISK SERVICEHEFTE
Ja	Nei
SISTE SERVICEDATO	KILOMETERSTAND
13.03.2024	111203

Kontrollert |
 Ikke kontrollert |
 Kontrollert, anmerkning

IDENTITET

- Kjennemerke
- Understellsnummer
- Dokumentasjon utstyr/godkjenning
- Nøkler

ASSISTENTSYSTEMER OG DIAGNOSE

- Kamera
- Sensor
- Systemfunksjoner
- Diagnose
- Prøvekjøring

EKSTERIØR

- Lakk
- Antirustbehandling
- Under bil
- Panser
- Dører
- Bakluke
- Låser/tyverisikring
- Skjermer
- Speil
- Korrosjon
- Vinduspussere/-spyler
- Verktøy/nødutstyr
- Dekk/Felger
- Hjulmuttere/-bolter
- Døråpning
- Terskler/innlastningssone
- Støtfanger
- Grill
- Tak
- Frontvindu
- Vinduer
- Kanal
- Stolpe
- Alle flater
- Ladeluke/tanklokk

LYS

- Lys foran
- Lys bak
- Markeringslys
- Retningslys
- Nødsignallys
- Parkeringslys
- Refleks
- Andre lys

MOTOR

- Avgass
- Batteri(er)
- Drivstoffanlegg/-ledninger
- Dynamo/lading
- Eksosanlegg
- Elektroniske styresystemer
- Kjølesystem/vannpumpe
- Lekkasje
- Motorfester/-demper
- Oljenivå/røykutvikling
- Service
- Startmotor
- Trekkraft
- Turbo
- Ladeluftkjøler
- Kompressor
- Dieselpumpe/dyser/gløding
- Motor

HJULOPPHENG/STYRING

- Retningsstabilitet/selvoppretting
- Ratt/styringsmekanisme
- Hjulager
- Fjærer/støtdemper
- Ledd
- Stabilisatorer/stag
- Forstilling
- Bakstilling

BREMSER

- Bremsfunksjon
- Parkeringsbrems
- Bremskraftforsterker
- Bremsvæske
- Lekkasje
- Rør/slanger
- Skiver
- Bremseskjold

GIR OG DRIVLINJE

- Girkasse
- Differensial
- Clutch/kobling/svinghjul
- Aksler
- Fordelingskasse

INTERIØR

- Dashbord
- Instrumenter og brytere
- Midtkonsoll/midtarmlene
- Dørtrekk
- Seter
- Taktrekk
- Tepper/bekledning
- Vindusheiser
- Bilbelte
- Varme/AC/Klima
- Signalhorn/Lydsignal
- Multimedia
- Multifunksjonsratt
- Ratt
- Deksel

OPPLYSNINGER/KLARGJØRING

- Opplysninger
- Interiør
- Øvrig utstyr/klargjøring
- Annet

Det tas forbehold om mulige avvik i kontrollpunktene avhengig av biltype og modellvariant

Vilkår, tilstandsrapport

Hva som er vurdert, forutsetninger for vurderingen

Tilstandsrapporten beskriver bilens tilstand på testtidspunktet med det utstyret som var i og på bilen.

Den tekniske vurderingen av bilen er gjort med utgangspunkt i bilens alder og kjørelengde. Rapporten beskriver om bilens tilstand vurderes som normal ut fra bilens alder og kjørelengde og/eller om det er anmerkninger eller øvrige kommentarer. Kontrollpunktene som er vurdert er listet opp i rapporten.

Bilen er ikke demontert ved vurderingen, og tilstandsrapporten påpeker dermed ikke eventuelle feil som kun kan avdekkes ved demontering eller ved lengre tids bruk ut over ordinær prøvekjøring.

Kapasiteten på driftsbatteriet på el- og hybridbiler er ikke målt, og er derfor ikke en del av tilstandsrapport

Feilmeldinger som bilens produsent har gitt tilgang til og som er tilgjengelige på vurderingstidspunktet/testtidspunktet er avlest. Avlesing av feilmeldinger skjer med tilgjengelig diagnoseutstyr. Ved usikkerhet omkring feilkodene anbefales videre undersøkelser.

Bilen er prøvekjørt, men kun ved en kortere tur. Tekniske egenskaper ved bilen som forutsetter spesielle kjøreforhold er kun vurdert om kjøreforholdene på vurderingstidspunktet gjorde dette mulig.

Periodiske feil og avvik for eksempel ved oljeforbruket på fossile biler kan forekomme uten at dette kan avdekkes, ettersom vurderingen kun gir et øyeblikksbilde av bilens tilstand.

Sted og Dato

Sted og Dato

Signatur selger

Signatur kjøper

Selger og kjøper bekrefter med sine underskrifter at ved inngåelsen av kjøpsavtalen ble tilstandsrapporten gjennomgått med kjøper, og at det spesielt ble informert om avvik fra kravene i forbrukerkjøpslovens § 15 i de tilfeller slike fremkommer i rapporten, og at kjøper aksepterer disse avvikene.