

JESSHEIM PANORAMA

TRONDHEIMSVEGEN - JESSHEIM 98 E, 2050 JESSHEIM



JESSHEIM - STOR 2 - ROMS LEILIGHET- VV OG FYRING INKL- LEDIG OMGÅENDE

LEIEPRIS:	Kr. 14 500 pr. mnd.
OVERTAKELSE:	01.04.2025
AREAL/ROM:	68 kvm. bra-i. Antall rom: 2.
KONTAKTPERSON:	Hedda Bærøe
TELEFON:	47 81 37 68
E-POST:	hedda.baroe@utleiemegleren.no
REFERANSE:	Saksnummer 37221
WEB:	www.utleiemegleren.no/bolig/37221



INFORMASJON OM BOLIGEN

SAKSNUMMER 37221 - TRONDHEIMSVEGEN - JESSHEIM 98 E, 2050 JESSHEIM

KONTAKTPERSON

Eiendomsmeglerfullmektig Hedda Bærøe

ANSVARLIG MEGLER

Fagansvarlig/Eiendomsmegler Alexander Simonsen

EIERFORHOLD

Eierseksjon

SAKSNUMMER

37221/0188-25

EIER

Ashu Singh

EIENDOMMEN

Adresse: Trondheimsvegen - Jessheim 98 E, 2050 JESSHEIM

Kommune: Ullensaker

Areal: 68 kvm. BRA.

Matrikkel: Gnr 135, Bnr 206, Snr 5, Boenhet U0405

LEIEBOERFORSIKRING

Leieboerforsikring – En enklere måte å leie bolig på!

Med Leieboerforsikring levert av If kan du flytte rett inn i ny bolig uten å tenke på hverken depositum eller innboforsikring.

Fordeler med Leieboerforsikring:

- Du slipper å innbetale depositum
- Innboforsikring som gjelder for alle som bor i boligen
- Unik uhellsdekning
- Månedlig betaling

Leieboerforsikring leveres av If Skadeforsikring. Ved mislighold av leiekontrakt vil leietaker holdes økonomisk ansvarlig av If for utleiers tap, på lik linje som ved en depositumskonto. Leieboerforsikring koster 2,6% (min. 300 kr, maks. 700 kr) av leieprisen, og legges til månedsleien.

ENERGIMERKING

Boligen har energikarakter D

Boligens energiattest, med oppvarmingskarakter, er tilgjengelig hos megler og utleveres ved forespørsel.

RADON

Utleier har ikke radonmålt boligen.

BELIGGENHET

Jessheim Panorama ligger på høyden mellom Trondheimsvegen og Manesjen- – midt i Jessheim sentrum.

Her har man alle sentrumsfunksjonene i Jessheim innenfor 5 minutters gange.

ADKOMST

Se kart.



INFORMASJON OM BOLIGEN

SAKSNUMMER 37221 - TRONDHEIMSVEGEN - JESSHEIM 98 E, 2050 JESSHEIM

BESKRIVELSE

Leiligheten inneholder; entrè, åpen stue/ kjøkkenløsning med utgang til vestvendt terrasse, soverom og bad.

EIENDOMMENS ROM

Indre rom:

Entrè, bod, bad, stort soverom og stue med åpen kjøkkenløsning.

Ytre rom:

Det medfølger sportsbod i kjeller.

STANDARD

Kjøkken fra Sigdal.

Vegger; malte flater og flis.

Gulv; parkett og flis.

INVENTAR

Boligen leies ut umøblert.

Integrerte hvitevarer: steketopp.

FASILITETER

Boligen har terrasse, opplegg for internett.

Personlige abonnementer tegnes av leietaker og er ikke inkludert i husleien. Det tas forbehold om at lokale leverandører kan levere tjenesten.

PARKERING

Parkering i gate etter gjeldende bestemmelser.

OPPVARMING

Boligen oppvarmes med sentralfyring.

EGNE ABONNEMENTER

Leietaker tegner eget abonnement for strøm.

HUSLEIE

Kr. 14 500 pr. måned. Oppvarming fra vannbåren varme, varmtvann og vann og avløpsutgifter er inkludert i leien. Leietaker er ansvarlig for gebyrer som påløper ved å innbetale husleie fra utenlandsk konto.

UTLEIERS KRAV TIL SIKKERHET

Som sikkerhet i dette leieforholdet kan leietaker velge å kjøpe leieboerforsikring levert av IF eller opprette depositumskonto i SpareBank 1 SMN.

Sikkerhetsbeløpet for forsikring og depositum er fra 3 måneders husleie.

Velges leieboerforsikring fra IF er kostnaden 2,6% av løpende månedsleie, minimum kr 300,- og maksimalt beløp kr 700,- pr mnd. Forsikringspremien er en del av leien, og betales ved forfallstidspunktet for husleien. If vil kreve regress fra leietaker ved leietakers mislighold som medfører utbetaling fra forsikringen.

Ta kontakt med megler i Utleiemegleren for å finne ut om du tilfredsstiller vilkårene for å tegne leieboerforsikring levert av IF.



INFORMASJON OM BOLIGEN

SAKSNUMMER 37221 - TRONDHEIMSVEGEN - JESSHEIM 98 E, 2050 JESSHEIM

LEIETIDEN OG PARTENES OPPSIGELSESDAGANG

Overtakelse: 01.04.2025

Leietid: 01.04.2025 - 31.03.2028

Oppsigelsestiden i dette leieforholdet er 3 måneder for begge parter. Leieforholdet har en bindingstid frem til 31.12.2025, og dette er første mulige tidspunkt en oppsigelse kan ha virkning fra. Sies leieforholdet opp innen denne dato vil leieforholdet ha en minste leietid frem til 31.03.2026. Oppsigelser levert etter utløp av bindingstiden den 31.12.2025 vil ha virkning den første dag i den påfølgende måneden etter at oppsigelsen er mottatt.

Tidligste opphør av leiekontrakten ved oppsigelse forutsetter at leiekontrakten starter på det tidspunktet som er nevnt ovenfor.

ADGANG TIL FREMLEIE AV BOLIGEN

Fremleie er ikke tillatt uten utleierens skriftlige samtykke, med mindre annet er skriftlig avtalt eller følger av husleieloven.

FERDIGATTEST ELLER MIDLERTIDIG BRUKSTILLATELSE

Boligen har ferdigattest

VILKÅR OM LEIERENS VEDLIKEHOLDSPLIKT

Leietakeren skal for egen regning forestå det sedvanemessige indre vedlikehold av boligen og av ytre rom som tilhører boligen.

Leietakeren skal vedlikeholde bl.a maling, tapeter, gulvbelegg, innvendige dører samt den innvendige delen av utgangsdører, ildsteder, låser og nøkler, sikringer, ledninger, ruter, kraner, brytere, kontakter, brannvarslings- og slukningsutstyr og lignende forbruksmateriell. Leietakeren skal forestå vedlikehold, herunder oppstaking av rør til og med vannlås og sluk. For møblerte leieforhold omfattes også vedlikehold av møblene av leierens vedlikeholdsplikt.

Medfører vedlikeholdet forandringer i boligen, skal det gis et skriftlig forhåndssamtykke fra utleier som godkjenner forandringene. Slikt forhåndssamtykke gir ikke leietakeren rett til å kreve vederlag for forbedringer jf. husleielovens § 10-5.

Medfører vedlikeholdet at gjenstander må skiftes ut, påhviler utskiftning utleier med mindre gjenstanden er installert av leietakeren eller gjenstanden er ødelagt, grunnet leierens bruk eller av manglende vedlikehold fra leierens side.

Dersom boligen har utvendige fasader/terrasser skal utleier, uansett hvor lenge leieforholdet varer, ivareta normalt utvendig vedlikehold.

Leietakeren er likevel ansvarlig for å etterse og vedlikeholde hageanlegg, tak, balkonger, terrasser, takrenner, nedløpsrør, innkjørsel/parkeringsområde. Leietakeren plikter også å holde eiendommen ryddet og rengjort og forestå egen snømåking.

Alle arbeider som leietakeren plikter å utføre etter denne kontrakt, må utføres uten ugrunnet opphold og håndverksmessig forsvarlig og iht. Norsk Standard.

UTLEIEMEGLERENS VEDERLAG

Utleiemegleren fakturerer oppdragsgiver (utleier) følgende vederlag for formidlingen:

Etableringsvederlag fast beløp kr. 4 625,00

Visning kr. 1 000,00

Marked og tilretteleggingshonorar kr. 2 343,75

De opplyste vederlagene er inklusive mva.

Leietakeren betaler ikke for Utleiemeglerens tjenester.



INFORMASJON OM BOLIGEN

SAKSNUMMER 37221 - TRONDHEIMSVEGEN - JESSHEIM 98 E, 2050 JESSHEIM

Utleier har gitt Utleiemegleren Forvaltning AS i oppdrag å kreve inn og motta leie samt etablere avtalte sikkerheter.

BOLIGENS STAND VED OVERTAKELSE

Boligen leies ut i den stand den er ved overtakelsen jfr. Husleielovens § 2-5.

KONTRAKTSINNGÅELSE

Et beløp tilsvarende en måneds husleie skal være innbetalt etter kontraktssignering. Leietaker vil bli avkrevd en signatur på tilstandsrapport av boligen før inn- og utflytting.

LOV OM HVITVASKING

Utleiemegleren og våre meglere er underlagt lov om hvitvasking av 1. juni 2018 i utøvelsen av vårt yrke og således forpliktet til å foreta kundekontroll av alle våre kunder og parter i et kundeforhold. Vi har rapporteringsplikt til myndighetene om det foreligger mistanke om hvitvasking og/eller terrorfinansiering. Kundekontroll vil gjennomføres ved inngåelse av et kundeforhold og løpende i kundeforholdet. Kontrollen inkl. blant annet legitimasjonskontroll, opplysninger om formål med kundeforholdet, reelle rettighetshavere og midlenes opprinnelse. Der partenes representanter opptre i henhold til fullmakt vil identitetskontroll gjøres også for fullmaktsgiver. Kundekontroll skal gjennomføres før eller senest samtidig med inngåelse av kundeforholdet, samt senere, hvis det oppstår mistanke om hvitvasking eller terrorfinansiering. Dersom tilfredsstillende kundekontroll etter hvitvaskingsloven ikke kan gjennomføres, er det ikke tillatt for Utleiemegleren eller megler å påta seg/gjennomføre oppdraget.

PERSONVERN

I tråd med reglene i personopplysningsloven og GDPR gjør vi oppmerksom på at kunder som registrerer seg som interessent på en bolig, vil bli registret i våre systemer for det formål å følges opp i forbindelse med utleie eller leie av bolig.

For nærmere redegjørelse om personvernregler hos Utleiemegleren, se vår hjemmeside;
<http://www.utleiemegleren.no/personvern>.

VISNING

Visning kan avtales med Hedda Bærøe
47 81 37 68

Utleiemegleren holder både fellesvisninger og privatvisninger på sine boliger.

Ønsker du å melde interesse for boligen gjør du det ved å sende megler en melding gjennom annonsen eller ta kontakt pr e-post.

Vårt digitale-interessentskjema fyller du ut på eller i forkant av visning.

Utleiemegleren ønsker deg velkommen på visning!

MEGLERFORETAK

Utleiemegleren Lillestrøm AS
Torvet 1, 2000 Lillestrøm
Tel +47 64 84 70 50
Organisasjonsnummer 981930762



INFORMASJON OM BOLIGEN

SAKSNUMMER 37221 - TRONDHEIMSVEGEN - JESSHEIM 98 E, 2050 JESSHEIM



Fasade



Entrè

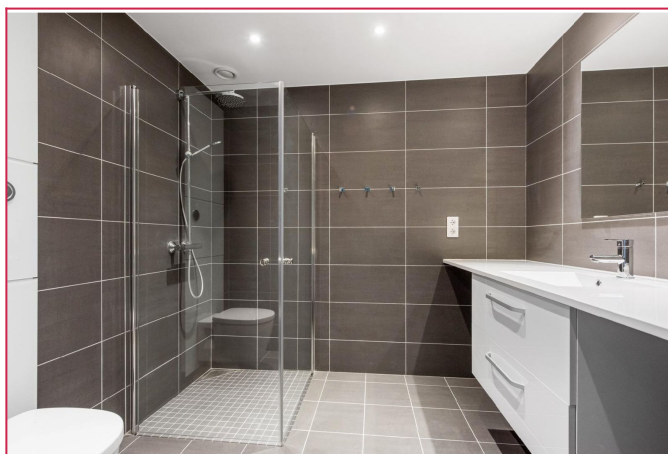

Flislagt bad

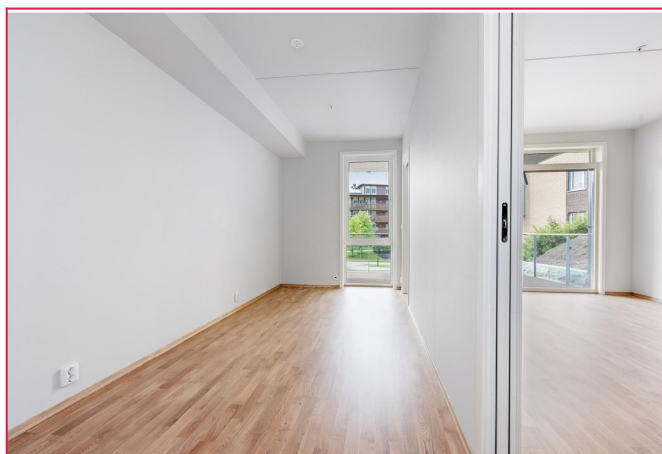

Soverom



kjøkken



Kjøkken fra Sigdal



INFORMASJON OM BOLIGEN

SAKSNUMMER 37221 - TRONDHEIMSVEGEN - JESSHEIM 98 E, 2050 JESSHEIM



Terasse

UTLEIEMEGLEREN



[Hjemmeside](#)

[Flere annonser fra annonser](#)

[Skal du leie ut bolig?](#)

[Har du flere utleieboliger?](#)

Interessentskjema

Hvis du er interessert i visning og/eller mer informasjon om boligen ber vi deg ta kontakt via vårt «interessentskjema»

Nyttige lenker

[Interessentskjema](#)

[Last ned prospektet for objektet her](#)

Der fyller du ut opplysninger om deg selv som gjør det lettere for oss å kontakte deg. Tusen takk.

Interessentskjema

