

# JESSHEIM

FLATAVEGEN 34 B, 2050 JESSHEIM



## JESSHEIM SENTRUM - INNHOLDSRIK ENEBOLIG MED EGEN TAKTERRASSE OG DOBBEL GARASJE.

LEIEPRIS:	Kr. 22 500 pr. mnd.
OVERTAKELSE:	03.06.2025
AREAL/ROM:	Antall rom: 4.
ANSVARLIG MEGLER:	Trond Ausen
TELEFON:	47 92 96 07
E-POST:	trond.ausen@utleiemegleren.no
REFERANSE:	Saksnummer 37363
WEB:	<a href="http://www.utleiemegleren.no/bolig/37363">www.utleiemegleren.no/bolig/37363</a>



# INFORMASJON OM BOLIGEN

SAKSNUMMER 37363 - FLATAVEGEN 34 B, 2050 JESSHEIM

---

## ANSVARLIG MEGLER

Eiendomsmegler Trond Ausen

## EIERFORHOLD

Fast eiendom

## SAKSNUMMER

37363/0080-25

## EIER

FLA40A AS

## EIENDOMMEN

Adresse: Flatavegen 34 B, 2050 JESSHEIM

Kommune: Ullensaker

Antall rom: 4

Matrikkel: Gnr 132, Bnr 223, Snr 1, Boenhet H0101

## LEIEBOERFORSIKRING

Leieboerforsikring – En enklere måte å leie bolig på!

Med Leieboerforsikring levert av If kan du flytte rett inn i ny bolig uten å tenke på hverken depositum eller innboforsikring.

Fordeler med Leieboerforsikring:

- Du slipper å innbetale depositum
- Innboforsikring som gjelder for alle som bor i boligen
- Unik uhellsdekning
- Månedlig betaling

Leieboerforsikring leveres av If Skadeforsikring. Ved mislighold av leiekontrakt vil leietaker holdes økonomisk ansvarlig av If for utleiers tap, på lik linje som ved en depositumskonto. Leieboerforsikring koster 2,6% (min. 300 kr, maks. 700 kr) av leieprisen, og legges til månedsleien.

## ENERGIMERKING

Boligen har energikarakter F

Boligens energiattest, med oppvarmingskarakter, er tilgjengelig hos megler og utleveres ved forespørsel.

## RADON

Utleier har ikke radonmålt boligen.

## BESKRIVELSE

Innholdsrik enebolig med gangavstand til sentrum.

## EIENDOMMENS ROM

Indre rom:

1. etg.: Gang, stue, kjøkken, bad, soverom

2. etg.: Loftstue, disp.rom.

Kjeller: Teknisk rom, mellomgang, bad, entre, disp.rom, soverom, vaskerom

Avlåste rom:

En dør avlåst.



# INFORMASJON OM BOLIGEN

SAKSNUMMER 37363 - FLATAVEGEN 34 B, 2050 JESSHEIM

---

## STANDARD

## INVENTAR

Boligen leies ut umøblert.

Frittstående hvitevarer: kombiskap, oppvaskmaskin.

Integrerte hvitevarer: komfyr, steketopp.

Frittstående hvitevarer medfølger så lenge de virker, reparasjon/bytte inngår ikke i leieavtalen.

## FASILITETER

## PARKERING

Parkering i garasje.

## OPPVARMING

## HUSLEIE

Kr. 22 500 pr. måned. Vann og avløpsutgifter og parkering er inkludert i leien. Medtatt i husleien er a-konto beløp for strøm kr. 2 000.

Total husleie kr. 22 500.

Utleier vil dokumentere og foreta avregning mot innbetalt a kontobeløp minimum en gang pr år. Differansen mellom faktisk forbruk og avregning betales innen 14 dager etter mottatt avregning.

Leietaker er ansvarlig for gebyrer som påløper ved å innbetale husleie fra utenlandsk konto.

## UTLEIERS KRAV TIL SIKKERHET

Som sikkerhet i dette leieforholdet kan leietaker velge å kjøpe leieboerforsikring levert av IF eller opprette depositumskonto i SpareBank 1 SMN.

Sikkerhetsbeløpet for forsikring og depositum er fra 3 måneders husleie.

Velges leieboerforsikring fra IF er kostnaden 2,6% av løpende månedsleie, minimum kr 300,- og maksimalt beløp kr 700,- pr mnd. Forsikringspremien er en del av leien, og betales ved forfallstidspunktet for husleien. If vil kreve regress fra leietaker ved leietakers mislighold som medfører utbetaling fra forsikringen.

Ta kontakt med megler i Utleiemegleren for å finne ut om du tilfredsstillter vilkårene for å tegne leieboerforsikring levert av IF.

## LEIETIDEN OG PARTENES OPPSIGELSESDAG

Overtakelse: 03.06.2025

Leietid: 03.06.2025 - 02.06.2028

Oppsigelsestiden i dette leieforholdet er 3 måneder for begge parter.

Leieforholdet har en bindingstid frem til 31.03.2026, og dette er første mulige tidspunkt en oppsigelse kan ha virkning fra. Sies leieforholdet opp innen denne dato vil leieforholdet ha en minste leietid frem til 30.06.2026.

Oppsigelser levert etter utløp av bindingstiden den 31.03.2026 vil ha virkning den første dag i den påfølgende måneden etter at oppsigelsen er mottatt.

Tidligste opphør av leiekontrakten ved oppsigelse forutsetter at leiekontrakten starter på det tidspunktet som er nevnt ovenfor.

## ADGANG TIL FREMLEIE AV BOLIGEN



# INFORMASJON OM BOLIGEN

SAKSNUMMER 37363 - FLATAVEGEN 34 B, 2050 JESSHEIM

---

Fremleie er ikke tillatt uten utleierens skriftlige samtykke, med mindre annet er skriftlig avtalt eller følger av husleieloven.

## FERDIGATTEST ELLER MIDLERTIDIG BRUKSTILLATELSE

Boligen har status "tatt i bruk" hos kommunen

## VILKÅR OM LEIERENS VEDLIKEHOLDSPLIKT

Leietakeren skal for egen regning forestå det sedvanemessige indre vedlikehold av boligen og av ytre rom som tilhører boligen.

Leietakeren skal vedlikeholde bl.a maling, tapeter, gulvbelegg, innvendige dører samt den innvendige delen av utgangsdører, ildsteder, låser og nøkler, sikringer, ledninger, ruter, kraner, brytere, kontakter, brannvarslings- og slukningsutstyr og lignende forbruksmateriell. Leietakeren skal forestå vedlikehold, herunder oppsteking av rør til og med vannlås og sluk. For møblerte leieforhold omfattes også vedlikehold av møblene av leierens vedlikeholdsplikt.

Medfører vedlikeholdet forandringer i boligen, skal det gis et skriftlig forhåndssamtykke fra utleier som godkjenner forandringene. Slikt forhåndssamtykke gir ikke leietakeren rett til å kreve vederlag for forbedringer jf. husleielovens § 10-5.

Medfører vedlikeholdet at gjenstander må skiftes ut, påhviler utskiftning utleier med mindre gjenstanden er installert av leietakeren eller gjenstanden er ødelagt, grunnet leierens bruk eller av manglende vedlikehold fra leierens side.

Dersom boligen har utvendige fasader/terrasser skal utleier, uansett hvor lenge leieforholdet varer, ivareta normalt utvendig vedlikehold.

Leietakeren er likevel ansvarlig for å etterse og vedlikeholde hageanlegg, tak, balkonger, terrasser, takrenner, nedløpsrør, innkjørsel/parkeringsområde. Leietakeren plikter også å holde eiendommen ryddet og rengjort og forestå egen snømåking.

Alle arbeider som leietakeren plikter å utføre etter denne kontrakt, må utføres uten ugrunnet opphold og håndverksmessig forsvarlig og iht. Norsk Standard.

## UTLEIEMEGLERENS VEDERLAG

Utleiemegleren fakturerer oppdragsgiver (utleier) følgende vederlag for formidlingen:

Etableringsvederlag fast beløp kr. 5 000,00

Visning kr. 1 000,00

Marked og tilretteleggingshonorar kr. 2 900,00

De opplyste vederlagene er inklusive mva.

Leietakeren betaler ikke for Utleiemeglerens tjenester.

Utleier har gitt Utleiemegleren Forvaltning AS i oppdrag å kreve inn og motta leie samt etablere avtalte sikkerheter.

## BOLIGENS STAND VED OVERTAKELSE

Boligen leies ut i den stand den er ved overtakelsen jfr. Husleielovens § 2-5.

## SÆRLIGE BESTEMMELSER

Leietaker er ansvarlig for snømåking og vedlikehold av hage. Betaling av strøm utover akonto avtales nærmere. Leilighet i kjeller er leid ut separat. Boligen leies ut slik den fremstår ved visning.

## KONTRAKTSINNGÅELSE

Et beløp tilsvarende en måneds husleie skal være innbetalt etter kontraktssignering.

Leietaker vil bli avkrevd en signatur på tilstandsrapport av boligen før inn- og utflytting.

## LOV OM HVITVASKING

---

UTLEIEMEGLEREN



# INFORMASJON OM BOLIGEN

SAKSNUMMER 37363 - FLATAVEGEN 34 B, 2050 JESSHEIM

---

Utleiemegleren og våre meglere er underlagt lov om hvitvasking av 1. juni 2018 i utøvelsen av vårt yrke og således forpliktet til å foreta kundekontroll av alle våre kunder og parter i et kundeforhold. Vi har rapporteringsplikt til myndighetene om det foreligger mistanke om hvitvasking og/eller terrorfinansiering. Kundekontroll vil gjennomføres ved inngåelse av et kundeforhold og løpende i kundeforholdet. Kontrollen inkl. blant annet legitimasjonskontroll, opplysninger om formål med kundeforholdet, reelle rettighetshavere og midlenes opprinnelse. Der partenes representanter opptre i henhold til fullmakt vil identitetskontroll gjøres også for fullmaktsgiver. Kundekontroll skal gjennomføres før eller senest samtidig med inngåelse av kundeforholdet, samt senere, hvis det oppstår mistanke om hvitvasking eller terrorfinansiering. Dersom tilfredsstillende kundekontroll etter hvitvaskingsloven ikke kan gjennomføres, er det ikke tillatt for Utleiemegleren eller megler å påta seg/gjennomføre oppdraget.

## PERSONVERN

I tråd med reglene i personopplysningsloven og GDPR gjør vi oppmerksom på at kunder som registrerer seg som interessent på en bolig, vil bli registret i våre systemer for det formål å følges opp i forbindelse med utleie eller leie av bolig.

For nærmere redegjørelse om personvernregler hos Utleiemegleren, se vår hjemmeside;  
<http://www.utleiemegleren.no/personvern>.

## VISNING

Visning kan avtales med Trond Ausen  
47 92 96 07

Utleiemegleren holder både fellesvisninger og privatvisninger på sine boliger.

Ønsker du å melde interesse for boligen gjør du det ved å sende megler en melding gjennom annonsen eller ta kontakt pr e-post.

Vårt digitale-interessentskjema fyller du ut på eller i forkant av visning.

Utleiemegleren ønsker deg velkommen på visning!

## MEGLERFORETAK

Utleiemegleren Jessheim AS  
Romsaas Allé 1, 2063 JESSHEIM  
Tel +47 63 97 44 00  
Organisasjonsnummer 824617732



# INFORMASJON OM BOLIGEN

SAKSNUMMER 37363 - FLATAVEGEN 34 B, 2050 JESSHEIM



Kjøkken



Soverom



Stue



Veranda

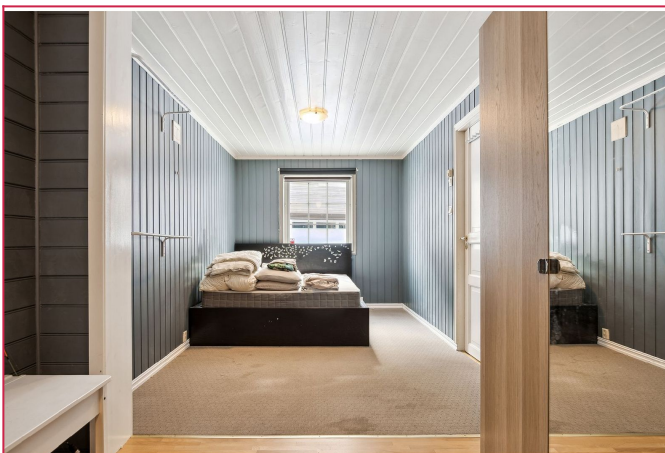

Soverom

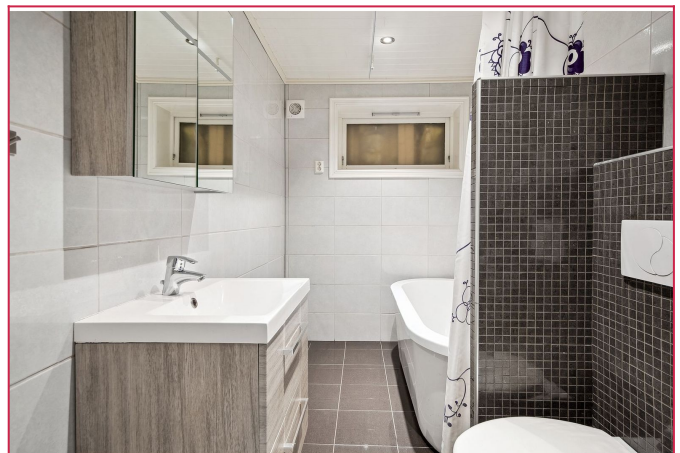

Bad

# INFORMASJON OM BOLIGEN

SAKSNUMMER 37363 - FLATAVEGEN 34 B, 2050 JESSHEIM



Rom i underetasje

## UTLEIEMEGLEREN

[Hjemmeside](#)

[Flere annonser fra annonser](#)

[Skal du leie ut bolig?](#)

[Har du flere utleieboliger?](#)

[Interessentskjema](#)

**Nyttige lenker**

[Interessentskjema](#)

[Last ned prospektet for objektet her](#)

Hvis du er interessert i visning og/eller mer informasjon om boligen ber vi deg ta kontakt via vårt «interessentskjema»

Der fyller du ut opplysninger om deg selv som gjør det lettere for oss å kontakte deg. Tusen takk.

Interessentskjema

