

HOSLE

NADDERUDVEIEN 94, 1362 HOSLE



HOSLE- LYS 1-ROMS MØBLERT LEILIGHET MED BALKONG - SENTRALT - LEDIG 01.06

LEIEPRIS:	Kr. 11 500 pr. mnd.
OVERTAKELSE:	02.06.2025
AREAL/ROM:	Antall rom: 1.
KONTAKTPERSON:	Emilie Martinsen
TELEFON:	99 53 86 51
E-POST:	emilie.martinsen@utleiemegleren.no
REFERANSE:	Saksnummer 54490
WEB:	www.utleiemegleren.no/bolig/54490



INFORMASJON OM BOLIGEN

SAKSNUMMER 54490 - NADDERUDVEIEN 94, 1362 HOSLE

KONTAKTPERSON

Eiendomsmeglerfullmektig Emilie Martinsen

ANSVARLIG MEGLER

Fagansvarlig/Eiendomsmegler Knut M.S. Lippestad Hernæs

EIERFORHOLD

Eierseksjon

SAKSNUMMER

54490/0195-25

EIER

Henning Snartland

EIENDOMMEN

Adresse: Nadderudveien 94, 1362 HOSLE

Kommune: Bærum

Etasje: 2

Matrikkel: Gnr 20, Bnr 782, Snr 76, Boenhet H0206

LEIEBOERFORSIKRING

Leieboerforsikring – En enklere måte å leie bolig på!

Med Leieboerforsikring levert av If kan du flytte rett inn i ny bolig uten å tenke på hverken depositum eller innboforsikring.

Fordeler med Leieboerforsikring:

- Du slipper å innbetale depositum
- Innboforsikring som gjelder for alle som bor i boligen
- Unik uhellsdekning
- Månedlig betaling

Leieboerforsikring leveres av If Skadeforsikring. Ved mislighold av leiekontrakt vil leietaker holdes økonomisk ansvarlig av If for utleiers tap, på lik linje som ved en depositumskonto. Leieboerforsikring koster 2,6% (min. 300 kr, maks. 700 kr) av leieprisen, og legges til månedsleien.

ENERGIMERKING

Boligen har energikarakter F

Boligens energiattest, med oppvarmingskarakter, er tilgjengelig hos megler og utleveres ved forespørsel.

RADON

Utleier har ikke radonmålt boligen.

BELIGGENHET

Eiendommen har en meget solrik og sentral beliggenhet i et svært hyggelig boligsameie på Eikeli/Hosle. Dette er et veletablert og godt boområde med variert bebyggelse.

Det er trygg og kort gangavstand til offentlig kommunikasjon og koselige Bekkestua sentrum med det meste av forretninger og servicetilbud.

På sameiets fellesområder det flotte friarealer med lekeplasser og sitteplasser.



INFORMASJON OM BOLIGEN

SAKSNUMMER 54490 - NADDERUDVEIEN 94, 1362 HOSLE

I n rområdet er det ogs  mange muligheter for sports- og friluftaktiviteter, da leiligheten ligger n rt b de divers idrettsanlegg og marka.

ADKOMST

Se kartskisse.

BESKRIVELSE

Velkommen til Nadderudveien 94!

Lys 1-roms leilighet i andre etasje med en romslig balkong. Eiendommen ligger fint til med en sentral beliggenhet i et sv ert hyggelig boligsameie p  Hosle.

Leiligheten har en fin standard med k kken og stuen/soverom i  pen l sning og et fint flislagt bad.

Det er trygg og kort gangavstand til offentlig kommunikasjon, samt  ster s senter og Bekkestua sentrum med et rikt servicetilbud.

Kort fortalt:

- Solrik balkong
- Kort vei til t-bane og buss
- Attraktiv beliggenhet
- God lagringsplass p  loftet (ca 11 kvm)
- Bod i kjeller

EIENDOMMENS ROM

Indre rom:

2.etasje: Entre, stue/k kken og bad.

Utgang til balkong.

Ytre rom:

Bod

STANDARD

Leiligheten har en gjennomg ende god standard.

INVENTAR

Boligen leies ut m blert i henhold til inventarliste.

Frittst ende hvitevarer: kombiskap, vaskemaskin.

Integrerte hvitevarer: oppvaskmaskin, komfyr, steketopp.

Frittst ende hvitevarer medf lger s  lenge de virker, reparasjon/bytte inng r ikke i leieavtalen.

FASILITETER

Boligen har d rtelefon, balkong, ikke-r yk, sentralt, utsikt, moderne.

PARKERING

Parkering i gate etter gjeldende bestemmelser.

OPPVARMING

Boligen oppvarmes med elektrisitet.

EGNE ABONNEMENTER

Leietaker tegner eget abonnement for str m.



INFORMASJON OM BOLIGEN

SAKSNUMMER 54490 - NADDERUDVEIEN 94, 1362 HOSLE

HUSLEIE

Kr. 11 500 pr. måned. Vann og avløpsutgifter er inkludert i leien.

Leietaker er ansvarlig for gebyrer som påløper ved å innbetale husleie fra utenlandsk konto.

UTLEIERS KRAV TIL SIKKERHET

Som sikkerhet i dette leieforholdet kan leietaker velge å kjøpe leieboerforsikring levert av IF eller opprette depositumskonto i SpareBank 1 SMN.

Sikkerhetsbeløpet for forsikring og depositum er fra 3 måneders husleie.

Velges leieboerforsikring fra IF er kostnaden 2,6% av løpende månedsleie, minimum kr 300,- og maksimalt beløp kr 700,- pr mnd. Forsikringspremien er en del av leien, og betales ved forfallstidspunktet for husleien. If vil kreve regress fra leietaker ved leietakers mislighold som medfører utbetaling fra forsikringen.

Ta kontakt med megler i Utleiemegleren for å finne ut om du tilfredsstillere vilkårene for å tegne leieboerforsikring levert av IF.

LEIETIDEN OG PARTENES OPPSIGELSESDAG

Overtakelse: 02.06.2025

Leietid: 02.06.2025 - 01.06.2028

Oppsigelsestiden i dette leieforholdet er 3 måneder for begge parter.

Leieforholdet har en bindingstid frem til 31.03.2026, og dette er første mulige tidspunkt en oppsigelse kan ha virkning fra. Sies leieforholdet opp innen denne dato vil leieforholdet ha en minste leietid frem til 30.06.2026.

Oppsigelser levert etter utløp av bindingstiden den 31.03.2026 vil ha virkning den første dag i den påfølgende måneden etter at oppsigelsen er mottatt.

Tidligste opphør av leiekontrakten ved oppsigelse forutsetter at leiekontrakten starter på det tidspunktet som er nevnt ovenfor.

ADGANG TIL FREMLEIE AV BOLIGEN

Fremleie er ikke tillatt uten utleierens skriftlige samtykke, med mindre annet er skriftlig avtalt eller følger av husleieloven.

FERDIGATTEST ELLER MIDLERTIDIG BRUKSTILLATELSE

Boligen har status "tatt i bruk" hos kommunen

VILKÅR OM LEIERENS VEDLIKEHOLDSPLIKT

Leietakeren skal for egen regning forestå det sedvanemessige indre vedlikehold av boligen og av ytre rom som tilhører boligen.

Leietakeren skal vedlikeholde bl.a maling, tapeter, gulvbelegg, innvendige dører samt den innvendige delen av utgangsdører, ildsteder, låser og nøkler, sikringer, ledninger, ruter, kraner, brytere, kontakter, brannvarslings- og slukningsutstyr og lignende forbruksmateriell. Leietakeren skal forestå vedlikehold, herunder oppsteking av rør til og med vannlås og sluk. For møblerte leieforhold omfattes også vedlikehold av møblene av leierens vedlikeholdsplikt.

Medfører vedlikeholdet forandringer i boligen, skal det gis et skriftlig forhåndssamtykke fra utleier som godkjenner forandringene. Slikt forhåndssamtykke gir ikke leietakeren rett til å kreve vederlag for forbedringer jf. husleielovens § 10-5.

Medfører vedlikeholdet at gjenstander må skiftes ut, påhviler utskiftning utleier med mindre gjenstanden er installert av leietakeren eller gjenstanden er ødelagt, grunnet leierens bruk eller av manglende vedlikehold fra leierens side.

Dersom boligen har utvendige fasader/terrasser skal utleier, uansett hvor lenge leieforholdet varer, ivareta normalt utvendig vedlikehold.



INFORMASJON OM BOLIGEN

SAKSNUMMER 54490 - NADDERUDVEIEN 94, 1362 HOSLE

Leietakeren er likevel ansvarlig for å etterse og vedlikeholde hageanlegg, tak, balkonger, terrasser, takrenner, nedløpsrør, innkjørsel/parkeringsområde. Leietakeren plikter også å holde eiendommen ryddet og rengjort og forestå egen snømåking.

Alle arbeider som leietakeren plikter å utføre etter denne kontrakt, må utføres uten ugrunnet opphold og håndverksmessig forsvarlig og iht. Norsk Standard.

UTLEIEMEGLERENS VEDERLAG

Utleiemegleren fakturerer oppdragsgiver (utleier) følgende vederlag for formidlingen:

Etableringsvederlag 62,50% av 1 måneds leie

Visning kr. 1 000,00

Marked og tilretteleggingshonorar kr. 2 900,00

De opplyste vederlagene er inklusive mva.

Leietakeren betaler ikke for Utleiemeglerens tjenester.

Utleier har gitt Utleiemegleren Forvaltning AS i oppdrag å kreve inn og motta leie samt etablere avtalte sikkerheter.

BOLIGENS STAND VED OVERTAKELSE

Boligen leies ut i den stand den er ved overtakelsen jfr. Husleielovens § 2-5.

SÆRLIGE BESTEMMELSER

Bygget er gammelt som medfører at kapasiteten til strømmettet er begrenset. Om en bruker vaskemaskinen samtidig som oppvaskmaskinen kan sikringen gå. Det er mulig å midlertidig skru av oppvarming av varmtvann (bryter under vasken på kjøkkenet) hvis en trenger mer kapasitet. Frittstående hvitevarer medfølger så lenge de virker, reparasjon/bytte inngår ikke i leieavtalen.

Låsen til balkong fungerer, men man må bruke et verktøy til å åpne.

Leiligheten leies ut med møbler - se inventarliste.

KONTRAKTSINNGÅELSE

Et beløp tilsvarende en måneds husleie skal være innbetalt etter kontraktssignering.

Leietaker vil bli avkrevd en signatur på tilstandsrapport av boligen før inn- og utflytting.

LOV OM HVITVASKING

Utleiemegleren og våre meglere er underlagt lov om hvitvasking av 1. juni 2018 i utøvelsen av vårt yrke og således forpliktet til å foreta kundekontroll av alle våre kunder og parter i et kundeforhold. Vi har rapporteringsplikt til myndighetene om det foreligger mistanke om hvitvasking og/eller terrorfinansiering. Kundekontroll vil gjennomføres ved inngåelse av et kundeforhold og løpende i kundeforholdet. Kontrollen inkl. blant annet legitimasjonskontroll, opplysninger om formål med kundeforholdet, reelle rettighetshavere og midlenes opprinnelse. Der partenes representanter opptrer i henhold til fullmakt vil identitetskontroll gjøres også for fullmaktsgiver. Kundekontroll skal gjennomføres før eller senest samtidig med inngåelse av kundeforholdet, samt senere, hvis det oppstår mistanke om hvitvasking eller terrorfinansiering. Dersom tilfredsstillende kundekontroll etter hvitvaskingsloven ikke kan gjennomføres, er det ikke tillatt for Utleiemegleren eller megler å påta seg/gjennomføre oppdraget.

PERSONVERN

I tråd med reglene i personopplysningsloven og GDPR gjør vi oppmerksom på at kunder som registrerer seg som interessent på en bolig, vil bli registret i våre systemer for det formål å følges opp i forbindelse med utleie eller leie av bolig.

For nærmere redegjørelse om personvernregler hos Utleiemegleren, se vår hjemmeside;

<http://www.utleiemegleren.no/personvern>.

VISNING

UTLEIEMEGLEREN



INFORMASJON OM BOLIGEN

SAKSNUMMER 54490 - NADDERUDVEIEN 94, 1362 HOSLE

Visning kan avtales med Emilie Martinsen
99 53 86 51

Utleiemegleren holder både fellesvisninger og privatvisninger på sine boliger.
Ønsker du å melde interesse for boligen gjør du det ved å sende megler en melding gjennom annonsen eller ta kontakt pr e-post.
Vårt digitale-interessentskjema fyller du ut på eller i forkant av visning.
Utleiemegleren ønsker deg velkommen på visning!

MEGLERFORETAK

Utleiemegleren Asker og Bærum AS
Lysaker Torg 45, 1366 LYSAKER
Tel +47 67 11 55 10
Organisasjonsnummer 992876913



INFORMASJON OM BOLIGEN

SAKSNUMMER 54490 - NADDERUDVEIEN 94, 1362 HOSLE



Her får man plass til både sofa, seng og et lite spisebord.

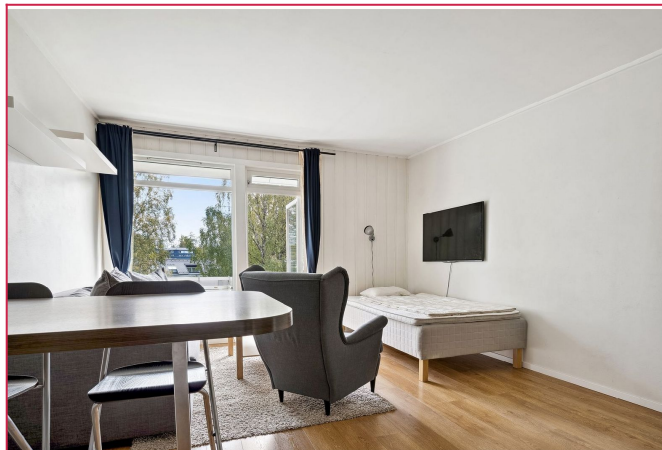

Stue/soverom



Kjøkken



Bad



Sameiets fellesarealer med flere sitteplasser.



Balkongen får rikelig med sol om sommeren.

UTLEIEMEGLEREN

Hjemmeside
Flere annonser fra annonser
Skal du leie ut bolig?
Har du flere utleieboliger?

Interessentskjema

Nyttige lenker
[Interessentskjema](#)
Last ned prospektet for objektet her

Hvis du er interessert i visning og/eller mer informasjon om boligen ber vi deg ta kontakt via vårt «interessentskjema»

Der fyller du ut opplysninger om deg selv som gjør det lettere for oss å kontakte deg. Tusen takk.

Interessentskjema