

## JESSHEIM

RENALSTUVEGEN 21, 2050 JESSHEIM

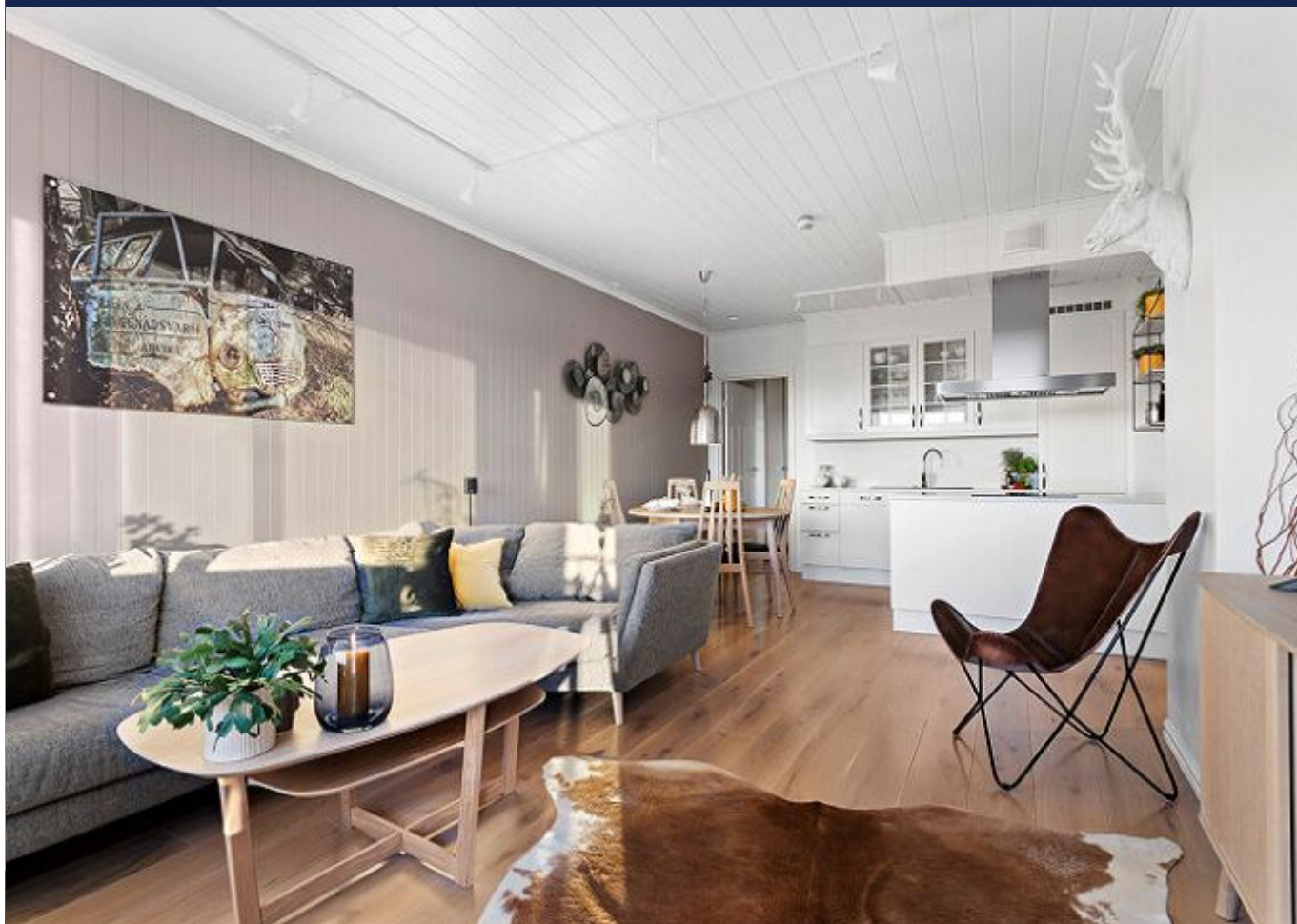

### DØLIHAGAN PARK - NYERE 3 ROMS TOPPLEILIGHET MED GARASJE - BALANSERT VENTILASJON - BALKONG - KABEL-TV INKL.

LEIEPRIS:	Kr. 15 900 pr. mnd.
OVERTAKELSE:	03.06.2025
AREAL/ROM:	73 kvm. bra-i. Antall rom: 3.
KONTAKTPERSON:	Leana Rahm
TELEFON:	94 19 86 76
E-POST:	leana.rahm@utleiemegleren.no
REFERANSE:	Saksnummer 33982
WEB:	<a href="http://www.utleiemegleren.no/bolig/33982">www.utleiemegleren.no/bolig/33982</a>



# INFORMASJON OM BOLIGEN

SAKSNUMMER 33982 - RENALSTUVEGEN 21, 2050 JESSHEIM

---

## KONTAKTPERSON

Eiendomsmeglerfullmektig Leana Rahm

## ANSVARLIG MEGLER

Fagansvarlig/Eiendomsmegler Alexander Simonsen

## EIERFORHOLD

Eierseksjon

## SAKSNUMMER

33982/0119-25

## EIER

Oord Eiendom AS

## EIENDOMMEN

Adresse: Renalstuvegen 21, 2050 JESSHEIM

Kommune: Ullensaker

Areal: 73 kvm. BRA.

Antall rom: 3

Etasje: 3

Matrikkel: Gnr 132, Bnr 135, Snr 21, Boenhet H0304

## LEIEBOERFORSIKRING

Leieboerforsikring – En enklere måte å leie bolig på!

Med Leieboerforsikring levert av If kan du flytte rett inn i ny bolig uten å tenke på hverken depositum eller innboforsikring.

Fordeler med Leieboerforsikring:

- Du slipper å innbetale depositum
- Innboforsikring som gjelder for alle som bor i boligen
- Unik uhellsdekning
- Månedlig betaling

Leieboerforsikring leveres av If Skadeforsikring. Ved mislighold av leiekontrakt vil leietaker holdes økonomisk ansvarlig av If for utleiers tap, på lik linje som ved en depositumskonto. Leieboerforsikring koster 2,6% (min. 300 kr, maks. 700 kr) av leieprisen, og legges til månedsleien.

## ENERGIMERKING

Boligen har energikarakter C

Boligens energiattest, med oppvarmingskarakter, er tilgjengelig hos megler og utleveres ved forespørsel.

## RADON

Utleier har ikke radonmålt boligen, da boligen ligger minst to etasjer over bakkeplan og det er liten sannsynlighet for at radonverdien er overskredet.

## BELIGGENHET

Leiligheten ligger i et rolig og familievennlig boligområde på Jessheim. Kun 10 minutters gange til sentrum hvor du finner det meste av servicetilbud, spisesteder og kulturtilbud. Gode kollektivtilbud som tar deg til Oslo på ca 40 minutter og til Gardermoen på ca. 10 minutter. Med bil tar det rundt 30 min til Oslo og Gardermoen på ca 8 min.

Det er kun 5-10 minutter å gå til Jessheim barnehagen. Ungdomsskole og videregående skole finner du også rett i



# INFORMASJON OM BOLIGEN

SAKSNUMMER 33982 - RENALSTUVEGEN 21, 2050 JESSHEIM

---

nærheten.

## ADKOMST

se [www.finn.no/kart](http://www.finn.no/kart).

## BESKRIVELSE

Leiligheten ble ferdigstilt i 2017 og har en gjennomgående høy standard. 2 soverom hvorav det ene har godt med garderobeskap, stue med åpen kjøkkenløsning og store vinduer som slipper inn mye naturlig sollys. Stor balkong med flott utsikt.

## EIENDOMMENS ROM

Indre rom:

Entrè, stue med åpen kjøkkenløsning, 2 soverom, bad og bod.

Ytre rom:

Bod.

## STANDARD

Gulv: Parkett og flis.

Vegger: Panelplater og flis.

Kjøkken: Moderne kjøkken med integrerte hvitevarer.

Bad: Pent flislagt bad med varmekabler i gulv. Dusjhjørne, servant med underskap og overspeil, sanitær. Opplegg for vaskemaskin i bod.

## INVENTAR

Boligen leies ut umøblert.

Integrerte hvitevarer: kombiskap, oppvaskmaskin, komfyr, steketopp.

## FASILITETER

Boligen har heis, dørtelefon, balkong, opplegg internett, opplegg for kabel-tv.

Personlige abonnementer tegnes av leietaker og er ikke inkludert i husleien. Det tas forbehold om at lokale leverandører kan levere tjenesten.

## PARKERING

Parkering i garasje.

## OPPVARMING

Boligen oppvarmes med elektrisitet.

## EGNE ABONNEMENTER

Leietaker tegner eget abonnement for strøm.

## HUSLEIE

Kr. 15 900 pr. måned.

Leietaker er ansvarlig for gebyrer som påløper ved å innbetale husleie fra utenlandsk konto.

## UTLEIERS KRAV TIL SIKKERHET

Som sikkerhet i dette leieforholdet kan leietaker velge å kjøpe leieboerforsikring levert av IF eller opprette depositumskonto i SpareBank 1 SMN.

Sikkerhetsbeløpet for forsikring og depositum er fra 3 måneders husleie.



# INFORMASJON OM BOLIGEN

SAKSNUMMER 33982 - RENALSTUVEGEN 21, 2050 JESSHEIM

---

Velges leieboerforsikring fra IF er kostnaden 2,6% av løpende månedsleie, minimum kr 300,- og maksimalt beløp kr 700,- pr mnd. Forsikringspremien er en del av leien, og betales ved forfallstidspunktet for husleien. If vil kreve regress fra leietaker ved leietakers mislighold som medfører utbetaling fra forsikringen.

Ta kontakt med megler i Utleiemegleren for å finne ut om du tilfredsstill vilkårene for å tegne leieboerforsikring levert av IF.

## LEIETIDEN OG PARTENES OPPSIGELSESDAGANG

Overtakelse: 03.06.2025

Leietid: 03.06.2025 - 02.06.2028

Oppsigelsestiden i dette leieforholdet er 3 måneder for begge parter.

Leieforholdet har en bindingstid frem til 31.03.2026, og dette er første mulige tidspunkt en oppsigelse kan ha virkning fra. Sies leieforholdet opp innen denne dato vil leieforholdet ha en minste leietid frem til 30.06.2026.

Oppsigelser levert etter utløp av bindingstiden den 31.03.2026 vil ha virkning den første dag i den påfølgende måneden etter at oppsigelsen er mottatt.

Tidligste opphør av leiekontrakten ved oppsigelse forutsetter at leiekontrakten starter på det tidspunktet som er nevnt ovenfor.

## ADGANG TIL FREMLEIE AV BOLIGEN

Fremleie er ikke tillatt uten utleierens skriftlige samtykke, med mindre annet er skriftlig avtalt eller følger av husleieloven.

## FERDIGATTEST ELLER MIDLERTIDIG BRUKSTILLATELSE

Boligen har ferdigattest

## VILKÅR OM LEIERENS VEDLIKEHOLDSPLIKT

Leietakeren skal for egen regning forestå det sedvanemessige indre vedlikehold av boligen og av ytre rom som tilhører boligen.

Leietakeren skal vedlikeholde bl.a maling, tapeter, gulvbelegg, innvendige dører samt den innvendige delen av utgangsdører, ildsteder, låser og nøkler, sikringer, ledninger, ruter, kraner, brytere, kontakter, brannvarslings- og slukningsutstyr og lignende forbruksmateriell. Leietakeren skal forestå vedlikehold, herunder oppstaking av rør til og med vannlås og sluk. For møblerte leieforhold omfattes også vedlikehold av møblene av leierens vedlikeholdsplikt.

Medfører vedlikeholdet forandringer i boligen, skal det gis et skriftlig forhåndssamtykke fra utleier som godkjenner forandringene. Slikt forhåndssamtykke gir ikke leietakeren rett til å kreve vederlag for forbedringer jf. husleielovens § 10-5.

Medfører vedlikeholdet at gjenstander må skiftes ut, påhviler utskiftning utleier med mindre gjenstanden er installert av leietakeren eller gjenstanden er ødelagt, grunnet leierens bruk eller av manglende vedlikehold fra leierens side.

Dersom boligen har utvendige fasader/terrasser skal utleier, uansett hvor lenge leieforholdet varer, ivareta normalt utvendig vedlikehold.

Leietakeren er likevel ansvarlig for å etterse og vedlikeholde hageanlegg, tak, balkonger, terrasser, takrenner, nedløpsrør, innkjørsel/parkeringsområde. Leietakeren plikter også å holde eiendommen ryddet og rengjort og forestå egen snømåking.

Alle arbeider som leietakeren plikter å utføre etter denne kontrakt, må utføres uten ugrunnet opphold og håndverksmessig forsvarlig og iht. Norsk Standard.

## UTLEIEMEGLERENS VEDERLAG

Utleiemegleren fakturerer oppdragsgiver (utleier) følgende vederlag for formidlingen:

---

UTLEIEMEGLEREN



# INFORMASJON OM BOLIGEN

SAKSNUMMER 33982 - RENALSTUVEGEN 21, 2050 JESSHEIM

---

Etableringsvederlag 62,50% av 1 måneds leie  
Visning kr. 1 000,00  
Marked og tilretteleggingshonorar kr. 2 900,00  
De opplyste vederlagene er inklusive mva.

Leietakeren betaler ikke for Utleiemeglerens tjenester.

Utleier har gitt Utleiemegleren Forvaltning AS i oppdrag å kreve inn og motta leie samt etablere avtalte sikkerheter.

## **BOLIGENS STAND VED OVERTAKELSE**

Boligen leies ut i den stand den er ved overtakelsen jfr. Husleielovens § 2-5.

## **KONTRAKTSINNGÅELSE**

Et beløp tilsvarende en måneds husleie skal være innbetalt etter kontraktssignering.  
Leietaker vil bli avkrevd en signatur på tilstandsrapport av boligen før inn- og utflytting.

## **LOV OM HVITVASKING**

Utleiemegleren og våre meglere er underlagt lov om hvitvasking av 1. juni 2018 i utøvelsen av vårt yrke og således forpliktet til å foreta kundekontroll av alle våre kunder og parter i et kundeforhold. Vi har rapporteringsplikt til myndighetene om det foreligger mistanke om hvitvasking og/eller terrorfinansiering. Kundekontroll vil gjennomføres ved inngåelse av et kundeforhold og løpende i kundeforholdet. Kontrollen inkl. blant annet legitimasjonskontroll, opplysninger om formål med kundeforholdet, reelle rettighetshavere og midlenes opprinnelse. Der partenes representanter opptre i henhold til fullmakt vil identitetskontroll gjøres også for fullmaktsgiver. Kundekontroll skal gjennomføres før eller senest samtidig med inngåelse av kundeforholdet, samt senere, hvis det oppstår mistanke om hvitvasking eller terrorfinansiering. Dersom tilfredsstillende kundekontroll etter hvitvaskingsloven ikke kan gjennomføres, er det ikke tillatt for Utleiemegleren eller megler å påta seg/gjennomføre oppdraget.

## **PERSONVERN**

I tråd med reglene i personopplysningsloven og GDPR gjør vi oppmerksom på at kunder som registrerer seg som interessent på en bolig, vil bli registret i våre systemer for det formål å følges opp i forbindelse med utleie eller leie av bolig.

For nærmere redegjørelse om personvernregler hos Utleiemegleren, se vår hjemmeside;  
<http://www.utleiemegleren.no/personvern>.

## **VISNING**

Visning kan avtales med Leana Rahm  
94 19 86 76

Utleiemegleren holder både fellesvisninger og privatvisninger på sine boliger.

Ønsker du å melde interesse for boligen gjør du det ved å sende megler en melding gjennom annonsen eller ta kontakt pr e-post.

Vårt digitale-interessentskjema fyller du ut på eller i forkant av visning.

Utleiemegleren ønsker deg velkommen på visning!

## **MEGLERFORETAK**

Utleiemegleren Lillestrøm AS  
Torvet 1, 2000 Lillestrøm  
Tel +47 64 84 70 50  
Organisasjonsnummer 981930762



# INFORMASJON OM BOLIGEN

SAKSNUMMER 33982 - RENALSTUVEGEN 21, 2050 JESSHEIM



Stue/ kjøkken

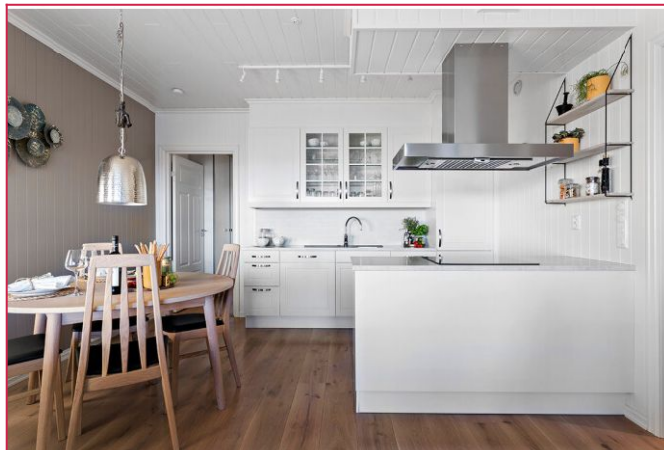

Åpen kjøkkenløsning

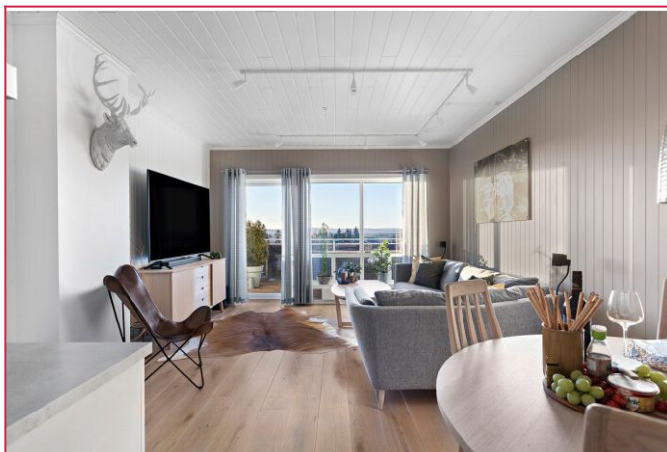

Stue



Stue

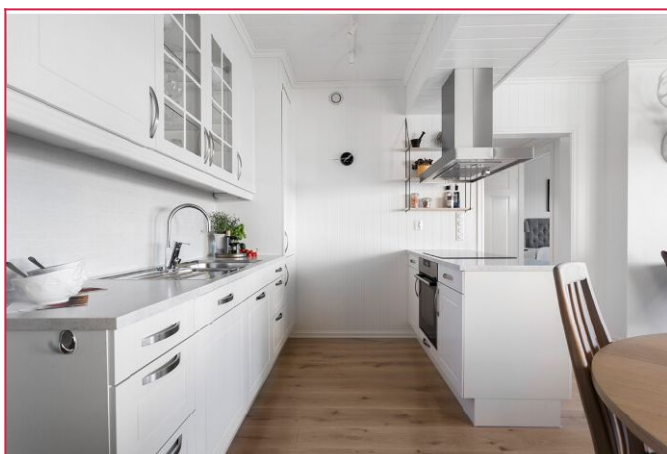

Kjøkken



Stue

# INFORMASJON OM BOLIGEN

SAKSNUMMER 33982 - RENALSTUVEGEN 21, 2050 JESSHEIM

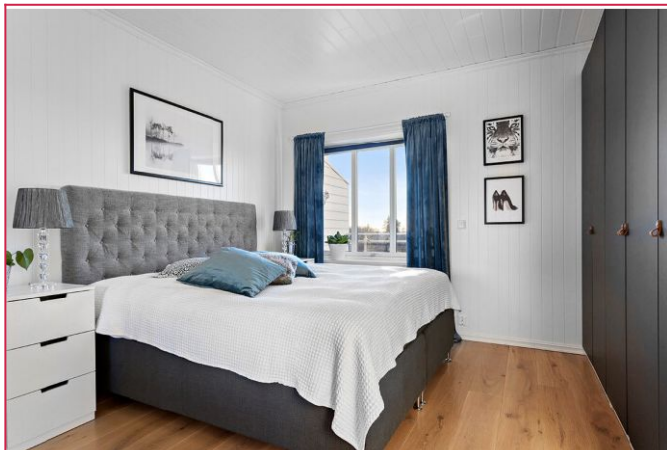

Soverom med garderobeskap



Soverom

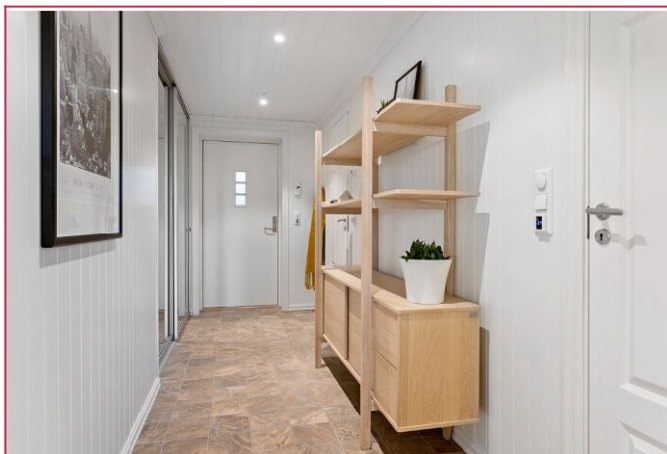

Entrè

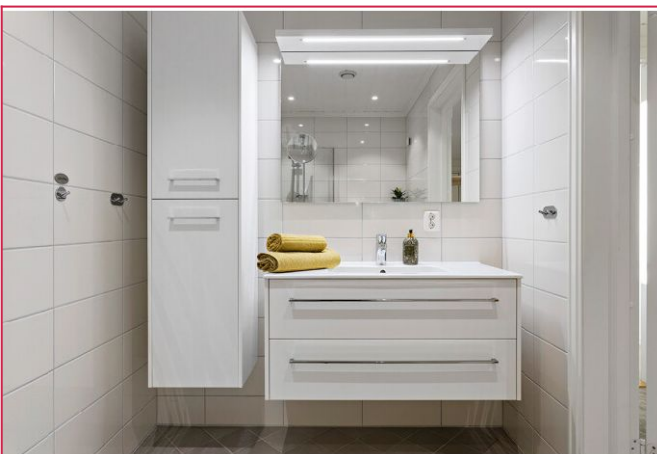

Pent bad



Bad



Bod med plass til vaskemaskin

# INFORMASJON OM BOLIGEN

SAKSNUMMER 33982 - RENALSTUVEGEN 21, 2050 JESSHEIM

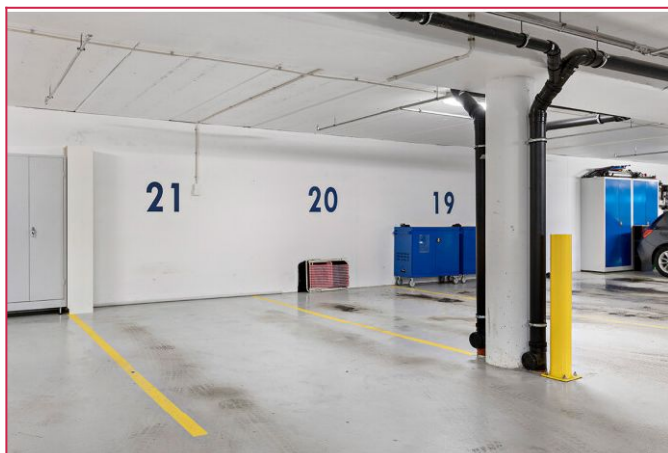

Biloppstillingsplass

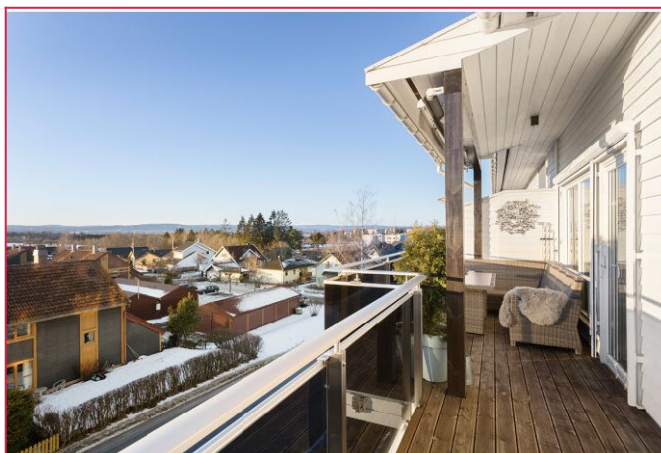

Stor balkong

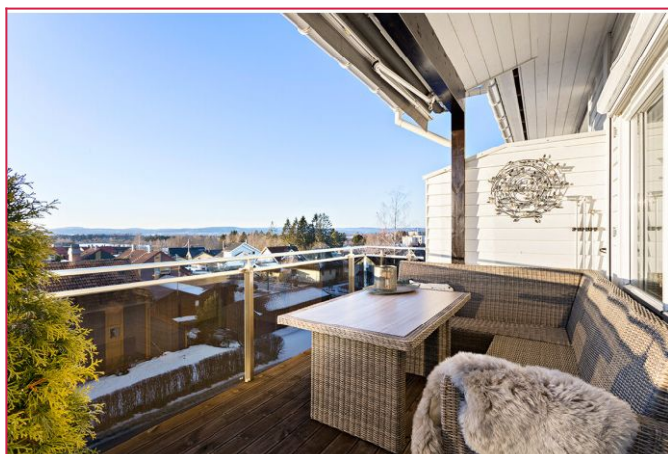

Flott utsikt fra balkongen

## UTLEIEMEGLEREN

[Hjemmeside](#)

[Flere annonser fra annonser](#)

[Skal du leie ut bolig?](#)

[Har du flere utleieboliger?](#)

Interessentskjema

Nyttige lenker

[Interessentskjema](#)

[Last ned prospektet for objektet her](#)

Hvis du er interessert i visning og/eller mer informasjon om boligen ber vi deg ta kontakt via vårt «interessentskjema»

Der fyller du ut opplysninger om deg selv som gjør det lettere for oss å kontakte deg. Tusen takk.

Interessentskjema

