

Rev.	Revisjonen gjelder	Utført	Kontr.	Dato
	Smartbua_C Jensen Nesse	Målestokk	Dato	01/28/25
			Tegnet	Maljn
			Kontr.	.
	Perspektiv	Arkstørrelse	Prosjektnr.	922
		Tegningsnr.		Rev.
		A100		
Autodesk Revit®				

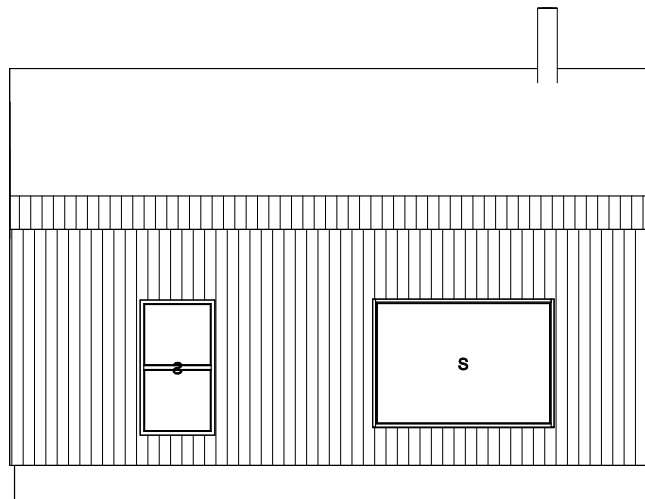

Fasade Øst

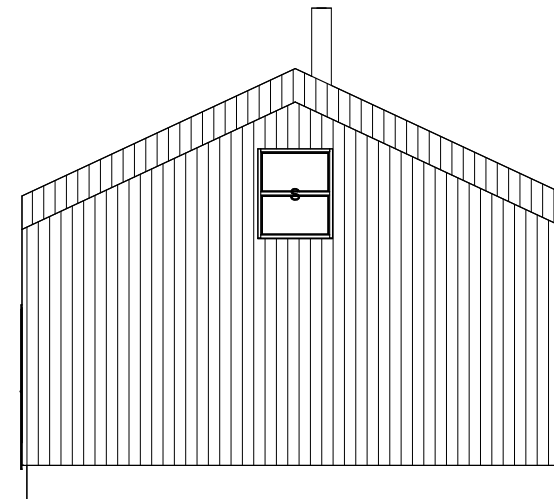

Fasade Sør

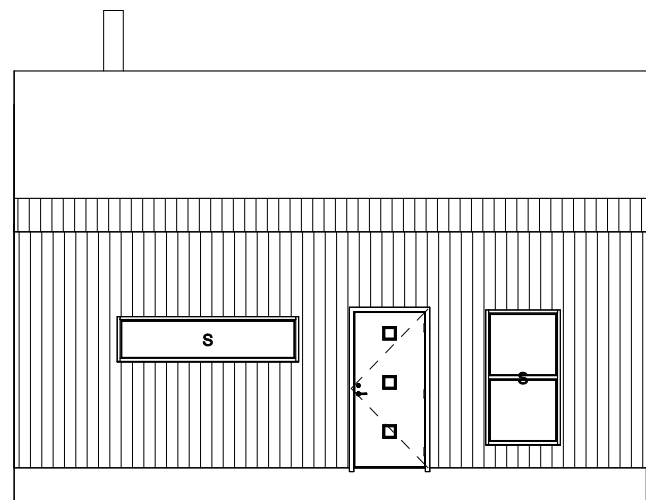

Fasade Vest

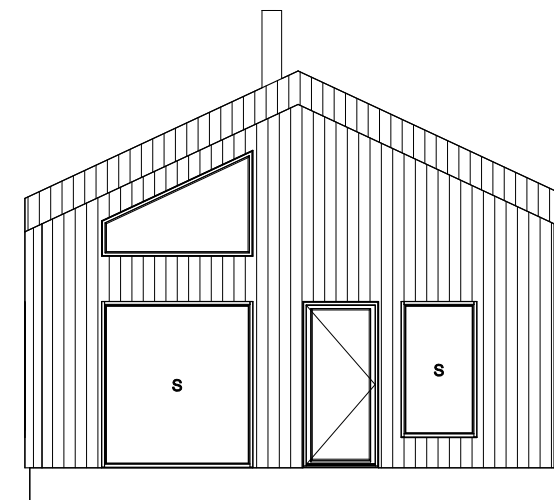

Fasade Nord

Rev.	Revisjonen gjelder	Utført	Kontr.	Dato
	Smartbua_C Jensen Nesse	Målestokk 1 : 100	Dato 01/28/25 Tegnet Author Kontr. Checker	
	Fasade	Arkstørrelse Tegningsnr. A101	Prosjektnr. 922	Rev.
Autodesk Revit®				



Romoversikt

- Bad
- Entrè
- Sov
- Stue/Kjøkken

BYA = 59,5m²

BRA = 48,6m²

Rev.	Revisjonen gjelder	Utført	Kontr.	Dato
	Smartbua_C Jensen Nesse	Målestokk	Dato	01/28/25
		1 : 50	Tegnet	Author
	Plan 1.etg	Kontr.	Kontr.	Checker
		Arkstørrelse	Prosjektnr.	922
		Tegningsnr.		Rev.
		A102		

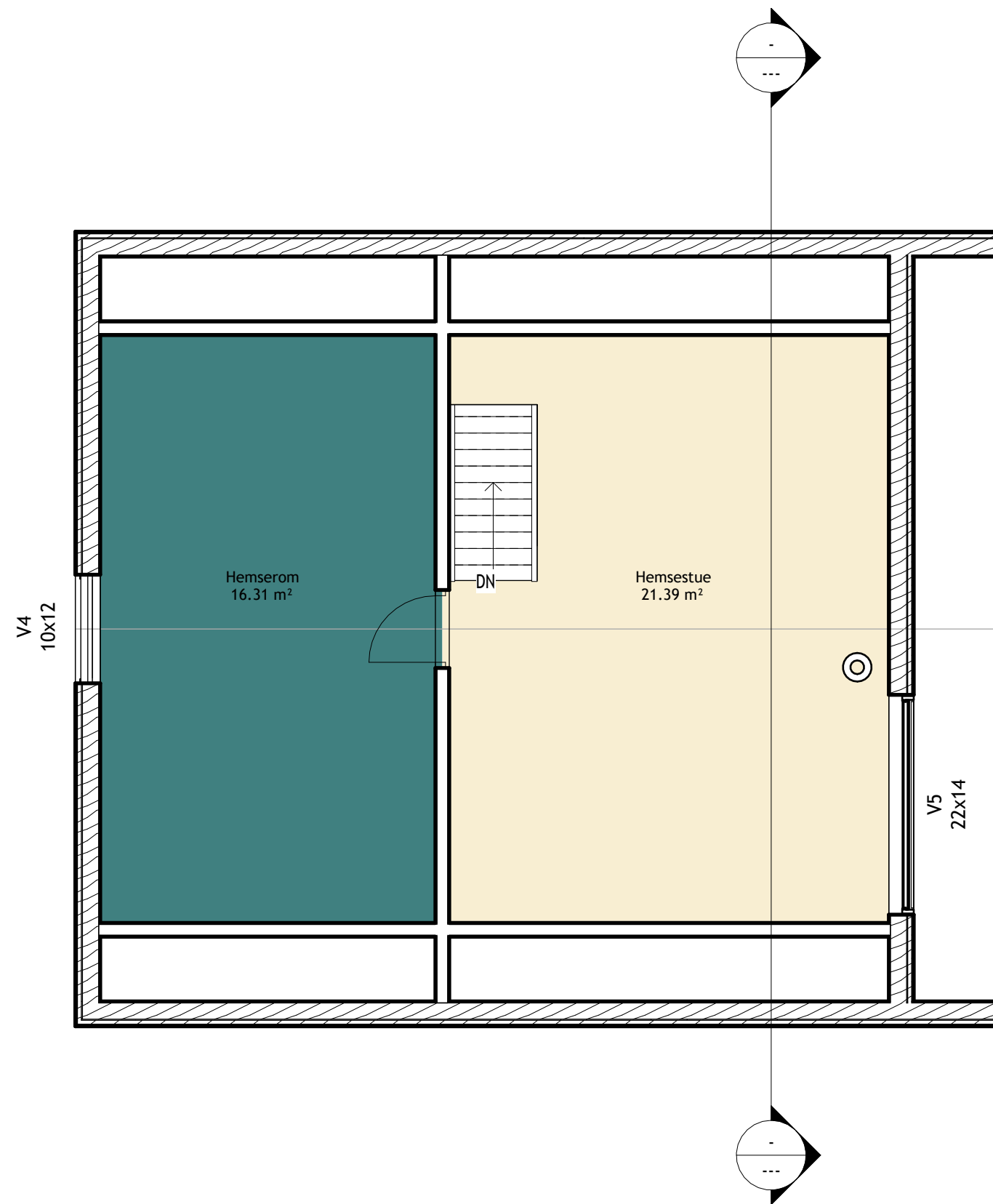

Romoversikt

- Hemserom
- Hemsestue

Rev.	Revisjonen gjelder	Utført	Kontr.	Dato
	Smartbua_C Jensen Nesse	Målestokk	Dato	01/30/25
		1 : 50	Tegnet	Author
	Plan Hems	Kontr.	Kontr.	Checker
		Arkstørrelse	Prosjektnr.	922
		Tegningsnr.		Rev.
		A103		
Autodesk Revit				

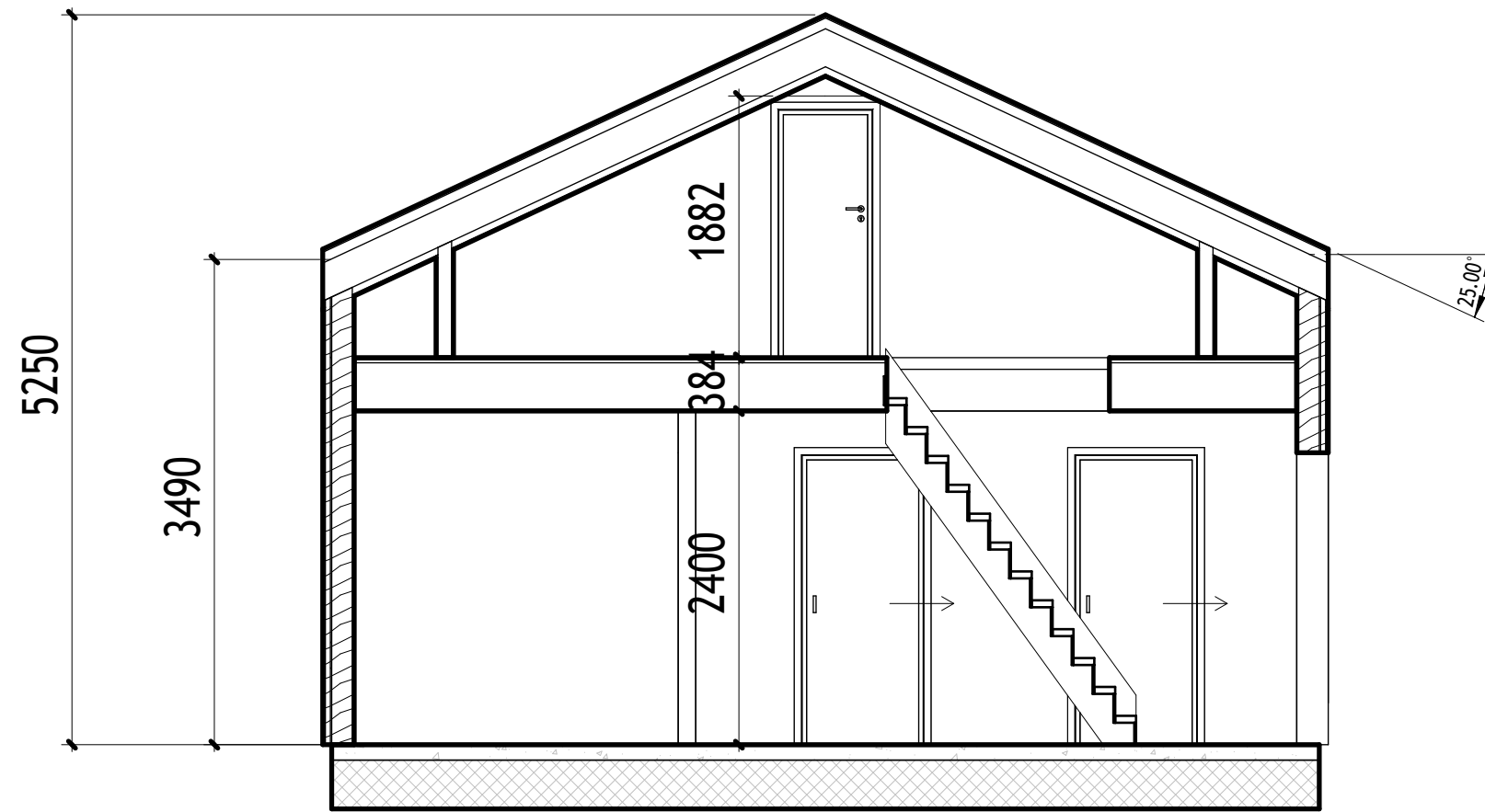

Rev.	Revisjonen gjelder	Utført	Kontr.	Dato
	Smartbua_C Jensen Nesse	Målestokk	Dato	01/28/25
		1 : 50	Tegnet	Author
			Kontr.	Checker
	Snitt	Arkstørrelse	Prosjektnr.	922
		Tegningsnr.	A104	
			Rev.	