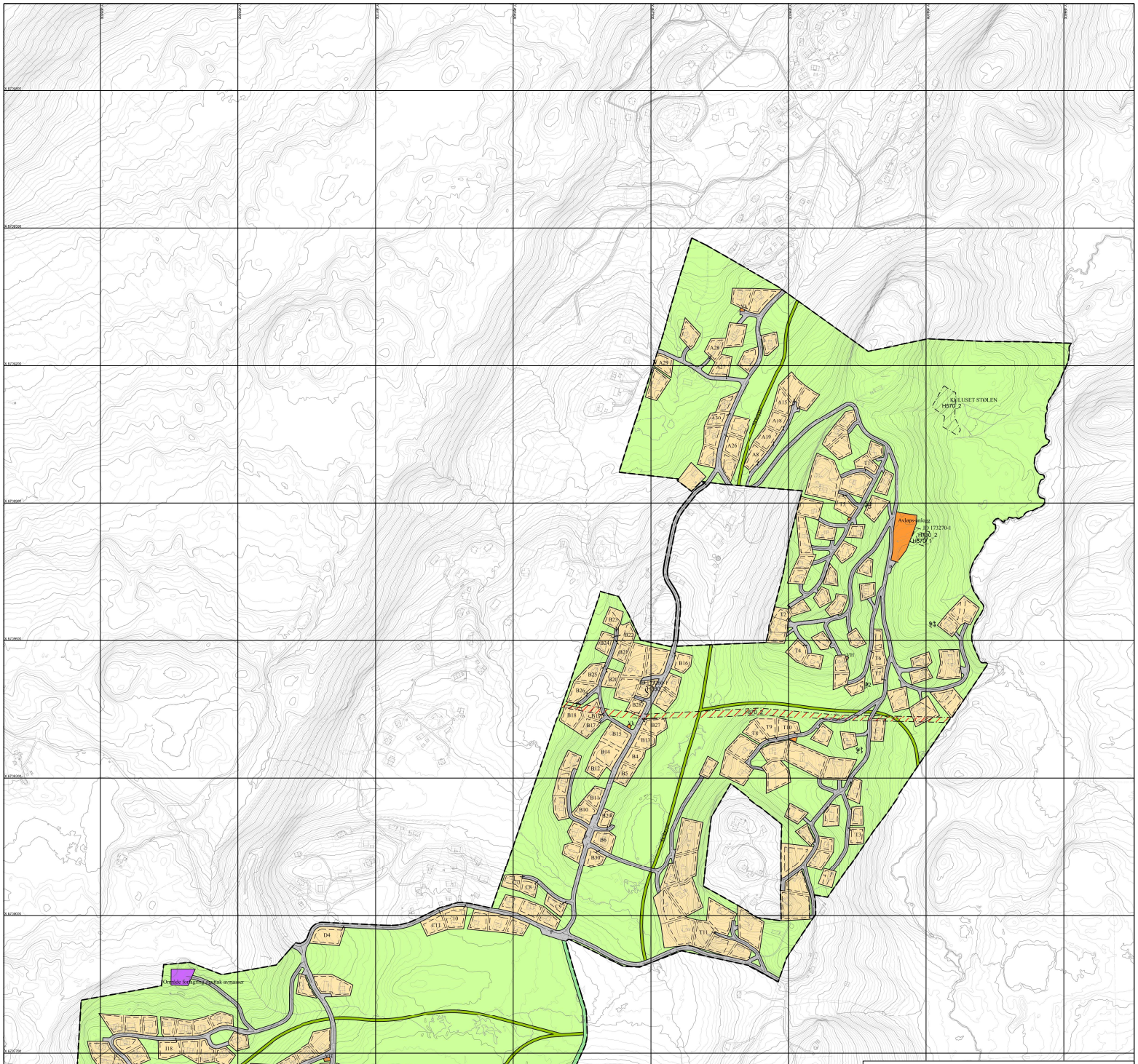

TEGNFORKLARING

Bebyggelse og anlegg (PBL2008 §12-5 NR.1)
- Fritidsbebyggelse - frittliggende
- Lager
- Skiløype
- Energianlegg
- Vannforsyningsanlegg
- Avløpsanlegg

Samferdselsanlegg og teknisk infrastruktur (PBL2008 §12-5 NR.2)
- Kjøreveg

Grønnstruktur (PBL2008 §12-5 NR.3)
- Turveg

Landbruks-, natur og friluftsområder samt reindrift (PBL2008 §12-5 NR.5)
- Landbruksformål

Hensynsoner (PBL2008 §12-6)
- Faresone - Høyspenningsanlegg (ink høyspentkabler)
- Angitthensynsone - Bevaring kulturmiljø
- Båndlegging etter lov om kulturminner

Bestemmelseområder (PBL2008 §12-7)
- Bestemmelseområde

Linjer og punkt
- Angitthensyngrense
- Båndleggingrgrense nåværende
- Bestemmelsegrense
- Planens begrensning
- Faresonegrense
- Formålsgrense
- Reguleri tomtegrense
- Byggegrense
- Reguleri senterlinje
- Avkjørsel

Rasskjæret er tegnet med punktgrøfter

Kartopplysninger

Kilde for basekart:	FKB Geovekst
Dato for basekart:	16.11.2020
Koordinatsystem:	UTM sone 32 / Euref89
Høydegrunnlag:	NN 2000

Ekvidistanse: 1 m
Kartvalsforhold: 1:4000
0 40 80 120 160 200 m

N

AREALPLAN ETTER PBL AV 2008

Detaljreguleringsplan for Trondrudmarka

Sted:
Kommune:

PlanID:
80301395

Saksnummer:
13/01816
18/00864
17/01235
16/00420
20/00467

SAKSBEHANDLING ETTER PLAN- OG BYGNINGSLOVEN

Dato for siste version av planen: 17.11.2020	Behandlingsspor	Metasaker	Dato:	Sign
Endring av reguleringsplan	Administrativt	20/00456	07.07.2020	ceelbr
Endring av reguleringsplan	Administrativt	19/00126-22	09.02.2018	ceeckla
Endring av reguleringsplan	Administrativt	17/01235	27.02.2018	ceedfi
Endring av reguleringsplan	Administrativt	17/01235	16.01.2018	ceeckla
Endring av reguleringsplan	Administrativt	16/00456	17.01.2018	ceeckla
Planvedtak:	**Kommunestyret**	**50/15**	**10.09.2015**	**ceegkla**
2. gangsbehandling	Teknisk utvalg	42/15	08.09.2015	ceegkla
Høring og offentlig ettersyn fra 10.03.2015 til 21.04.2015				
1. gangsbehandling	Teknisk utvalg	8/15	17.02.2015	ceegkla
Kunngjøring av oppstart av planarbeidet			juni 2013	ceegkla