



5227567

# NAF Bruktbiltest

Testdato  
03.02.2025



## Kunde

<b>Navn</b>	Auksjonen.no As	<b>Kontaktperson</b>	
<b>Medlemsnummer</b>	94448735	<b>Navn</b>	Auksjonen.no As
<b>Adresse</b>	Døvleveien 23	<b>Telefon</b>	33300540
<b>Postnummer og -sted</b>	3170 SEM	<b>E-post</b>	
<b>Telefon</b>	33300540		
<b>Ekstern referanse</b>	467077		



## Kjøretøy

<b>Bilmerke</b>	Peugeot	<b>Motorstørrelse</b>	1560 cm <sup>3</sup>
<b>Modell</b>	PARTNER	<b>Motoreffekt</b>	88 kW
<b>Type</b>	7	<b>Aksler i drift</b>	1
<b>Registreringsnr.</b>	SD81199	<b>Drivstofftype</b>	Diesel
<b>Understellsnr.</b>	VF37RBHZMGJ694928	<b>Kjøretøygruppe</b>	315
<b>Km.stand.</b>	163813	<b>Bruktimportert</b>	Nei
<b>Farge</b>	Hvit	<b>Registreringsår</b>	2016
<b>Karosseritype</b>	Integrert førerhus	<b>Registrert første gang</b>	27.07.2016
		<b>Frist for neste EU kontroll</b>	05.01.2025



## Informasjon

NAF Bruktbiltest (BBT) er en uavhengig vurdering av kjøretøyets tekniske tilstand iht. definerte kontrollpunkter. De aktuelle kontrollpunktene fremkommer i testen og vurderes / bedømmes etter NAF sine definisjoner og retningslinjer som også hensyntar bilens alder og km-stand.

NAF anmerker kun feil, mangler og avvik som avdekkes på testtidspunktet. Forutsetninger for utført test er angitt på side 2 i denne rapporten. NAF demonterer ikke for kontroll. Det kan være indikasjon knyttet til tekniske forhold som krever ytterligere utredning for å kunne fastslå omfang. Det kan også være periodiske feil som ikke kan avdekkes på testtidspunktet. Se utfyllende leveransebeskrivelse side 6.

NAF Bruktbiltest er utført på oppdrag av bilforhandler. Alle henvendelser til testen og øvrige forhold til bilens tekniske tilstand må avklares mellom kjøper av bilen og bilforhandler testen er utstedt til.



5227567

**Testresultater**

Ref.Id	Repareres	Resultat	Beskrivelse
3.5	Nøkler / Utstyr	Nøkkel/er mangler	
4.3	Service/ Dokum.	Iht. servicehefte er ikke alle servicer fulgt	Tid mellom servicer er overskredet, Kjøre lengde mellom servicer er overskredet
17.1	Lys	Virker ikke:	Høyre parklys, Venstre skiltlys
22.3	Varsellamper utvidet	Varsellampe for OBD (Motorlampe) lyser	
23.1	Full systemskann	Det finnes feilkoder, se rapport	
27.1	Motor virkemåte	Banke-/ulyder i motor	
28.1	Utvendig tilstand motor	Oljelekkasje på motor - rengjør før nærmere kontroll	
37.3	Registerreim	Det foreligger ingen dokumentasjon på bytte av registerreim iht oppgitt intervall. Nærmere undersøkelse/kontroll anbefales	
45.17	Instrumenter	* Multiskjerm, virker ikke.	
46.5	Radio / Multimedia	Multimedia system er defekt	
50.5	Varmeapparat / klimaanlegg (AC)	Svak kjølevirkning	
67.17	Ekstra hjulsett	Ekstra hjulsett mangler	
70.1	Hjulkapsler/navkopper	Hjulkapsel som ikke fremstår hel og komplett Høyre foran pga. sprekker, defekter, skader og/eller mangler, skift:	
77.1	Fjærer / fjærbein	Brudd:	Høyre foran
81.4	Frontrute	Sprekk i frontrute: <ul style="list-style-type: none"><li>• Reparasjonsmetode: Skift</li></ul>	
83.13	Dør-/panseråpner	Feil med innvendig åpner:	Panser
86.3	Lakk / karosseri utvendig	Skadet:	Støtfanger foran, Støtfanger bak
86.7		Rust / korrosjon i innvendig kant:	Panser, Venstre fordør
86.13		Lakkslipp/flassing	Tak, Høyre fordør, Venstre bakdør, Panser, Venstre fordør

Ref.Id	Opplysning	Resultat	Beskrivelse
3.16	Nøkler / Utstyr	Bilen er utstyrt med lastestativ	
5.10	Bremsebelegg	Bremsekloss/-er ikke kontrollert pga manglende innsyn:	Venstre foran, Venstre bak, Høyre bak, Høyre foran
6.16	Bremeskiver	Overflaterust eller mindre enn 25% av overflaten rustet	Begge sider foran
6.17		Overflaterust eller mindre enn 50% av overflaten rustet	Begge sider bak



5227567

Ref.Id	Opplysning	Resultat	Beskrivelse
23.6	Full systemskann	Etter avtale med kunde er feilkode/r slettet, feilsøking må påregnes dersom feilkode dukker opp igjen	
70.6	Hjulkapsler/navkopper	Komplett hjulkapsel med ripe i overflaten: 2 hjulkapsler	
86.17	Lakk / karosseri utvendig	Diverse småbulker/lakkriper	
86.19		Bulk(er)	Venstre bakdør
86.26		Diverse lakkrust	
86.27		Vanskelig å vurdere fordi bilen er:	Delvis foliert
86.34		* Diverse steinsprut/lakksår. Diverse små lakkbærer.	
88.13	Underside	Stedvis rustdannelser i vognbunn/understell	
102.8	Laste-/bagasjerom	Lasterom har spesialinnredning	
102.9		* Forventet bruksslitasje.	

### Ikke utførte

Punkt	Årsak
Kjøreegenskaper	Bilen har feil dekk i forhold til årstid/føreforhold

### Servicehistorikk

Angitte servicer er de som er oppført i serviceheftet/annen dokumentasjon funnet i bilen. Avvik i forhold til angitte serviceintervaller/retningslinjer i serviceheftet, anmerkes og fremkommer i rapporten.

Dato	Km.stand
12.02.2020	80554
27.12.2018	67726

### Testforhold

<b>Er bilen skitten eller nediset:</b>	Nei
<b>Frist for neste EU kontroll</b>	06.01.2025
<b>Ikke prøvekjørt pga:</b>	Dekk ikke i forhold til sesong



5227567

**Prøvekjøring**

1 - Kjøreegenskaper |

**Generell informasjon**3 - Nøkler / Utstyr **R**4 - Service/ Dokum. **R****Bremser**5 - Bremsbelegg **O**6 - Bremseskiver **O**8 - Parkeringsbrems **✓**10 - Bremsevæsknivå **✓**12 - Bremsørør **✓**13 - Bremseslanger **✓**14 - Bremskraftforsterker **✓**15 - Brems pedal **✓****Lys og signaler**17 - Lys **R****Lys og signaler**19 - Refleks **✓**20 - Lyd / lyssignaler **✓**21 - Varsellamper **✓**22 - Varsellamper utvidet **R****e-Diagnose**23 - Full systemskann **R****Motor**27 - Motor virkemåte **R**28 - Utvendig tilstand motor **R**29 - Oljenivå motor **✓**30 - Kjølevæske **✓**31 - Kjølevifte **✓**32 - Kjølesystem **✓**33 - Eksosanlegg **✓**35 - Motorfester **✓**36 - Drivstofftank, rør, slange **✓**37 - Registerreim **R****Drivverk**38 - Clutch **✓**39 - Girkasse (manuell) **✓**42 - Drivaksler **✓****Elektriske anlegg**44 - Instrument belysning **✓**45 - Instrumenter **R**46 - Radio / Multimedia **R**47 - Elektrisk vindusheis **✓**48 - Oppvarmet bakrute **✓**49 - Kupevifte **✓**50 - Varmeapparat / klimaanlegg (AC) **R**51 - Vindusvisker, spyler (foran/bak) **✓**53 - Sentrallås **✓**54 - Setevarmer **✓**55 - Ladespenning generator **✓**56 - Drivrem generator **✓**59 - Tilhengerkontakt **✓****Hjul, dekk, felg**65 - Dekk **✓**66 - Felg **✓****Hjul, dekk, felg**67 - Ekstra hjulsett **R**68 - Hjullager **✓**70 - Hjulcapsler/navkopper **R****Styring**71 - Ratt, rattaksel, ledd **✓**72 - Styresnekke, tannstang **✓**73 - Styrestag/ledd **✓**74 - Styreservo **✓****Hjuloppheng**75 - Støtdempere **✓**76 - Stabilisator **✓**77 - Fjærer / fjærbein **R**78 - Opphengs- / bærearmer foraksel **✓**79 - Opphengs- / bærearmer bakaksel **✓**80 - Travers **✓**



5227567

## Karosseri

81 - Frontrute	R
82 - Siderute/bakrute	✓
83 - Dør-/panseråpner	R
84 - Lås	✓
86 - Lakk / karosseri utvendig	R
87 - Utvendig speil	✓
88 - Underside	O
89 - Understellsnummer	✓
90 - Tilhengerfeste	✓

## Interiør

91 - Dashbord / midtkonsoll	✓
92 - Luftdyse kupé	✓
93 - Taktrekk	✓
94 - Solskjerm	✓
95 - Innvendig speil	✓
96 - Dørtrekk	✓
97 - Døråpning	✓
98 - Seter	✓
99 - Bilbelte	✓
100 - Gulvmatter/-teppe	✓
102 - Laste-/bagasjerom	O
103 - Interiør generelt	✓
104 - Varseltrekant	✓



5227567

**Måleverdier**

Ref.Id	Punkt	Fråse	Måleverdi
3.1	Nøkler / Utstyr	Antall nøkler:	1 stk
6.1	Bremseskiver		Ikke mulig å måle pga felgens utforming
30.1	Kjølevæske	Kjølevæskens frysepunkt, frostsikker ned til minus:	40 °C
37.1	Registerreim	Bilfabrikanten anbefaler under normale forhold skifte ved km:	175000
37.2		eller ved, måneder:	60
50.1	Varmeapparat / klimaanlegg (AC)	Temperatur på luft inn i klimaanlegg	20 °C
50.2		Temperatur på luft ut av klimaanlegg	15 °C
55.1	Ladespenning generator	Ladespenning med last (V)	13,80 volt
55.2		Ladespenning uten last (V)	14,50 volt
65.1	Dekk	Mønsterdybde VF	8,00 mm
65.2		Mønsterdybde HF	8,00 mm
65.3		Mønsterdybde VB	8,00 mm
65.4		Mønsterdybde HB	8,00 mm
65.5		Bilen er utrustet med:	Sommerdekk
66.1	Felg	Felg montert på bilen:	Stålfelg
67.1	Ekstra hjulsett		Ikke målt grunnet manglende tilgjengelighet



## Bilder og vedlegg



1. Generelt



2. Generelt



3. Generelt



4. Generelt



5. Generelt



6. Generelt

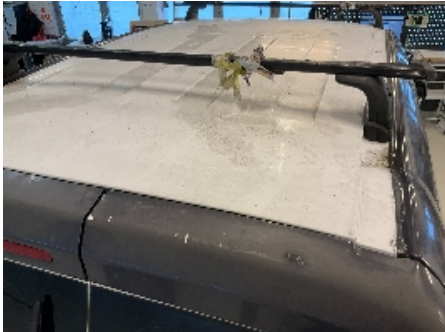

7. Generelt



8. Generelt



9. Generelt



10. Generelt



11. Generelt



12. Generelt





5227567



13. Generelt



14. Generelt



15. Generelt



16. Generelt



17. Generelt



18. Generelt



19. Generelt



20. Generelt



21. Generelt



22. Generelt



23. Generelt



24. Generelt





25. Generelt



26. Generelt



27. Generelt



28. Generelt



29. Generelt



30. Generelt



31. Generelt



32. Generelt



33. Generelt



34. Generelt



35. Generelt



36. Generelt





37. Generelt



38. Generelt



39. Generelt



40. Generelt



41. Generelt



42. Generelt



43. Generelt



44. Generelt



45. Generelt



46. Generelt



47. Generelt



48. Generelt



5227567



49. Generelt



50. Generelt



51. Generelt



52. Generelt



53. Generelt



54. Generelt



55. Generelt



56. Generelt





5227567

## Leveransebetingelser

### 1. Testrapporten

Testrapporten inneholder identifikasjon av kjøretøy og kunde samt beskrivelse av testens omfang med måleresultater der det foreligger.

### 2. Bedømming-vurderingsdefinisjon

Forklaring til bokstavkodene som benyttes ved PDF rapport:

V = Normalt. Tilstand vurdert «normal» iht. kjøretøyets alder og kjørelengde

R = Reparasjon. Anbefaler utbedring iht. kontrollpunkt

O = Opplysning. Informasjon iht. kontrollpunkt og/eller kjøretøy

S = Skiftet. Kontrollpunkt inkl. komponentskifte

J = Justert. Kontrollpunkt inkl. justering

I = Ikkeutført. Kontrollpunkt ikke vurdert

### 3. Gjennomføring av test.

Test utføres på et NAF Senter hvis ikke annet er beskrevet.

### 4. Eiendomsrett

Testens resultat tilhører NAFs kunde. Kundens navn er registrert på side 1 i testrapporten, og eventuelle henvendelser i forbindelse med testen må utføres av registrert kunde. Testresultatene leveres ikke ut til andre uten samtykke fra NAFs kunde.

### 5. Demontering

NAF demonterer ikke for kontroll/vurdering, og kan dermed ikke påpeke feil som kun avdekkes ved demontering. Dersom NAF oppdager avvik der det trengs demontering for kontroll/vurdering, vil dette anmerkes i testrapporten.

### 6. Prøvekjøring, periodiske feil og fremtidige problemer

NAF anmerker kun feil og avvik som oppdages på testtidspunktet. Periodiske feil/avvik kan forekomme uten at dette avdekkes pga. manglende symptom(fremtredelse) ved testtidspunktet. Det er ikke mulig å forutse fremtidige problemer, feil eller avvik.

NAF prøvekjører bilen kun i begrenset grad.

### 7. Avlesing av elektronisk lagrede feilkoder via kjøretøyets OBD kontakt

NAF leser feilkoder på de elektroniske styresystemene som bilprodusenten har gitt tilgang til. Tilgang kan variere mellom ulike bilmerker og modeller og systemene leses med det testutstyret som benyttes av NAF. Det skilles ikke mellom permanente og periodiske feilkoder. NAF kan ikke påvise avvik i bilens oppgitte kilometerstand ved hjelp av diagnose.

### 8. NAFs ansvar

NAF har vurdert alle kontrollpunkter i den aktuelle testrapporten i henhold til NAFs definisjoner og retningslinjer. Kontrollpunkter som ikke omtales i rapporten er ikke inkludert eller vurdert.

Feil/avvik som avdekkes i etterkant av testen, kan ikke lastes NAF uten at det dokumenteres at følgende kumulative vilkår foreligger:

- feil/avvik må anses å ha foreligget ved testtidspunktet
- feil/avvik kan avdekkes etter gjeldende definisjoner og retningslinjer (innhold) av kontrollpunkt ved testtidspunktet
- feil/avvik kan avdekkes ved benyttet testutstyr i NAF ved testtidspunktet
- feil/avvik kan avdekkes ved gjeldende testforutsetninger ved testtidspunktet
- feil/avvik medfører konsekvenstap
- NAF har opptrådt uaktsomt ved testtidspunktet

### 9. Klageadgang næringsmarked

Testens resultat tilhører NAFs kunde. Kundens navn er registrert på side 1 i testrapporten. Ved eventuelle uoverensstemmelser i forbindelse med levert dokumentasjon, skal kunde ta dette opp med NAF. NAF er forretningsmessig leverandør til kunde og forholder seg kun til denne avtalepart.

Alle reklamasjoner må være NAF i hende skriftlig senest 10 dager etter at testen er utført.

### 10. Reklamasjonsansvaret til NAF

Ved uoverensstemmelse mellom tekst og bilder i testrapport og ett av disse viser riktig tilstand, er feilen ikke reklamasjonsgrunn.

NAF AS er ikke ansvarlig for feil i opplysninger som er hentet elektronisk fra 3.-part.

NAF AS kan kreve at bilen stilles til disposisjon for kontroll.

Ved reklamasjon kan NAF AS forlange å få mulighet til å reparere på eget verksted.

Hvis kjøper starter reparasjon på annet verksted uten skriftlig godkjenning fra NAF AS bortfaller retten til å kreve utgiften refundert av NAF AS.

Ved reparasjon på kjøpers verksted beregnes priser etter NAF AS sine innkjøpspriser (Meca eller tilsvarende) og selvkost på timepris. Benyttes DBS-systemet som grunnlag for delepriser benyttes importørpriser uten fraktpåslag.

Arbeidstidsettes iht. Haynes Pro med faktor 1

Diagnoserapport vedlegges der kunden har bestilt dette. Diagnoserapporten betraktes som en del av testrapporten.

Reklamasjonskravets størrelse er under alle omstendigheter oppad begrenset til prisen på testen, med mindre noe annet er særskilt avtalt.

NAF AS anbefaler at budgivere selv inspiserer objektet.



NAF SEM  
Døvleveien 23  
3170 SEM  
Telefon:  
Fax:  
E-mail:  
Website:



3. feb. 2025

Køretøj: Peugeot Partner-III 1.6 8V Blue-HDi 120 FAP Kassebil  
Motorkode: BHZ (DV6FC)  
Produktionsår: 15-18  
Kilometerstand: 163813 (skrevet af kontrolløren)  
Registrering Nr: SD 81199  
VIN: VF37RBHZMGJ694928 (udlæst fra styreenhed)  
Testet: 3. feb. 2025 14:36:22

---

Fejlkode

---

**OBD**

**OBD**

**3 Fejl**

Fejlkode: U0140  
CAN-bus/forbindelse til karosseristyreenhed  
Ingen kommunikation mulig.

Fejlkode: U0140  
CAN-bus/forbindelse til karosseristyreenhed  
Ingen kommunikation mulig.

Fejlkode: U0140  
CAN-bus/forbindelse til karosseristyreenhed  
Ingen kommunikation mulig.

**Drivlinje**

**EDC 17 C60**

**13 Fejl**

Fejlkode: U3FFF-FF  
Ingen fejlkode  
Fejlkode uden betydning

Fejlkode: U3FFF-FF  
Ingen fejlkode  
Fejlkode uden betydning

Fejlkode: U3FFF-FF  
Ingen fejlkode  
Fejlkode uden betydning

Fejlkode: U3FFF-FF  
Ingen fejlkode  
Fejlkode uden betydning

Fejlkode: U3FFF-FF  
Ingen fejlkode

Hella Gutmann Solutions GmbH

Fejlkode uden betydning

Fejlkode: U3FFF-FF  
Ingen fejlkode  
Fejlkode uden betydning

Fejlkode: U0140-87  
CAN-kommunikation med centralmodul  
Kommunikation forstyrret.

Fejlkode: U3FFF-FF  
Ingen fejlkode  
Fejlkode uden betydning

Fejlkode: U3FFF-FF  
Ingen fejlkode  
Fejlkode uden betydning

Fejlkode: U1218-81  
CAN-bus/forbindelse til karosseristyreenhed  
Ingen kommunikation mulig.

Fejlkode: P16D0-00  
Krumtapgiver  
Svinghjul med fejl.

Fejlkode: P06B8-04  
Motorstyringsenhed  
Intern fejl.

Fejlkode: U3FFF-FF  
Ingen fejlkode  
Fejlkode uden betydning

<b>Drivlinje</b>	<b>Ekstern additivstyreenhed</b>	<b>ikke tilgængelig</b>
<b>bremsesystem</b>	<b>Bosch ABS</b>	<b>0 Fejl</b>
<b>Passiv sikkerhed</b>	<b>Airbags Autoliv</b>	<b>0 Fejl</b>
<b>Passiv sikkerhed</b>	<b>Servicemodul (automatisk nødopkald)</b>	<b>ikke tilgængelig</b>
<b>Termostyring</b>	<b>Klimaanlæg CAN</b>	<b>ikke tilgængelig</b>
<b>Førerassistentsystem</b>	<b>Nødbremseassistent (Lidar)</b>	<b>ikke tilgængelig</b>
<b>Komfort</b>	<b>Kombiinstrument CAN</b>	<b>0 Fejl</b>
<b>Komfort</b>	<b>Central styreenhed BSI CAN</b>	<b>3 Fejl</b>

Fejlkode: DTC 05FF  
gatewaystyreenhed  
Funktion ukorrekt.

Fejlkode: DTC 0023  
CAN-bus/forbindelse til multifunktionsvisning/telematik  
Kommunikation forstyrret.

Fejlkode: DTC 007A

Kommunikation mellem central- og motorstyreenhed  
Kommunikation forstyrret.

<b>Komfort</b>	<b>COM 2005</b>	<b>0 Fejl</b>
<b>Komfort</b>	<b>MFA CAN</b>	<b>ikke tilgængelig</b>
<b>Komfort</b>	<b>Regn-/lyssensor CAN</b>	<b>ikke tilgængelig</b>
<b>Komfort</b>	<b>Parkeringsensor CAN</b>	<b>2 Fejl</b>

Fejlkode: DTC OBD4  
Parkeringsensor bag til højre indvendig  
Funktion ukorrekt.

Fejlkode: DTC OBD3  
Parkeringsensor bag til højre udvendigt  
Funktion ukorrekt.

<b>Komfort</b>	<b>Spændingsbevaring</b>	<b>1 Fejl</b>
----------------	--------------------------	---------------

Fejlkode: B1004  
styreenhed  
Intern fejl.

<b>Komfort</b>	<b>Håndfrit apparat</b>	<b>ikke tilgængelig</b>
<b>Komfort</b>	<b>Højfrekvensnøgle</b>	<b>ikke tilgængelig</b>
<b>Gearkasse</b>	<b>EGT6 MAPS</b>	<b>ikke tilgængelig</b>
<b>Tyverisikring</b>	<b>Tyverialarm</b>	<b>ikke tilgængelig</b>
<b>Styretøj</b>	<b>Servostyring CAN</b>	<b>0 Fejl</b>
<b>Infotainmentsystem</b>	<b>Infodisplay/telematik</b>	<b>ikke tilgængelig</b>
<b>Infotainmentsystem</b>	<b>Radio RD 4</b>	<b>ikke tilgængelig</b>
<b>Infotainmentsystem</b>	<b>CD skifter</b>	<b>ikke tilgængelig</b>
<b>Dæktryksovervågning</b>	<b>Dæktryksovervågning CAN</b>	<b>ikke tilgængelig</b>