



5244030

NAF Bruktbiltest

Testdato
09.02.2025



Kunde

Navn	Auksjonen.no Co/Santander	Kontaktperson	
Medlemsnummer	95140190	Navn	Auksjonen.no Co/Santander
Adresse	Døvleveien 23	Telefon	33300540
Postnummer og -sted	3170 SEM	E-post	tony@auksjonen.no
Telefon	33300540		
E-post	tony@auksjonen.no		
Ekstern referanse	467677		



Kjøretøy

Bilmerke	BMW	Motorstørrelse	1997 cm ³
Modell	X5 xDrive40e iPerformance	Motoreffekt	180 kW
Type	X5	Aksler i drift	2
Registreringsnr.	BT81753	Drivstofftype	Bensin
Understellsnr.	WBAKT0103J0Z76142	Kjøretøygruppe	101
Km.stand.	133442	Bruktimportert	Nei
Farge	Grå	Registreringsår	2018
Karosseritype	Stasjonsvogn	Registrert første gang	22.05.2018
		Frist for neste EU kontroll	30.03.2026



Informasjon

NAF Bruktbiltest (BBT) er en uavhengig vurdering av kjøretøyets tekniske tilstand iht. definerte kontrollpunkter. De aktuelle kontrollpunktene fremkommer i testen og vurderes / bedømmes etter NAF sine definisjoner og retningslinjer som også hensyntar bilens alder og km-stand.

NAF anmerker kun feil, mangler og avvik som avdekkes på testtidspunktet. Forutsetninger for utført test er angitt på side 2 i denne rapporten. NAF demonterer ikke for kontroll. Det kan være indikasjon knyttet til tekniske forhold som krever ytterligere utredning for å kunne fastslå omfang. Det kan også være periodiske feil som ikke kan avdekkes på testtidspunktet. Se utfyllende leveransebeskrivelse side 6.

NAF Bruktbiltest er utført på oppdrag av bilforhandler. Alle henvendelser til testen og øvrige forhold til bilens tekniske tilstand må avklares mellom kjøper av bilen og bilforhandler testen er utstedt til.



5244030

Testresultater

Ref.Id	Repareres	Resultat	Beskrivelse
3.9	Nøkler / Utstyr	Bilens display eller systemscann indikerer at det er svakt/tomt batteri på en eller flere nøkler	
4.7	Service/ Dokum.	Aktivert serviceindikator	
6.7	Bremsekiver	Bremsekivetykkelse er under fabrikantens minimumsmål	Høyre foran, Venstre foran
6.10		Rust på bremseskive:	Venstre foran, Venstre bak, Høyre bak, Høyre foran
21.17	Varsellamper	* Varsler feil på: Bremsesystem - feilsøk for nærmere kontroll.	
23.1	Full systemskann	Det finnes feilkoder, se rapport	
23.2		Diagnoseavlesing ligger i testrapport	
30.2	Kjølevæske	Lavt væsknivå	
32.6	Kjølesystem	Lavt kjølevæsknivå	
65.9	Dekk	Mønsterdybde under 1,6 mm for sommerdekk, eller 3,0 mm for vinterdekk:	Høyre bak, Venstre bak
65.11		Dekk er skjevslitt:	Høyre bak, Venstre bak
86.11	Lakk / karosseri utvendig	Steinsprut/lakksår	Støtfanger foran, Venstre fordør
96.1	Dørtrekk	Hull/rift/flenge i dørtrekk:	Venstre bakdør, Høyre bakdør
101.3	Bagasjeromstildekning	Mangler:	Rollo
Ref.Id	Opplysning	Resultat	Beskrivelse
29.12	Oljenivå motor	Bilen er ikke utstyrt med peilepinne, oljenivå er ikke kontrollert	
43.8	Mellomaksel	Ikke tilgjengelig for kontroll	
65.22	Dekk	Noe skjevslitt dekk	Høyre foran, Venstre foran
66.10	Felg	Ripe/slitasje på felg	Venstre foran, Venstre bak, Høyre bak, Høyre foran
67.25	Ekstra hjulsett	Påbegynnende oksidering i felg:	4 felger
67.27		Ripe/slitasje	4 felger
81.9	Frontrute	Noe steinsprut	
82.15	Siderute/bakrute	Ripe/slitasje:	Bakrute
86.16	Lakk / karosseri utvendig	Lakkriper:	Høyre sidekanal, Venstre sidekanal, Støtfanger bak, Høyre bakskjerm, Venstre bakskjerm, Venstre bakdør, Venstre fordør, Bakluke, Venstre forskjerm, Høyre bakdør
86.17		Diverse småbulker/lakkriper	
86.18		Småbulker:	Støtfanger bak



5244030

Ref.Id	Opplysning	Resultat	Beskrivelse
86.20		Steinsprut:	Hele karosseriet, Høyre fordør
86.24		Rustangrep:	Høyre fordør, Venstre fordør, Venstre bakdør
86.30		Bilen har noe penselflekking av steinsprut/riper i lakk	
91.5	Dashbord / midtkonsoll	* Dashbord/midtkonsoll - sår/riper/små bulker	
93.5	Taktrekk	Skittent taktrekk	
96.4	Dørtrekk	Liten skade i dørtrekk:	Venstre fordør
97.5	Døråpning	Sår eller skade:	Høyre bakdør
98.9	Seter	* Seter generelt - sår/rifter som ikke er igjennom setetrekket.	

Ikke utførte

Punkt	Årsak
Batteri ytre tilstand	Ikke tilgjengelig for kontroll
Tilstand 12 volt batteri	Ikke tilgjengelig for kontroll
Kjøreegenskaper	Bilen er ikke prøvekjørt
Unormal lyd	Bilen er ikke prøvekjørt
Girkasse (automatisk)	Bilen er ikke prøvekjørt

Servicehistorikk

Elektronisk servicedokumentasjon er ikke sjekket av NAF på grunn av manglende tilgang.

Testforhold

Maks hastighet ved prøvekjøring	5 km/t
Utetemperatur ved prøvekjøring	-4 °C
Føreforhold ved prøvekjøring	Glatt;Isete
Er bilen skitten eller nediset:	Nei
Frist for neste EU kontroll	31.03.2026
Ikke prøvekjørt pga:	Dekk ikke i forhold til sesong



5244030

Prøvekjøring

- 1 - Kjøreegenskaper |
- 2 - Unormal lyd |

Generell informasjon

- 3 - Nøkler / Utstyr **R**
- 4 - Service/ Dokum. **R**

Bremser

- 5 - Bremsbelegg ✓
- 6 - Bremseskiver **R**
- 8 - Parkeringsbrems ✓
- 9 - Bremsvirkning ✓
- 10 - Bremsvæsknivå ✓
- 11 - Bremsvæskens kokepunkt ✓
- 12 - Bremsørør ✓
- 13 - Bremseslanger ✓
- 14 - Bremskraftforsterker ✓
- 15 - Brems pedal ✓
- 16 - Lasteavhengig reduksjonsventil ✓

Lys og signaler

- 17 - Lys ✓
- 19 - Refleks ✓
- 20 - Lyd / lyssignaler ✓
- 21 - Varsellamper **R**
- 22 - Varsellamper utvidet ✓

e-Diagnose

- 23 - Full systemskann **R**

Motor

- 27 - Motor virkemåte ✓

Motor

- 28 - Utvendig tilstand motor ✓
- 29 - Oljenivå motor **O**
- 30 - Kjølevæske **R**
- 31 - Kjølevifte ✓
- 32 - Kjølesystem **R**
- 33 - Eksosanlegg ✓
- 35 - Motorfester ✓
- 36 - Drivstofftank, rør, slange ✓
- 37 - Registerreim ✓

Drivverk

- 40 - Girkasse (automatisk) |
- 41 - Differensial ✓
- 42 - Drivaksler ✓
- 43 - Mellomaksel **O**

Elektriske anlegg

- 44 - Instrument belysning ✓
- 45 - Instrumenter ✓
- 46 - Radio / Multimedia ✓
- 47 - Elektrisk vindusheis ✓
- 48 - Oppvarmet bakrute ✓
- 49 - Kupevifte ✓
- 50 - Varmeapparat / klimaanlegg (AC) ✓
- 51 - Vindusvisker, spyler (foran/bak) ✓
- 52 - Lyktespyler / Visker ✓
- 53 - Sentrallås ✓
- 54 - Setevarmer ✓
- 56 - Drivrem generator ✓
- 57 - Batteri ytre tilstand |
- 58 - Tilstand 12 volt batteri |
- 59 - Tilhengerkontakt ✓
- 61 - Ladekontakt elbil/hybrid ✓
- 62 - Ladekabel elbil/hybrid ✓
- 63 - Kabler for fremdriftssystem elbil/hybrid ✓
- 64 - Utv. tilstand fremdriftsbatteri elbil/hybrid ✓

Hjul, dekk, felg

- 65 - Dekk **R**
- 66 - Felg **O**
- 67 - Ekstra hjulsett **O**
- 68 - Hjullager ✓
- 70 - Hjulskapsler/navkopper ✓

Styring

- 71 - Ratt, rattaksel, ledd ✓
- 72 - Styresnekke, tannstang ✓
- 73 - Styrestag/ledd ✓
- 74 - Styreservo ✓



5244030

Hjuloppheng

75 - Støtdempere	✓
76 - Stabilisator	✓
77 - Fjærer / fjærbein	✓
78 - Opphengs- / bærearmer foraksel	✓
79 - Opphengs- / bærearmer bakaksel	✓
80 - Travers	✓

Karosseri

81 - Frontrute	○
82 - Siderute/bakrute	○
83 - Dør-/panseråpner	✓
84 - Lås	✓
85 - Takluke/Panoramatak	✓
86 - Lakk / karosseri utvendig	R
87 - Utvendig speil	✓
88 - Underside	✓
89 - Understellsnummer	✓
90 - Tilhengerfeste	✓

Interiør

91 - Dashbord / midtkonsoll	○
92 - Luftdyse kupé	✓
93 - Taktrekk	○
94 - Solskjerm	✓
95 - Innvendig speil	✓
96 - Dørtrekk	R
97 - Døråpning	○
98 - Seter	○
99 - Bilbelte	✓
100 - Gulvmatter/-teppe	✓
101 - Bagasjeromstildekning	R
102 - Laste-/bagasjerom	✓
103 - Interiør generelt	✓
104 - Varseltrekant	✓



5244030

Måleverdier

Ref.Id	Punkt	Fråse	Måleverdi
3.1	Nøkler / Utstyr	Antall nøkler:	2 stk
6.1	Bremsekiver	Min. bremsekivetykkelse før utskifting foran:	28,40 mm
6.2		Bremsekivetykkelse VF	27,60 mm
6.3		Bremsekivetykkelse HF	27,60 mm
6.4		Min. bremsekivetykkelse før utskifting bak:	18,40 mm
6.5		Bremsekivetykkelse VB	18,70 mm
6.6		Bremsekivetykkelse HB	18,70 mm
9.1	Bremsevirkning	Bremsevirkning, VF	250,00
9.2		Bremsevirkning, HF	250,00
9.3		Bremsevirkning, VB	320,00
9.4		Bremsevirkning, HB	320,00
30.1	Kjølevæske	Kjølevæskens frysepunkt, frostsikker ned til minus:	-45 °C
37.1	Registerreim		Bilen har registerkjede
50.1	Varmeapparat / klimaanlegg (AC)	Temperatur på luft inn i klimaanlegg	22 °C
50.2		Temperatur på luft ut av klimaanlegg	5 °C
58.1	Tilstand 12 volt batteri		Ikke tilgjengelig for kontroll
62.1	Ladekabel elbil/hybrid	Antall ladekabler i bilen:	1 stk
65.1	Dekk	Mønsterdybde VF	5,00 mm
65.2		Mønsterdybde HF	4,20 mm
65.3		Mønsterdybde VB	1,20 mm
65.4		Mønsterdybde HB	1,00 mm
65.5		Bilen er utrustet med:	Sommerdekk
66.1	Felg	Felg montert på bilen:	Lettmetallfelg
67.1	Ekstra hjulsett	Mønsterdybde	9,20 mm
67.2		Mønsterdybde	8,80 mm
67.3		Mønsterdybde	9,40 mm
67.4		Mønsterdybde	9,20 mm
67.5		Ekstra hjulsett er utrustet med:	Vinterdekk m/pigg
67.6		Felg på ekstra hjulsett:	Lettmetallfelg

Bilder og vedlegg



1. Dørtrekk



2. Dørtrekk



3. Lakk / karosseri utvendig



4. Generelt



5. Generelt



6. Generelt



7. Generelt



8. Generelt



9. Generelt



10. Generelt



11. Generelt



12. Generelt



5244030



13. Generelt



14. Generelt



15. Generelt



16. Generelt



17. Generelt



18. Generelt



19. Generelt



20. Generelt



21. Generelt



22. Generelt



23. Generelt



24. Generelt



5244030



25. Generelt



26. Generelt



27. Generelt



28. Generelt



29. Generelt



30. Generelt



31. Generelt



32. Generelt



33. Generelt



34. Generelt



35. Generelt



36. Generelt



5244030



37. Generelt

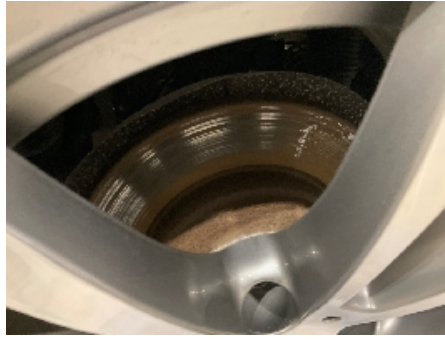

38. Generelt



39. Generelt



5244030

Leveransebetingelser

1. Testrapporten

Testrapporten inneholder identifikasjon av kjøretøy og kunde samt beskrivelse av testens omfang med måleresultater der det foreligger.

2. Bedømming-vurderingsdefinisjon

Forklaring til bokstavkodene som benyttes ved PDF rapport:

V = Normalt. Tilstand vurdert «normal» iht. kjøretøyets alder og kjørelengde

R = Reparasjon. Anbefaler utbedring iht. kontrollpunkt

O = Opplysning. Informasjon iht. kontrollpunkt og/eller kjøretøy

S = Skiftet. Kontrollpunkt inkl. komponentskifte

J = Justert. Kontrollpunkt inkl. justering

I = Ikkeutført. Kontrollpunkt ikke vurdert

3. Gjennomføring av test.

Test utføres på et NAF Senter hvis ikke annet er beskrevet.

4. Eiendomsrett

Testens resultat tilhører NAFs kunde. Kundens navn er registrert på side 1 i testrapporten, og eventuelle henvendelser i forbindelse med testen må utføres av registrert kunde. Testresultatene leveres ikke ut til andre uten samtykke fra NAFs kunde.

5. Demontering

NAF demonterer ikke for kontroll/vurdering, og kan dermed ikke påpeke feil som kun avdekkes ved demontering. Dersom NAF oppdager avvik der det trengs demontering for kontroll/vurdering, vil dette anmerkes i testrapporten.

6. Prøvekjøring, periodiske feil og fremtidige problemer

NAF anmerker kun feil og avvik som oppdages på testtidspunktet. Periodiske feil/avvik kan forekomme uten at dette avdekkes pga. manglende symptom(fremtredelse) ved testtidspunktet. Det er ikke mulig å forutse fremtidige problemer, feil eller avvik.

NAF prøvekjører bilen kun i begrenset grad.

7. Avlesing av elektronisk lagrede feilkoder via kjøretøyets OBD kontakt

NAF leser feilkoder på de elektroniske styresystemene som bilprodusenten har gitt tilgang til. Tilgang kan variere mellom ulike bilmerker og modeller og systemene leses med det testutstyret som benyttes av NAF. Det skilles ikke mellom permanente og periodiske feilkoder. NAF kan ikke påvise avvik i bilens oppgitte kilometerstand ved hjelp av diagnose.

8. NAFs ansvar

NAF har vurdert alle kontrollpunkter i den aktuelle testrapporten i henhold til NAFs definisjoner og retningslinjer. Kontrollpunkter som ikke omtales i rapporten er ikke inkludert eller vurdert.

Feil/avvik som avdekkes i etterkant av testen, kan ikke lastes NAF uten at det dokumenteres at følgende kumulative vilkår foreligger:

- feil/avvik må anses å ha foreligget ved testtidspunktet
- feil/avvik kan avdekkes etter gjeldende definisjoner og retningslinjer (innhold) av kontrollpunkt ved testtidspunktet
- feil/avvik kan avdekkes ved benyttet testutstyr i NAF ved testtidspunktet
- feil/avvik kan avdekkes ved gjeldende testforutsetninger ved testtidspunktet
- feil/avvik medfører konsekvenstap
- NAF har opptrådt uaktsomt ved testtidspunktet

9. Klageadgang næringsmarked

Testens resultat tilhører NAFs kunde. Kundens navn er registrert på side 1 i testrapporten. Ved eventuelle uoverensstemmelser i forbindelse med levert dokumentasjon, skal kunde ta dette opp med NAF. NAF er forretningsmessig leverandør til kunde og forholder seg kun til denne avtalepart.

Alle reklamasjoner må være NAF i hende skriftlig senest 10 dager etter at testen er utført.

10. Reklamasjonsansvaret til NAF

Ved uoverensstemmelse mellom tekst og bilder i testrapport og ett av disse viser riktig tilstand, er feilen ikke reklamasjonsgrunn.

NAF AS er ikke ansvarlig for feil i opplysninger som er hentet elektronisk fra 3.-part.

NAF AS kan kreve at bilen stilles til disposisjon for kontroll.

Ved reklamasjon kan NAF AS forlange å få mulighet til å reparere på eget verksted.

Hvis kjøper starter reparasjon på annet verksted uten skriftlig godkjenning fra NAF AS bortfaller retten til å kreve utgiften refundert av NAF AS.

Ved reparasjon på kjøpers verksted beregnes priser etter NAF AS sine innkjøpspriser (Meca eller tilsvarende) og selvkost på timepris. Benyttes DBS-systemet som grunnlag for delepriser benyttes importørpriser uten fraktpåslag.

Arbeidstidsettes iht. Haynes Pro med faktor 1

Diagnoserapport vedlegges der kunden har bestilt dette. Diagnoserapporten betraktes som en del av testrapporten.

Reklamasjonskravets størrelse er under alle omstendigheter oppad begrenset til prisen på testen, med mindre noe annet er særskilt avtalt.

NAF AS anbefaler at budgivere selv inspiserer objektet.

NAF AS Berger
Bølerveien 77
2020 Skedsmokorset
Telefon: 91183650
Fax:
E-mail: kjetil.oppi@naf.no
Website: www.naf.no



9. feb. 2025

Køretøj: BMW X5 40e F15 xDrive Hybrid
Motorkode: N20 B20 A
Produktionsår: 15-18
Kilometerstand: 133442 (skrevet af kontrolløren)
Registrering Nr: BT81753
VIN: WBAKT0103J0Z76142 (udlæst fra styreenhed)
Testet: 9. feb. 2025 13:30:29

Fejlkode

Drivlinje **DME Motorstyreenhed** **1 Fejl**

Fejlkode: DTC 213901
Forbrugerstyring
Frakobling af enkelte forbrugere aktiv.

Drivlinje **EKPS Brændstofpumpestyreenhed** **0 Fejl**

bremsesystem **DSC Elektronisk stabilitetsprogram** **1 Fejl**

Fejlkode: DTC 480A11
Slitageføler for belægning foraksel
Servicetærskel nået.

bremsesystem **EMF Parkeringsbremsestyreenhed** **0 Fejl**

Passiv sikkerhed **ACSM Airbagstyreenhed** **0 Fejl**

Passiv sikkerhed **REMALI Reversibel selestramme i venstre side** **0 Fejl**

Passiv sikkerhed **REMARE Reversibel selestrammer i højre side** **0 Fejl**

Passiv sikkerhed **CBX-eCall nødkaldsmodul** **5 Fejl**

Fejlkode: DTC B7F343
Nødbatteri
Skifteintervalgrænse nået.

Fejlkode: DTC B7F341

Nødbattteri
Funktion ukorrekt.

Fejlkode: DTC 031786
Telematik-system
"Last State Call" ukorrekt.

Fejlkode: DTC 03178A
Ignorerer fejlkode
Fejlkode ikke defineret af bilfabrikanten.

Fejlkode: DTC 031785
Fejlkode
Fejlkode ikke defineret af producenten.

Termostyring **IHKA Fuldautomatisk klimaanlæg** **2 Fejl**

Fejlkode: DTC 8011F4
Komfortvarmer
Funktion deaktiveret på grund af afbrydelse ved forbruger.

Fejlkode: DTC E70C31
Fejlkode
Fejlkode ikke defineret af producenten.

Førerassistentsystem **PDC parkeringshjælp** **ikke tilgængelig**

Førerassistentsystem **FLA Fjernlysstyreenhed** **ikke tilgængelig**

Førerassistentsystem **ACC Fjernområderadar** **0 Fejl**

Førerassistentsystem **SWW sporskifteadvarel** **0 Fejl**

Førerassistentsystem **TRSVC 360-graders kamera** **0 Fejl**

Førerassistentsystem **NVE Natsynskamera** **ikke tilgængelig**

Førerassistentsystem **PMA Parkeringshjælp** **0 Fejl**

Førerassistentsystem **GZAL Ekstra forlygte i venstre side** **ikke tilgængelig**

Førerassistentsystem **GZAR Ekstra forlygte i højre side** **ikke tilgængelig**

Førerassistentsystem **KAFAS Kamerabaserede
førerassistentsystemer** **0 Fejl**

Komfort **KOMBI Kombiinstrument** **0 Fejl**

Komfort **ZGM Central gateway-styreenhed** **1 Fejl**

Fejlkode: DTC 801C15
Fejlkode
Fejlkode ikke defineret af producenten.

Komfort **ICM ABS/ESP-styreenhed** **0 Fejl**

Komfort	REM karosseristyreenhed bag	ikke tilgængelig
Komfort	FZD Skydetagsstyreenhed	1 Fejl
<p>Fejlkode: DTC 801A55 Startspærre/tyverialarm Alarm udløst.</p>		
Komfort	CON Infotainmentbetjeningsenhed	0 Fejl
Komfort	BDC Karosseristyreenhed	7 Fejl
<p>Fejlkode: DTC 804080 Fejlkode Fejlkode ikke defineret af producenten.</p> <p>Fejlkode: DTC 8040B9 Frakobling kl. 30B Øverste startevnegrænse nået.</p> <p>Fejlkode: DTC 8040BB Fejlkode Fejlkode ikke defineret af producenten.</p> <p>Fejlkode: DTC 8040BD Klemme 30F Reset/frakobling udført.</p> <p>Fejlkode: DTC 804415 Fjernbetjeningsbatteri Batteri tomt.</p> <p>Fejlkode: DTC 8044D7 Fejlkode Fejlkode ikke defineret af producenten.</p> <p>Fejlkode: DTC D90D29 Følerenhed for regn/lys/solintensitet/dug (LIN-bus) ingen kommunikation</p>		
Komfort	SMFA Sædestyreenhed fører	1 Fejl
<p>Fejlkode: DTC 802A1E Sædeindstilling Funktion frakoblet på grund af motorstart.</p>		
Komfort	SMBF Sædestyreenhed passager	0 Fejl
Komfort	STML Forlygtestyreenhed i venstre side	ikke tilgængelig
Komfort	STMR Forlygtestyreenhed i højre side	ikke tilgængelig
Komfort	LHML Forlygtestyreenhed i venstre side	0 Fejl
Komfort	LHMR Forlygtestyreenhed i højre side	0 Fejl

Komfort	AHM Anhængerstyreenhed	0 Fejl
Komfort	HKL bagklapmodul	2 Fejl

Fejlkode: DTC 020D0D
Bagklappens styreenhed
Kodning mangler/med fejl.

Fejlkode: DTC 801703
Spændingsforsyning
Underspænding registreret.

Komfort	CID Infotainmentdisplay	ikke tilgængelig
Gearkasse	EGS Gearkassestyreenhed	0 Fejl
Gearkasse	GWS Styreenhed til gearvælgerkontakt	0 Fejl
Gearkasse	VTG Fordelergearkassestyreenhed	0 Fejl
Tyverisikring	SINE Tyverialarm	ikke tilgængelig
Undervogn	EHC Niveaureguleringsstyreenhed	0 Fejl
Undervogn	EDC Styreenhed til dæmpningsregulering	1 Fejl

Fejlkode: DTC 482948
Føler for vertikal acceleration VB
Signalværdi uden for toleranceområde.

Undervogn	EDCSHL Dæmpermodul VB	ikke tilgængelig
Undervogn	EDCSHR Dæmpermodul HB	ikke tilgængelig
Undervogn	EDCSVL Dæmpermodul VF	ikke tilgængelig
Undervogn	EDCSVR Dæmpermodul HF	ikke tilgængelig
Styretøj	EPS Servostyringsstyreenhed til elektrisk servostyring	0 Fejl
Styretøj	AL Servostyringsstyreenhed	ikke tilgængelig
Styretøj	HSR Styreenhed for aktiv bagaksel	ikke tilgængelig
Styretøj	SVT Servostyringsstyreenhed	ikke tilgængelig
Infotainmentsystem	HU Brugerflade	1 Fejl

Fejlkode: DTC B7F805
Højre audioudgang
Funktion ukorrekt.

Infotainmentsystem	CBX-Media Multimedia-grænseflade	ikke tilgængelig
---------------------------	---	-------------------------

Infotainmentsystem	TBX Infotainment-betjeningsenhed	0 Fejl
Infotainmentsystem	AMP Audioforstærker	0 Fejl
Infotainmentsystem	DVDC DVD-skifter	ikke tilgængelig
Dæktryksovervågning	RDC Dæktryksstyreenhed	ikke tilgængelig