



5092904

NAF Bruktbiltest

Testdato
05.12.2024



Kunde

Navn	Auksjonen.no Co/Santander	Kontaktperson	
Medlemsnummer	95140190	Navn	Auksjonen.no Co/Santander
Adresse	Døvleveien 23	Telefon	33300540
Postnummer og -sted	3170 SEM	E-post	
Telefon	33300540		
Ekstern referanse	451313		



Kjøretøy

Bilmerke	Porsche	Motorstørrelse	4806 cm ³
Modell	CAYENNE TURBO	Motoreffekt	368 kW
Type	9PA	Aksler i drift	2
Registreringsnr.	BS87502	Drivstofftype	Bensin
Understellsnr.	WP1ZZZ9PZ8LA94618	Kjøretøygruppe	101
Km.stand.	246399	Bruktimportert	Ja
Farge	Svart	Registreringsår	2008
Karosseritype	Stasjonsvogn	Registrert første gang	08.02.2008



Informasjon

NAF Bruktbiltest (BBT) er en uavhengig vurdering av kjøretøyets tekniske tilstand iht. definerte kontrollpunkter. De aktuelle kontrollpunktene fremkommer i testen og vurderes / bedømmes etter NAF sine definisjoner og retningslinjer som også hensyntar bilens alder og km-stand.

NAF anmerker kun feil, mangler og avvik som avdekkes på testtidspunktet. Forutsetninger for utført test er angitt på side 2 i denne rapporten. NAF demonterer ikke for kontroll. Det kan være indikasjon knyttet til tekniske forhold som krever ytterligere utredning for å kunne fastslå omfang. Det kan også være periodiske feil som ikke kan avdekkes på testtidspunktet. Se utfyllende leveransebeskrivelse side 6.

NAF Bruktbiltest er utført på oppdrag av bilforhandler. Alle henvendelser til testen og øvrige forhold til bilens tekniske tilstand må avklares mellom kjøper av bilen og bilforhandler testen er utstedt til.



5092904

Testresultater

Ref.Id	Repareres	Resultat	Beskrivelse
1.11	Kjøreegenskaper	* Bilen har feil dekk i forhold til årstid/føreforhold. Feil på luftfjæring, og diverse varsellamper som lyser. Dette medfører til redusert test av bil.	
2.8	Unormal lyd	Ulyd fra motor	
3.13	Nøkler / Utstyr	* Nøkkel sitter fast i tenningslås.	
4.3	Service/ Dokum.	Iht. servicehefte er ikke alle servicer fulgt	Tid mellom servicer er overskredet, Kjørelengde mellom servicer er overskredet
5.3	Bremsebelegg	Slitt bremsebelegg	Høyre bak, Venstre foran, Venstre bak, Høyre foran
6.10	Bremseskiver	Rust på bremseskive:	Høyre foran, Venstre foran
17.1	Lys	Virker ikke:	Venstre nærlys, Høyre skiltlys
17.11		Skadet lykteglass:	Venstre baklys, Høyre baklys
17.17		Løs lykt:	Venstre skiltlys
20.1	Lyd / lyssignaler	Feil ved horn	
22.2	Varsellamper utvidet	Varsellampe for TPMS (Dekktrykk) lyser	
22.3		Varsellampe for OBD (Motorlampe) lyser	
22.8		* Varsler feil på chassis system.	
28.1	Utvendig tilstand motor	Oljekkasje på motor - rengjør før nærmere kontroll	
28.6		* Løse/skadet/manglende deksler i motorrom.	
40.15	Girkasse (automatisk)	* Varsler at bilen ikke står i "P" videre undersøkelse på påberegnes.	
49.2	Kupevifte	Kupevifte virker ikke.	
50.3	Varmeapparat / klimaanlegg (AC)	Klimaanlegg virker ikke	
67.17	Ekstra hjulsett	Ekstra hjulsett mangler	
77.6	Fjærer / fjærbein	Luftfjærer virker ikke:	
86.2	Lakk / karosseri utvendig	Lakkriper:	Støtfanger foran
86.3		Skadet:	Venstre sidekanal
86.5		Pyntelist løs, skadet eller mangler:	Høyre forskjerm
86.6		Lakkblerer	Venstre fordør, Venstre bakkdør, Høyre bakkdør
86.8		Rustangrep:	Bakluke, Venstre sidekanal, Høyre sidekanal
86.11		Steinsprut/lakksår	Tak, Støtfanger bak, Høyre forskjerm



5092904

Ref.Id	Repareres	Resultat	Beskrivelse
86.13		Lakklipp/flassing	Venstre forskjerm
86.15		* Skade på grill.	
88.3	Underside	Skade / deformasjon på vognbunn:	Fremre del av venstre sidekanal
97.1	Døråpning	Sår eller skade:	Venstre bakdør
103.3	Interiør generelt	Manglende/løse/skadet deler eller deksler:	
103.4		* Manglende/løse/skadet deler eller deksler ligger i bil.	

Ref.Id	Opplysning	Resultat	Beskrivelse
5.11	Bremsebelegg	Bremseklosser bør byttes samtidig som bremseskivene	Venstre foran, Høyre foran
6.17	Bremseskiver	Overflaterust eller mindre enn 50% av overflaten rustet	Begge sider bak
6.19		Anbefaler skift av bremseskive samtidig med skift av bremsklosser	Venstre bak, Høyre bak
23.6	Full systemskann	Etter avtale med kunde er feilkode/r slettet, feilsøking må påregnes dersom feilkode dukker opp igjen	
66.10	Felg	Ripe/slitasje på felg	Høyre foran
81.9	Frontrute	Noe steinsprut	
86.17	Lakk / karosseri utvendig	Diverse småbulker/lakkriper	
86.21		Små lakkblærer:	Tak
86.26		Diverse lakkrust	
86.27		Vanskelig å vurdere fordi bilen er:	skitten
86.30		Bilen har noe penselflekking av steinsprut/riper i lakk	
86.34		* Diverse steinsprut/lakksår. Diverse små lakkblærer.	
88.13	Underside	Stedvis rustdannelser i vognbunn/understell	
88.15		* Noe tectyl under bil, noe vanskelig å avdekke eventuelle skader/rust/lekkasjer etc.	
103.6	Interiør generelt	* En del slitasje i seter/interiør.	



5092904

Servicehistorikk

Angitte servicer er de som er oppført i serviceheftet/annen dokumentasjon funnet i bilen. Avvik i forhold til angitte serviceintervaller/retningslinjer i serviceheftet, anmerkes og fremkommer i rapporten.

Dato	Km.stand
08.07.2019	210492
28.08.2017	181204
09.05.2016	149100
12.02.2015	120230
13.10.2014	111813
13.08.2013	96194
28.01.2010	64913
23.06.2009	29288

Testforhold

Er bilen skitten eller nediset:	Ja
Frist for neste EU kontroll	10.06.2024
Ikke prøvekjørt pga:	Alvorlig feil;Dekk ikke i forhold til sesong



5092904

Prøvekjøring

- 1 - Kjøreegenskaper
- 2 - Unormal lyd

R
R**Generell informasjon**

- 3 - Nøkler / Utstyr
- 4 - Service/ Dokum.

R
R**Bremser**

- 5 - Bremsbelegg
- 6 - Bremseskiver
- 10 - Bremsvæsknivå
- 12 - Bremsørør
- 13 - Bremseslanger
- 14 - Bremskraftforsterker
- 15 - Brems pedal

R
R
✓
✓
✓
✓
✓**Lys og signaler**

- 17 - Lys

R**Lys og signaler**

- 19 - Refleks
- 20 - Lyd / lyssignaler
- 21 - Varsellamper
- 22 - Varsellamper utvidet

✓
R
✓
R**e-Diagnose**

- 23 - Full systemskann

O**Motor**

- 28 - Utvendig tilstand motor
- 29 - Oljenivå motor
- 31 - Kjølevifte
- 33 - Eksosanlegg
- 35 - Motorfester
- 36 - Drivstofftank, rør, slange
- 37 - Registerreim

R
✓
✓
✓
✓
✓
✓**Drivverk**

- 40 - Girkasse (automatisk)
- 41 - Differensial
- 42 - Drivaksler

R
✓
✓**Elektriske anlegg**

- 44 - Instrument belysning
- 45 - Instrumenter
- 46 - Radio / Multimedia
- 47 - Elektrisk vindusheis
- 48 - Oppvarmet bakrute
- 49 - Kupevifte
- 50 - Varmeapparat / klimaanlegg (AC)
- 51 - Vindusvisker, spyler (foran/bak)
- 52 - Lyktespyler / Visker
- 53 - Sentrallås
- 54 - Setevarmer
- 55 - Ladespenning generator
- 56 - Drivrem generator
- 58 - Tilstand 12 volt batteri

✓
✓
✓
✓
✓
R
R
✓
✓
✓
✓
✓
✓
✓**Hjul, dekk, felg**

- 65 - Dekk
- 66 - Felg
- 67 - Ekstra hjulsett
- 68 - Hjullager

✓
O
R
✓**Styring**

- 71 - Ratt, rattaksel, ledd
- 72 - Styresnekke, tannstang
- 73 - Styrestag/ledd
- 74 - Styreservo

✓
✓
✓
✓**Hjuloppheng**

- 75 - Støtdempere
- 76 - Stabilisator
- 77 - Fjærer / fjærbein
- 78 - Opphengs- / bærearmer foraksel
- 79 - Opphengs- / bærearmer bakaksel
- 80 - Travers

✓
✓
R
✓
✓
✓



5092904

Karosseri

81 - Frontrute	O
82 - Siderute/bakrute	✓
83 - Dør-/panseråpner	✓
84 - Lås	✓
85 - Takluke/Panoramatak	✓
86 - Lakk / karosseri utvendig	R
87 - Utvendig speil	✓
88 - Underside	R
89 - Understellsnummer	✓

Interiør

91 - Dashbord / midtkonsoll	✓
92 - Luftdyse kupé	✓
93 - Taktrekk	✓
94 - Solskjerm	✓
95 - Innvendig speil	✓
96 - Dørtrekk	✓
97 - Døråpning	R
98 - Seter	✓
99 - Bilbelte	✓
100 - Gulvmatter/-teppe	✓
101 - Bagasjeromstildekning	✓
102 - Laste-/bagasjerom	✓
103 - Interiør generelt	R
104 - Varseltrekant	✓



5092904

Måleverdier

Ref.Id	Punkt	Fråse	Måleverdi
3.1	Nøkler / Utstyr	Antall nøkler:	2 stk
6.1	Bremseskiver		Kontrollert visuelt
37.1	Registerreim		Bilen har registerkjede
50.1	Varmeapparat / klimaanlegg (AC)		Ikke målt pga. skader/avvik som forhindrer måling
55.1	Ladespenning generator	Ladespenning med last (V)	13,30 volt
55.2		Ladespenning uten last (V)	14,00 volt
58.1	Tilstand 12 volt batteri		Ikke mulig å måle uten demontering
65.1	Dekk	Mønsterdybde VF	6,50 mm
65.2		Mønsterdybde HF	6,50 mm
65.3		Mønsterdybde VB	6,50 mm
65.4		Mønsterdybde HB	6,50 mm
65.5		Bilen er utrustet med:	Sommerdekk
66.1	Felg	Felg montert på bilen:	Lettmetallfelg
67.1	Ekstra hjulsett		Ikke målt grunnet manglende tilgjengelighet

Bilder og vedlegg



1. Generelt



2. Generelt



3. Generelt



4. Generelt



5. Generelt

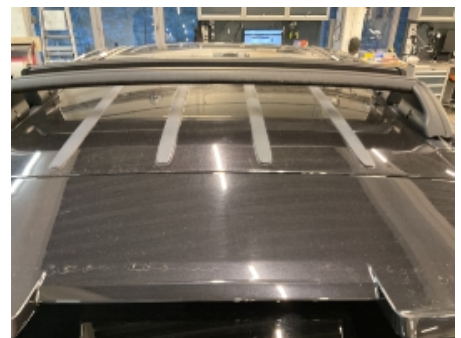

6. Generelt



7. Generelt



8. Generelt



9. Generelt



10. Generelt



11. Generelt



12. Generelt



5092904



13. Generelt



14. Generelt



15. Generelt



16. Generelt



17. Generelt



18. Generelt



19. Generelt



20. Generelt



21. Generelt



22. Generelt



23. Generelt



24. Generelt



25. Generelt



26. Generelt



27. Generelt



28. Generelt



29. Generelt



30. Generelt



31. Generelt



32. Generelt



33. Generelt



34. Generelt



35. Generelt



36. Generelt



37. Generelt



38. Generelt



39. Generelt



40. Generelt



41. Generelt



42. Generelt



43. Generelt



44. Generelt



45. Generelt



46. Generelt



47. Generelt



48. Generelt



49. Generelt



50. Generelt



51. Generelt



52. Generelt



53. Generelt



54. Generelt



55. Generelt



56. Generelt

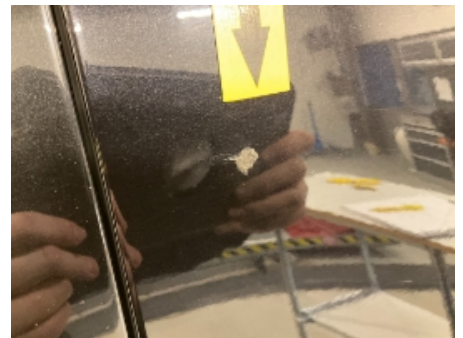

57. Generelt



58. Generelt



59. Generelt



60. Generelt



5092904



61. Generelt



62. Generelt



63. Generelt



64. Generelt



65. Generelt



66. Generelt



5092904

Leveransebetingelser

1. Testrapporten

Testrapporten inneholder identifikasjon av kjøretøy og kunde samt beskrivelse av testens omfang med måleresultater der det foreligger.

2. Bedømming-vurderingsdefinisjon

Forklaring til bokstavkodene som benyttes ved PDF rapport:

V = Normalt. Tilstand vurdert «normal» iht. kjøretøyets alder og kjørelengde

R = Reparasjon. Anbefaler utbedring iht. kontrollpunkt

O = Opplysning. Informasjon iht. kontrollpunkt og/eller kjøretøy

S = Skiftet. Kontrollpunkt inkl. komponentskifte

J = Justert. Kontrollpunkt inkl. justering

I = Ikkeutført. Kontrollpunkt ikke vurdert

3. Gjennomføring av test.

Test utføres på et NAF Senter hvis ikke annet er beskrevet.

4. Eiendomsrett

Testens resultat tilhører NAFs kunde. Kundens navn er registrert på side 1 i testrapporten, og eventuelle henvendelser i forbindelse med testen må utføres av registrert kunde. Testresultatene leveres ikke ut til andre uten samtykke fra NAFs kunde.

5. Demontering

NAF demonterer ikke for kontroll/vurdering, og kan dermed ikke påpeke feil som kun avdekkes ved demontering. Dersom NAF oppdager avvik der det trengs demontering for kontroll/vurdering, vil dette anmerkes i testrapporten.

6. Prøvekjøring, periodiske feil og fremtidige problemer

NAF anmerker kun feil og avvik som oppdages på testtidspunktet. Periodiske feil/avvik kan forekomme uten at dette avdekkes pga. manglende symptom(fremtredelse) ved testtidspunktet. Det er ikke mulig å forutse fremtidige problemer, feil eller avvik.

NAF prøvekjører bilen kun i begrenset grad.

7. Avlesing av elektronisk lagrede feilkoder via kjøretøyets OBD kontakt

NAF leser feilkoder på de elektroniske styresystemene som bilprodusenten har gitt tilgang til. Tilgang kan variere mellom ulike bilmerker og modeller og systemene leses med det testutstyret som benyttes av NAF. Det skilles ikke mellom permanente og periodiske feilkoder. NAF kan ikke påvise avvik i bilens oppgitte kilometerstand ved hjelp av diagnose.

8. NAFs ansvar

NAF har vurdert alle kontrollpunkter i den aktuelle testrapporten i henhold til NAFs definisjoner og retningslinjer. Kontrollpunkter som ikke omtales i rapporten er ikke inkludert eller vurdert.

Feil/avvik som avdekkes i etterkant av testen, kan ikke lastes NAF uten at det dokumenteres at følgende kumulative vilkår foreligger:

- feil/avvik må anses å ha foreligget ved testtidspunktet
- feil/avvik kan avdekkes etter gjeldende definisjoner og retningslinjer (innhold) av kontrollpunkt ved testtidspunktet
- feil/avvik kan avdekkes ved benyttet testutstyr i NAF ved testtidspunktet
- feil/avvik kan avdekkes ved gjeldende testforutsetninger ved testtidspunktet
- feil/avvik medfører konsekvenstap
- NAF har opptrådt uaktsomt ved testtidspunktet

9. Klageadgang næringsmarked

Testens resultat tilhører NAFs kunde. Kundens navn er registrert på side 1 i testrapporten. Ved eventuelle uoverensstemmelser i forbindelse med levert dokumentasjon, skal kunde ta dette opp med NAF. NAF er forretningsmessig leverandør til kunde og forholder seg kun til denne avtalepart.

Alle reklamasjoner må være NAF i hende skriftlig senest 10 dager etter at testen er utført.

10. Reklamasjonsansvaret til NAF

Ved uoverensstemmelse mellom tekst og bilder i testrapport og ett av disse viser riktig tilstand, er feilen ikke reklamasjonsgrunn.

NAF AS er ikke ansvarlig for feil i opplysninger som er hentet elektronisk fra 3.-part.

NAF AS kan kreve at bilen stilles til disposisjon for kontroll.

Ved reklamasjon kan NAF AS forlange å få mulighet til å reparere på eget verksted.

Hvis kjøper starter reparasjon på annet verksted uten skriftlig godkjenning fra NAF AS bortfaller retten til å kreve utgiften refundert av NAF AS.

Ved reparasjon på kjøpers verksted beregnes priser etter NAF AS sine innkjøpspriser (Meca eller tilsvarende) og selvkost på timepris. Benyttes DBS-systemet som grunnlag for delepriser benyttes importørpriser uten fraktpåslag.

Arbeidstidsettes iht. Haynes Pro med faktor 1

Diagnoserapport vedlegges der kunden har bestilt dette. Diagnoserapporten betraktes som en del av testrapporten.

Reklamasjonskravets størrelse er under alle omstendigheter oppad begrenset til prisen på testen, med mindre noe annet er særskilt avtalt.

NAF AS anbefaler at budgivere selv inspiserer objektet.

NAF SEM
Døvleveien 23
3170 SEM
Telefon:
Fax:
E-mail:
Website:



5. des. 2024

Køretøj: Porsche Cayenne Turbo 4.8i V8 32V DFI
Motorkode: M 48.51
Produktionsår: 06-10
Kilometerstand: 246399 (skrevet af kontrolløren)
Registrering Nr: BS 87502
VIN: WP1ZZZ9PZ8LA94618 (udlæst fra styreenhed)
Testet: 5. des. 2024 09:58:56

Fejlkode

OBD

OBD

3 Fejl

Fejlkode: P0174
Blanding række 2
Blanding for mager.

Fejlkode: P0174
Blanding række 2
Blanding for mager.

Fejlkode: P0174
Blanding række 2
Blanding for mager.

Drivlinje

DME 7.1

6 Fejl

Fejlkode: 372
Lambdaregulering række 2
Blanding for mager.

Fejlkode: 369
Lambdaregulering række 1
Blanding for mager.

Fejlkode: 4945
Ventilløftestyring cyl. 1
Funktion ukorrekt.

Fejlkode: 4948
Ventilløftestyring cyl. 4
Funktion ukorrekt.

Fejlkode: 4947
Ventilløftestyring cyl. 2

Hella Gutmann Solutions GmbH

Funktion ukorrekt.

Fejlkode: 17658
Ingen fejlkode
Ingen fejlkode

bremssystem

ABS/PSM

2 Fejl

Fejlkode: 668
Spændingsforsynings B plus
Spændings-/strømforsyning med fejl.

Fejlkode: 1826
Ratvinkelføler
Fejl i spændingsforsyning for kl. 30.

bremssystem

PDCC

4 Fejl

Fejlkode: 15617
Multifunktionsrat-styreenhed
Funktion ukorrekt.

Fejlkode: 532
Styreenhed, spændingsforsyning
Spændingsforsyning med fejl.

Fejlkode: 15625
Ventilblok foraksel
Funktion ukorrekt.

Fejlkode: 15621
Ventilblok foraksel
Funktion ukorrekt.

Passiv sikkerhed

Airbag

0 Fejl

Termostyring

Klimaanlæg

3 Fejl

Fejlkode: 353
Friskluftsblæserstyring
Fejl i tilbagemelding.

Fejlkode: 1592
Luftkvalitetsføler G238
Funktion/signal med fejl.

Fejlkode: 1299
Centralstyreenhed CAN-bus
Fejl i kommunikation/styreenhed kodet forkert.

Førerassistentsystem

parkeringsensor

3 Fejl

Fejlkode: 434
Parkeringsensor FV indvendig
Funktion ukorrekt.

Fejlkode: 459
Hella Gutmann Solutions GmbH

Styreenhed betjenings-/info display foran
Funktion ukorrekt.

Fejlkode: 1299
Centralstyreenhed CAN-bus
Fejl i kommunikation/styreenhed kodet forkert.

Komfort **Gateway** **2 Fejl**

Fejlkode: 532
Styreenhed, spændingsforsyning
Spændingsforsyning med fejl.

Fejlkode: 459
Styreenhed betjenings-/info display foran
Funktion ukorrekt.

Komfort **Forlygte ve. (man. lyshøjderregulering (LWR) ikke tilgængelig**

Komfort **Forlygte hø. (man. lyshøjderregulering (LWR) ikke tilgængelig**

Komfort **Forlygte ve. (autom. lyshøjderregulering (LWR)** **3 Fejl**

Fejlkode: 778
Ratvinkelføler
Funktion ukorrekt.

Fejlkode: 15587
Xenonlampe venstre side
Spændingsforsyning med fejl.

Fejlkode: 15601
Xenon lygte
Strømkreds med fejl.

Komfort **Forlygte hø. (autom. lyshøjderregulering (LWR)** **1 Fejl**

Fejlkode: 778
Ratvinkelføler
Funktion ukorrekt.

Komfort **Kombiinstrument** **2 Fejl**

Fejlkode: 1299
Centralstyreenhed CAN-bus
Fejl i kommunikation/styreenhed kodet forkert.

Fejlkode: 459
Styreenhed betjenings-/info display foran
Funktion ukorrekt.

Komfort **Gateway-elektronik** **0 Fejl**

Komfort**Hæk-/dørelektronik****14 Fejl**

Fejlkode: 927

Kl. 30 højre

Spændings-/strømforsyning med fejl.

Fejlkode: 1516

Kl. 30 venstre

Spændings-/strømforsyning med fejl.

Fejlkode: 926

Spændingsforsyning vedvarende plus (kl. 30)

Spændings-/strømforsyning med fejl.

Fejlkode: 668

Spændingsforsynings B plus

Spændings-/strømforsyning med fejl.

Fejlkode: 1503

Lampe højt bremselys

Funktion ukorrekt.

Fejlkode: 1331

Dørstyreenhed førerside

Funktion ukorrekt.

Fejlkode: 928

Lukkeenhed til centrallås i førerside F220

Lukkeenhed til centrallås i førerside F220

Fejlkode: 1332

Dørstyreenhed passagerside

Funktion ukorrekt.

Fejlkode: 929

Lukkeenhed til centrallås i passagerside F221

Lukkeenhed til centrallås i passagerside F221

Fejlkode: 1333

Dørstyreenhed bag til venstre

Funktion ukorrekt.

Fejlkode: 107

Signal "Centrallås Save/Lock" bag til venstre

Funktion ukorrekt.

Fejlkode: 930

Lukkeenhed til centrallås BV F222

Lukkeenhed til centrallås BV F222

Fejlkode: 1334

Dørstyreenhed bag til højre

Funktion ukorrekt.

Fejlkode: 931

Lukkeenhed til centrallås BH F223

Lukkeenhed til centrallås BH F223

Komfort**Bagklapelektronik****3 Fejl**

Fejlkode: 3234
Funktionsbegrænsning pga. kritisk gateway-tilstand
Funktion ukorrekt.

Fejlkode: 532
Styreenhed, spændingsforsyning
Spændingsforsyning med fejl.

Fejlkode: 1336
CAN-bus/forbindelse til koncerndatabus Komfort
Kommunikation forstyrret.

Komfort **Førersæde** **1 Fejl**

Fejlkode: 668
Spændingsforsynings B plus
Spændings-/strømforsyning med fejl.

Komfort **Passagersæde** **1 Fejl**

Fejlkode: 668
Spændingsforsynings B plus
Spændings-/strømforsyning med fejl.

Komfort **Vinduesvisker** **0 Fejl**

Komfort **AHK (anhængertræk)** **ikke tilgængelig**

Komfort **Panoramatag** **ikke tilgængelig**

Gearkasse **Tiptronic** **0 Fejl**

Gearkasse **Reduktionsgearkasse** **0 Fejl**

Tyverisikring **KESY** **2 Fejl**

Fejlkode: 1176
nøgle
Fejl i nøgle.

Fejlkode: 230
Parkeringskontakt
Strømkreds med fejl.

Undervogn **Niveauregulering** **4 Fejl**

Fejlkode: 1772
Signalledning fra trykføler
Strømkreds med fejl.

Fejlkode: 1772
Signalledning fra trykføler
Strømkreds med fejl.

Fejlkode: 805
Fjederbensventil, forrest venstre
Hella Gutmann Solutions GmbH

Fejl i FV fjederbensventil.

Fejlkode: 806

Fjederbensventil, forrest højre

Fejl i FH fjederbensventil.

Styretøj

Rat-elektronik

0 Fejl

Dæktryksovervågning

RDK

6 Fejl

Fejlkode: 1467

Føler for FV dæktryk G222

Funktion/signal med fejl.

Fejlkode: 1468

Føler for FH dæktryk G223

Funktion/signal med fejl.

Fejlkode: 1469

Føler for BV dæktryk G224

Funktion/signal med fejl.

Fejlkode: 1470

Føler for BH dæktryk G225

Funktion/signal med fejl.

Fejlkode: 1840

Antenne i dæktryksovervågning

Funktion ukorrekt.

Fejlkode: 2757

Dæktryksovervågningsystem

Indlæring af dæktryk.