

VOLKSWAGEN CADDY 102 HK AUTOMAT 2WD

XK26867

226 674 KM

31.07.2017
Førstegang registrert

Diesel

CHASSISNR: WV1ZZZ2KZX003476

BRUKTIMPORT: Nei

KJØRETØY: Varebil

FRIST FOR PKK: 24.02.2025

Testen er en uavhengig vurdering av kjøretøyets tekniske tilstand med det utstyret som er i bilen på testtidspunktet og kontrolleres iht. definerte kontrollpunkter for bilen.

Vurderingene gjøres ut ifra bilens alder og kilometerstand. Evt. feil fremkommer under Anmerkninger. Viking anmerker kun feil og mangler som avdekkes på testtidspunktet. Punkter som ikke er angitt i testen er ikke kontrollert.



OPPSUMMERT STATUS PÅ KJØRETØY

Kontrollert Anmerkninger se neste side

IDENTITET

ASSISTENTSYSTEMER OG DIAGNOSE

EKSTERIØR

LYS

MOTOR

HJULOPPHENG/STYRING

BREMSER

GIR OG DRIVLINJE

INTERIØR

OPPLYSNINGER/KLARGJØRING

PUNKT	BESKRIVELSE	PLASSERING	
Identitet			
1.1	Dokumentasjon utstyr/godkjenning	Service dokumentasjon ikke tilgjengelig ved testtidspunkt.	
1.2	Nøkler	Mangler. kun en nøkkel på test tidspunkt	
Assistentsystemer og diagnose			
2.1	Systemfunksjoner	Varsellampe lyser se bilde. må kontrolleres	
2.2	Diagnose	Se diagnosetest. feilkoder, må kontrolleres	
2.3	Prøvekjøring	Ikke prøvekjørt. pga bremseser	
Eksteriør			
3.1	Lakk	noe riper,bulker,rust,steinsprut hele bilen	
3.2	Under bil	Beskyttelsesplate skadet/mangler.	
3.3	Panser	Lakk flasser.	
3.4	Dører -	Rust/korrosjon.	begge foran
3.5	Dekk/Felger	Kantkjørt felg. 4stk sommerfelg	
3.6	Døråpning -	Noen riper og småbulker.	begge bak
3.7	Frontvindu	Sprekk.	
3.8	Kanal -	Bulk med lakkskade.	venstre
Lys			
4.1	Andre lys	dugg/fukt ledbar	
Motor			
5.1	Service	Varsler service.	
5.2	Service	Pkk-kontroll. 24.02.2025	
Bremser			
6.1	Skiver -	Mer enn 25% rust.	bak
Gir og drivlinje			
7.1	Clutch/kobling/svinghjul	Ulyd. rakle/klakke lyd ved tomgang og stans av motor, må kontrolleres	
Interiør			
8.1	Seter -	Slitt.	venstre foran
8.2	Varerom	Demontering av innredning/utstyr. tillegg noe riper,skader i varerom	
8.3	Ratt	Slitt.	



2.1 Varsellampe lyser se bilde Må kontrolleres



3.1 Øvrige feil Noe riper,bulker,rust,steinsprut hele bilen



3.1 Øvrige feil Noe riper,bulker,rust,steinsprut hele bilen



3.1 Øvrige feil Noe riper,bulker,rust,steinsprut hele bilen



3.1 Øvrige feil Noe riper,bulker,rust,steinsprut hele bilen

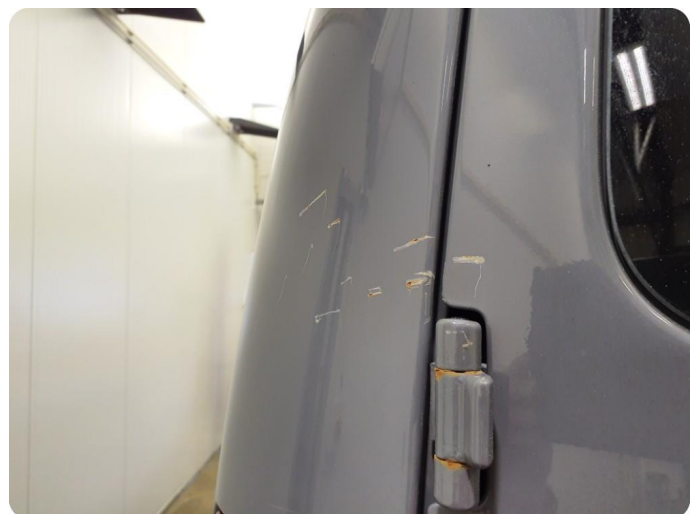

3.1 Øvrige feil Noe riper,bulker,rust,steinsprut hele bilen



3.1 Øvrige feil Noe riper,bulker,rust,steinsprut hele bilen



3.1 Øvrige feil Noe riper,bulker,rust,steinsprut hele bilen



3.1 Øvrige feil Noe riper,bulker,rust,steinsprut hele bilen



3.1 Øvrige feil Noe riper,bulker,rust,steinsprut hele bilen



3.1 Øvrige feil Noe riper,bulker,rust,steinsprut hele bilen



3.1 Øvrige feil Noe riper,bulker,rust,steinsprut hele bilen



3.1 Øvrige feil Noe riper,bulker,rust,steinsprut hele bilen

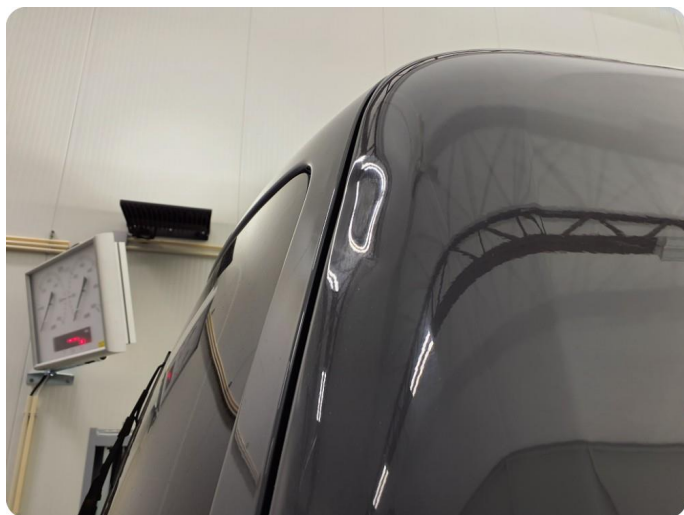

3.1 Øvrige feil Noe riper,bulker,rust,steinsprut hele bilen



3.2 Beskyttelsesplate skadet/mangler



3.3 Lakk flasser



3.4 Rust/korrosjon



3.4 Rust/korrosjon



3.5 Kantkjørt felg 4stk sommerfelg



3.6 Noen riper og småbulker

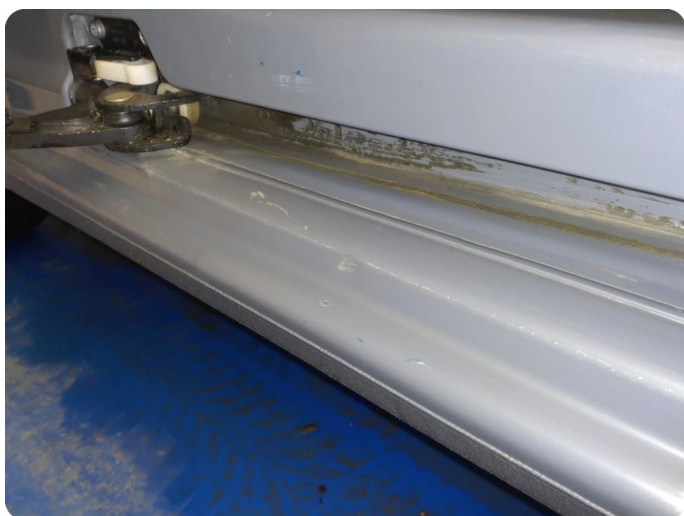

3.6 Noen riper og småbulker



3.7 Sprekk



3.8 Bulk med lakkskade



4.1 Øvrige feil Dugg/fukt ledbar



5.1 Varsler service



6.1 Mer enn 25% rust



8.1 Slitt



8.2 Demontering av innredning/utstyr Tillegg noe riper,skader i varerom



8.2 Demontering av innredning/utstyr Tillegg noe riper,skader i varerom



8.2 Demontering av innredning/utstyr Tillegg noe riper,skader i varerom



8.3 Slitt



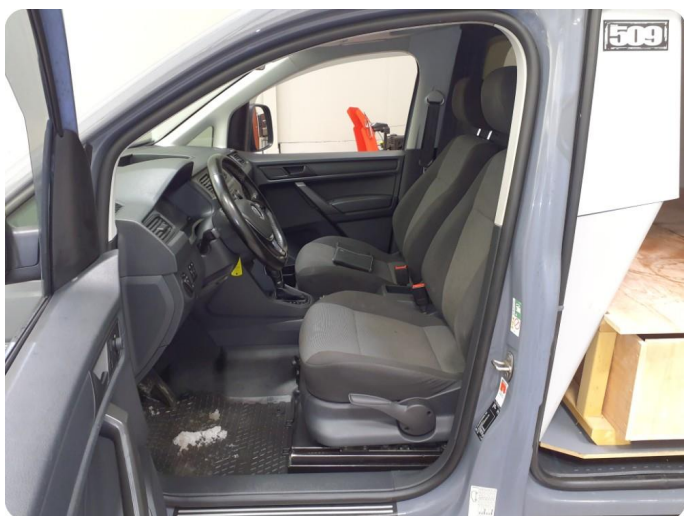

Utført 17.01.2025

SYSTEM	ANTALL
ABS - ABS/ESP/EPB C101A07 Hjulhastighetsføler venstre foran, mekanisk feil Periodisk C101B07 Hjulhastighetsføler høyre foran, mekanisk feil Periodisk U140000 Funksjonsrestriksjoner pga. utilstrekkelig spenning Periodisk B116816 Strøforsyning styrevinkelsensor Periodisk	4
Kollisjonspute - Diagnose C41500 Unknown fault code	1
Motor - CHZG, DKRE, DKRD, DJKD, CZCB, CZCA, CYVC, CWVA..., etc. U112300 CAN-kommunikasjon; feil/defekt Periodisk P010100 Luftmasse måling; usannsynlig signal Periodisk P050100 Kjøretøy turtallsensor "A" Omfang/ytelse Periodisk P013300 Lambdasensor treg respons (rekke 1 sensor 1) Periodisk U041500 ABS kontrollenhet; usannsynlig signal Periodisk P056800 Strømstillert fartsholder urimelig signal U140A00 Terminal 30; avbrudd P068A00 ECM/PCM strømrelé -Energiforsyning ytelse – for tidlig. P060C00 Styringsenhet, hovedprosessor intern systemfeil Feilfunksjon	9
Girkasse - Diagnose 18255 Feilkoder i ABS-styreenhet (controller)	1
Instrument - Diagnose	0
startsperr - Diagnose	0
Klima - Klimakontroll, Klimakontroll U111300 Funksjon redusert pga. mottatt feilverdi Periodisk	1
Parkering/ ekstra varmer - Drivstoffdrevet varmer 00664 Drivstoffnivåviser instrumentering Under nedre terskel reguleringsgrense	1

SYSTEM	ANTALL
Avstandskontrollenhet - Diagnose	2
U140000 Funksjonsbegrensning Funksjonsbegrensning på grunn av lav spenning	
U112200 CAN bus; usannsynlig melding Periodisk	
parkeringshjelp - Diagnose	0
Infotainment - Informasjonselektronikk 1	3
B111911 Antenne 1 for radio Kortslutning til jord	
B111913 Antenne 1 for radio Åpen krets	
B13A201 Høytalerkanal 3 Elektrisk feil	
Sentral elektronikk - Diagnose	3
00446 Funksjon begrenset pga underspenning Under nedre terskel reguleringsgrense	
00907 Inngrepsbelastningsstyring Ingen symptomer	
00984 Lampe, venstre baklys Kortslutning til positiv eller åpen krets	
Multifunksjon - Rattelektronikk	1
U140000 Funksjonsbegrensning Funksjonsbegrensning på grunn av lav spenning	
Dørelektronikk - Førerdør	1
00932 Vindusheismotor, førerside; urimelig signal Feil eller ingengrunninnstilling/tilpassing	
Hurtigservice - Sletter feil minne - alle systemer	0
Gateway - Diagnose for databuss	0
Servostyring - Diagnose	0
Dørelektronikk - Passasjerdør	0
Transportmodus - Aktivering/Inaktivering	0
Hurtigservice - System status, gateway	0
Batteriregulering - Diagnose	0

KJØRETØYDATA

ANTALL NØKLER	1	ANTALL LADEKABLER	
----------------------	---	--------------------------	--

PRØVEKJØRING

PRØVEKJØRT	HASTIGHET
Nei	

DEKK OG BREMSER

PRODUKSJONSDATO SOMMERDEKK	Uke 1, 2020	PRODUKSJONSDATO VINTERDEKK	Uke 26, 2015
-----------------------------------	-------------	-----------------------------------	--------------

	VENSTRE FORAN	HØYRE FORAN	VENSTRE BAK	HØYRE BAK
Mønsterdybde sommerdekk	4,4	3,3	5,4	4
Mønsterdybde vinterdekk	3,4	3,1	3,5	3,3

SERVICEINFORMASJON

KOMPLETT HISTORIKK	ELEKTRONISK SERVICEHEFTE
Nei	Ja
SISTE SERVICEDATO	KILOMETERSTAND
06.01.2023	214205

REGISTERREIM

SKIFTET ?
Vet ikke

ROLLO / BAGASJEROMSSKJULER

ROLLO / BAGASJEROMSSKJULER
Nei

KOMMENTAR

Bremser bak bør ikke kjøres med.

Relevant info:

- Automatgir
- Skyvedør h+v side
- Mørke ruter fra B-stolpe
- Tilhengerfeste
- Cruisekontroll
- Parkeringsvarmer

Identitet	Motor	Interiør
Kjennemerke	Avgass	Dashbord
Understellsnummer	Batteri(er)	Instrumenter og brytere
Dokumentasjon utstyr/godkjenning	Drivstoffanlegg/-ledninger	Midtkonsoll/midtarmlene
Nøkler	Dynamo/lading	Dørtrekk
Assistentsystemer og diagnose	Eksosanlegg	Seter
Kamera	Elektroniske styresystemer	Taktrekk
Sensor	Kjølesystem/vannpumpe	Tepper/bekledning
Systemfunksjoner	Lekkasjer	Bagasjeromskjuler
Diagnose	Motorfester/-demper	Vindusheiser
Prøvekjøring	Oljenivå/røykutvikling	Bilbelte
Eksteriør	Service	Varme/AC/Klima
Lakk	Startmotor	Signalhorn/Lydsignal
Antirustbehandling	Trekraft	Multimedia
Under bil	Turbo	Varerom
Panser	Ladeluftkjøler	Solblending panoramatak
Dører	Kompressor	Multifunksjonsratt
Bakluke	Dieselpumpe/dyser/gløding	Ratt
Låser/tyverisikring	Motor	Deksel
Skjerner	Hjuloppheng/styring	Opplysninger/klargjøring
Skap/påbygg	Retningsstabilitet/selvoppretting	Opplysninger
Speil	Ratt/styringsmekanisme	Interiør
Tilhengerfeste	Hjullager	Øvrig utstyr/klargjøring
Korrosjon	Luftbelger	Annet
Vinduspussere/-spyler	Fjærer/støtdemper	
Verktøy/nødutstyr	Ledd	
Dekk/Felger	Stabilisatorer/stag	
Hjulmuttere/-bolter	Forstilling	
Rails	Bakstilling	
Døråpning	Bremser	
Terskler/innlastningssone	Bremsefunksjon	
Støtfanger	Parkeringsbrems	
Grill	Bremsekraftforsterker	
Tak	Bremsevæske	
Panoramatak/takluke	Lekkasjer	
Frontvindu	Rør/slanger	
Vinduer	Lasteavhengig ventil	
Kanal	Skiver	
Stolpe	Bremseskjold	
Alle flater	Gir og drivlinje	
Ladeluke/tanklokk	Girkasse	
Lys	Differensial	
Lys foran	Clutch/kobling/svinghjul	
Lys bak	Aksler	
Markeringslys	Fordelingskasse	
Retningslys		
Nødsignallys		
Parkeringslys		
Refleks		
Andre lys		

Det tas forbehold om avvik på utstyr avhengig av biltype, årsmodell. Listen er å betrakte som en brutto liste

1. Rapporten

Rapporten inneholder identifikasjon av kjøretøy, samt beskrivelse av testens omfang med måleresultater der det foreligger.

2. Bedømming

Punktene som bilen er testet etter fremkommer i testen. Punktene er dynamiske og tilpasset bilens motor og drivlinje.

Anmerkninger kommer frem under Anmerkninger med forklaring av feil eller mangelens omfang med Bildedokumentasjon der det er mulig.

Inneholder testen prissetting av påkost gjøres dette ut ifra Viking sine prislister og oppslagsverk mot dele kataloger justert for snittet i bilbransjen. Prisene kan avvike fra merkeforhandler.

3. Eiendomsrett

Testens resultat tilhører Vikings kunde. Testresultatene leveres ikke ut til andre uten samtykke fra Vikings kunde.

4. Demontering

Viking demonterer ikke for kontroll/vurdering, og kan dermed ikke påpeke feil som kun avdekkes ved demontering.

5. Prøvekjøring, periodiske feil og fremtidige problemer

Viking anmerker kun feil og avvik som oppdages på testtidspunktet. Testen er å anse som et «øyeblikksbilde» av bilen. Periodiske feil/avvik/oljeforbruk kan forekomme uten at dette kan avdekkes pga. manglende symptom (fremtredelse) på testtidspunktet. Det er ikke mulig å forutse framtidige problemer, feil eller avvik.

Testen er ikke å anse som en PKK kontroll, og det kan være avvik i bedømming der det er rom for skjønnsmessig vurdering. Det opplyses kun når frist for neste PKK kontroll er, ikke om det foreligger mangler ved en tidligere PKK kontroll.

Viking prøvekjører bilen i begrenset grad, kort tur i nærområdet til teststasjonen og er avhengig av kjøreforhold og bilens tekniske tilstand. Tekniske installasjoner som kreves spesielle kjøreforhold for å kontrollere funksjoner som 4x4 ol. blir kun testet dersom kjøreforholdene gjør det mulig å teste funksjon på testtidspunktet.

6. Avlesing av diagnose

Viking leser av feilmeldinger som bilens produsent har gitt tilgang til og som er tilgjengelig på testtidspunktet.

Avlesning av diagnose leses med gjeldende test utstyr som benyttes av Viking. Punktene som fremkommer under Utlesning av feilkoder. Ved usikkerhet rundt punktene anbefaler Viking en videre utredning. Viking Kontroll kan ikke påvise avvik i bilens oppgitte kilometerstand ved hjelp av diagnose.

7. Driftsbatterier på el- og hybridbiler vil kun bil visuelt kontrollert

Per i dag finnes det ikke gode nok måleinstrumenter som kan dokumentere den eksakte kapasiteten på batteriet. Viking kan ikke garantere at kapasiteten på testtidspunktet stemmer overens med produsentens oppgitte data.

8. Vikings ansvar

Viking har vurdert alle kontrollpunkter etterrettelig og etter beste skjønn. Kontrollpunkter som ikke omtales i rapporten er ikke en del av vurderingen.

☒ Evt. feil/avvik som avdekkes i etterkant av kontrollen kan kun lastes Viking dersom dette skyldes uaktsomhet ved utførelse av kontrollen.

☒ Ved ansvar for Viking skal erstatningssummen dog aldri overskride kontraktssummen. Med kontraktssummen menes her priser for den enkelte test.

Dersom det skulle være uoverensstemmelser i forbindelse med leveransen, kan kunde ta dette opp med Viking. Eventuelle reklamasjoner må være Viking i hende senest 10 dager etter at testen er utført. Viking forbeholder seg retten til å kontrollere punktet det reklameres på før videre saksbehandling.