HOVEDETASJE

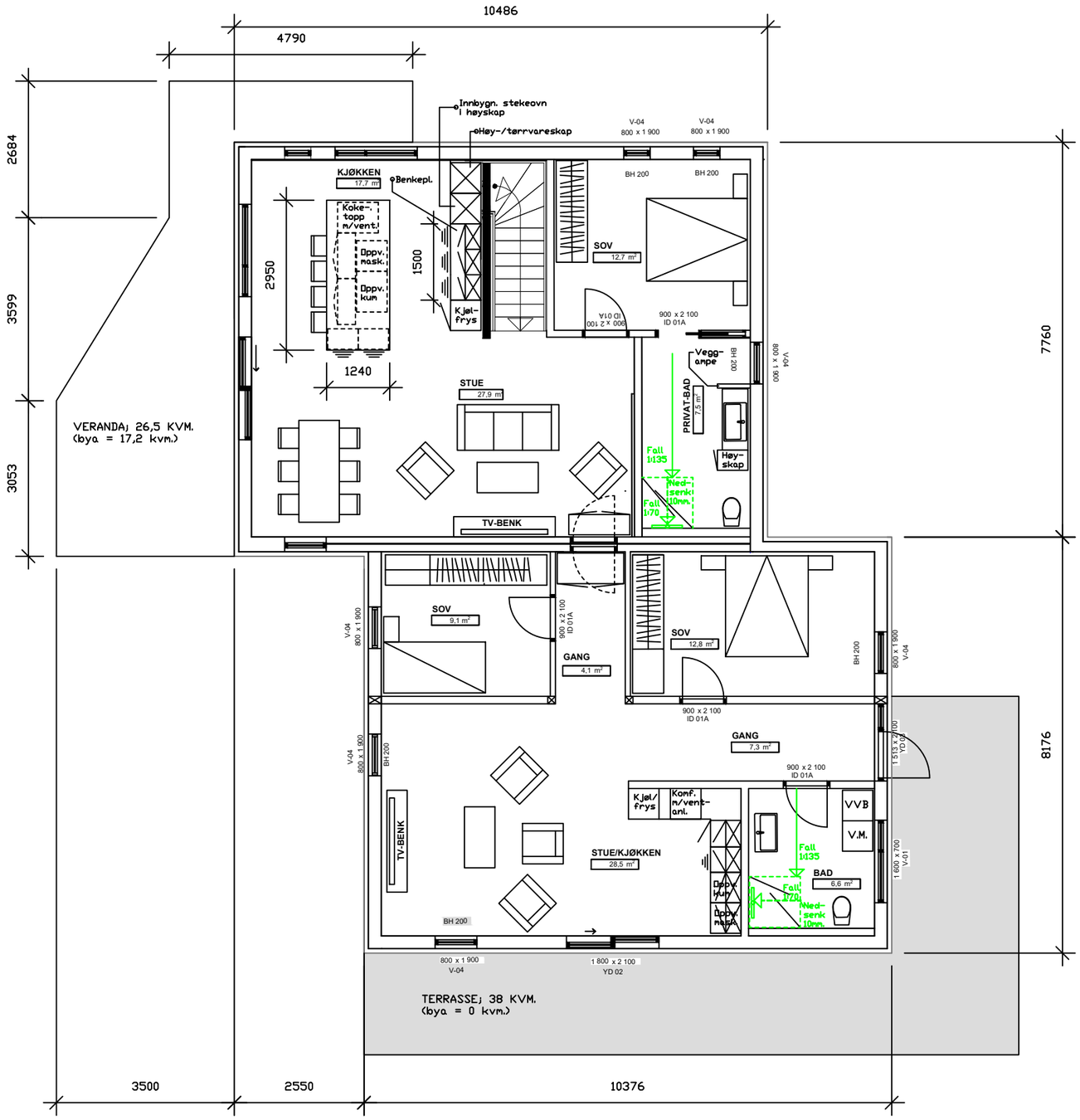

UNDERETASJE

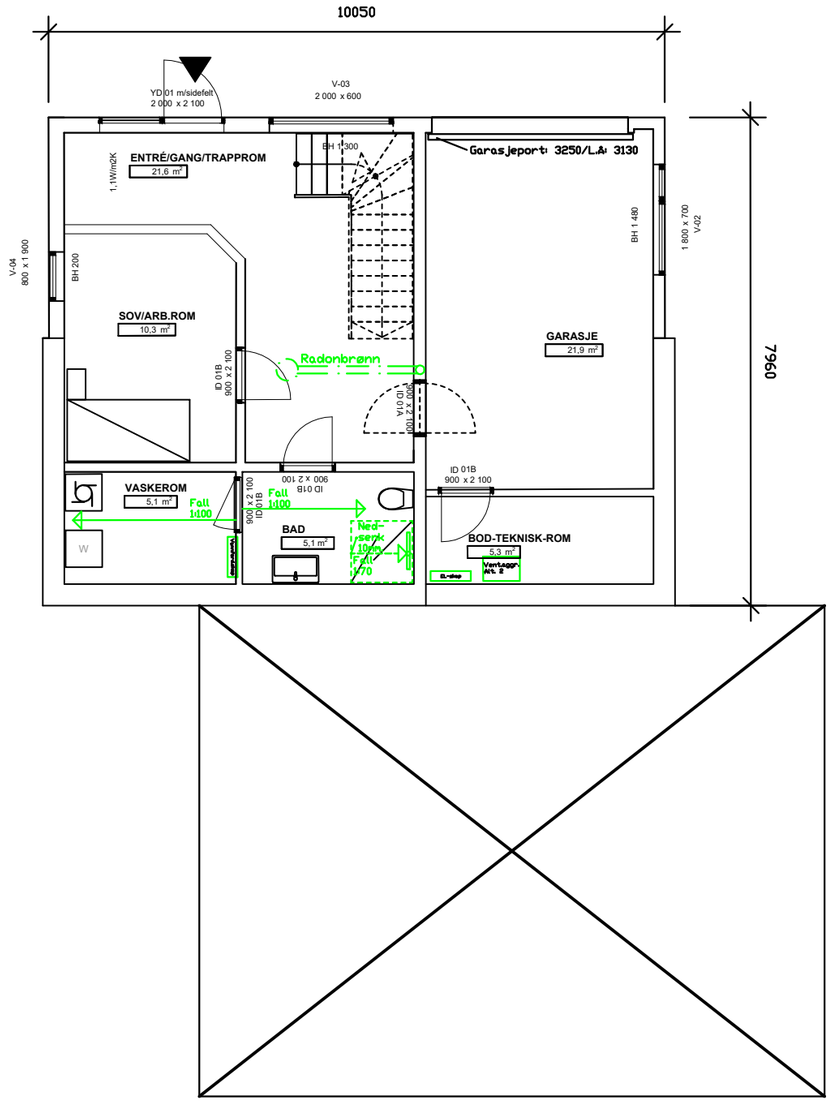

Saltnesvn. 39E - p.nr. EB20202

BRA PLAN 1 - hoveddel: 41,9 kvm + 27,3 kvm.(garasje+bod) = 69,2 kvm.
BRA PLAN 2 - hoveddel: 73,1 kvm.
BRA PLAN 2 - tilleggs-/generasjons-/utleie-del: 72,8 kvm.
BRA TOTALT: 215,1 kvm.
BYA BOLIG: 167,2 kvm.
BYA VERANDA: 17,2 kvm.
BYA PARKERING: 18 kvm.
SUM BYA: 202,4 kvm.
MAKS TILLATT BYA(30%): 202,5 KVM.

Type prosjekt: Nybygg	Projektadresse: Saltnesveien 39E-1626
Alternativ planløsning: Planløsning B2: hoveddel;2 sov + utleieleil.; 2 sov	
EKER BYGG www.ekerbygg.no 69 33 96 33	Tegningstype: Arbeidstegning-plan B2 — Målest./arkformat: 1:100/A3
	Tegnet av: EB-Magnus Eker — Prosjektnr./tegn.nr: EB-20202/04
	Dato: REV H1; 28.11.2024