



5211400

# NAF Bruktbiltest

**Testdato**  
30.01.2025

## Kunde

<b>Navn</b>	Auksjonen.no Co/Santander	<b>Kontaktperson</b>	
<b>Medlemsnummer</b>	95140190	<b>Navn</b>	Auksjonen.no Co/Santander
<b>Adresse</b>	Døvleveien 23	<b>Telefon</b>	33300540
<b>Postnummer og -sted</b>	3170 SEM	<b>E-post</b>	tony@auksjonen.no
<b>Telefon</b>	33300540		
<b>E-post</b>	tony@auksjonen.no		
<b>Ekstern referanse</b>	466012		



## Kjøretøy

<b>Bilmerke</b>	Volkswagen	<b>Motorstørrelse</b>	1395 cm <sup>3</sup>
<b>Modell</b>	PASSAT	<b>Motoreffekt</b>	115 kW
<b>Type</b>	3C	<b>Aksler i drift</b>	1
<b>Registreringsnr.</b>	BE14777	<b>Drivstofftype</b>	Bensin
<b>Understellsnr.</b>	WVWZZZ3CZJE066586	<b>Kjøretøygruppe</b>	101
<b>Km.stand.</b>	155930	<b>Bruktimportert</b>	Nei
<b>Farge</b>	Hvit	<b>Registreringsår</b>	2017
<b>Karosseritype</b>	Stasjonsvogn	<b>Registrert første gang</b>	02.11.2017
		<b>Frist for neste EU kontroll</b>	29.11.2025



## Informasjon

NAF Bruktbiltest (BBT) er en uavhengig vurdering av kjøretøyets tekniske tilstand iht. definerte kontrollpunkter. De aktuelle kontrollpunktene fremkommer i testen og vurderes / bedømmes etter NAF sine definisjoner og retningslinjer som også hensyntar bilens alder og km-stand.

NAF anmerker kun feil, mangler og avvik som avdekkes på testtidspunktet. Forutsetninger for utført test er angitt på side 2 i denne rapporten. NAF demonterer ikke for kontroll. Det kan være indikasjon knyttet til tekniske forhold som krever ytterligere utredning for å kunne fastslå omfang. Det kan også være periodiske feil som ikke kan avdekkes på testtidspunktet. Se utfyllende leveransebeskrivelse side 6.

NAF Bruktbiltest er utført på oppdrag av bilforhandler. Alle henvendelser til testen og øvrige forhold til bilens tekniske tilstand må avklares mellom kjøper av bilen og bilforhandler testen er utstedt til.



5211400

**Testresultater**

Ref.Id	Repareres	Resultat	Beskrivelse
3.6	Nøkler / Utstyr	Nøkkel/er virker ikke	
3.9		Bilens display eller systemscann indikerer at det er svakt/tomt batteri på en eller flere nøkler	
4.3	Service/ Dokum.	Iht. servicehefte er ikke alle servicer fulgt	Tid mellom servicer er overskredet, Kjørelengde mellom servicer er overskredet
4.7		Aktivert serviceindikator	
21.17	Varsellamper	* Varsler feil på: for høyt oljenivå kontakt verksted.	
29.4	Oljenivå motor	Oljenivå for høyt	
37.3	Registerreim	Det foreligger ingen dokumentasjon på bytte av registerreim iht oppgitt intervall. Nærmere undersøkelse/kontroll anbefales	
66.8	Felg	Vesentlig ripe / hakk inn til grunnmaterialet:	Høyre bak
69.6	Reservehjul / dekkreparasjonssett	Dekkreparasjonssett, holdbarhetsdato har utløpt	
81.2	Frontrute	En eller flere steinsprutrosetter som ikke er utbedret <ul style="list-style-type: none"><li>• Reparasjonsmetode: Reparasjon</li></ul>	
86.2	Lakk / karosseri utvendig	Lakkriper:	Støtfanger foran
86.11		Steinsprut/lakksår	Støtfanger foran, Panser, Støtfanger bak
101.3	Bagasjeromstildekning	Mangler:	Rollo
Ref.Id	Opplysning	Resultat	Beskrivelse
17.29	Lys	Krakelert lykteglass	Høyre sideblinklys
60.6	Tilleggsvarmer / parkeringsvarmer	Feilkode i styreenhetsminnet, nærmere feilsøking anbefales	
66.10	Felg	Ripe/slitasje på felg	Venstre foran, Venstre bak, Høyre foran
67.27	Ekstra hjulsett	Ripe/slitasje	4 felger
81.9	Frontrute	Noe steinsprut	
81.10		Slitt frontrute	
86.16	Lakk / karosseri utvendig	Lakkriper:	Støtfanger bak
86.17		Diverse småbulker/lakkriper	
86.18		Småbulker:	Venstre bakskjerm
86.20		Steinsprut:	Hele karosseriet



5211400

Ref.Id	Opplysning	Resultat	Beskrivelse
86.24		Rustangrep:	Venstre forskjerm, Panser, Bakluke, Tak, Venstre fordør, Venstre bakskjerm, Høyre bakskjerm
86.30		Bilen har noe penselflekking av steinsprut/riper i lakk	
86.33		Bilen er delvis omlakkert:	
97.5	Døråpning	Sår eller skade:	Venstre bakdør, Høyre bakdør

### Ikke utførte

Punkt	Årsak
Tilstand 12 volt batteri	Ikke tilgjengelig for kontroll
Full systemskann	Oppnår ikke kontakt med bilens styreenhet

### Servicehistorikk

Servicehistorikk er vedlagt

### Testforhold

<b>Maks hastighet ved prøvekjøring</b>	60 km/t
<b>Utetemperatur ved prøvekjøring</b>	4 °C
<b>Føreforhold ved prøvekjøring</b>	Glatt;Isete;Vått
<b>Bilen ble prøvekjørt:</b>	Driftsvarm motor
<b>Er bilen skitten eller nediset:</b>	Nei
<b>Frist for neste EU kontroll</b>	30.11.2025



5211400

**Prøvekjøring**

- 1 - Kjøreegenskaper ✓
- 2 - Unormal lyd ✓

**Generell informasjon**

- 3 - Nøkler / Utstyr **R**
- 4 - Service/ Dokum. **R**

**Bremser**

- 5 - Bremsbelegg ✓
- 6 - Bremseskiver ✓
- 8 - Parkeringsbrems ✓
- 9 - Bremsvirkning ✓
- 10 - Bremsvæsknivå ✓
- 11 - Bremsvæskens kokepunkt ✓
- 12 - Bremsrør ✓
- 13 - Bremseslanger ✓
- 14 - Bremskraftforsterker ✓
- 15 - Bremsedal ✓

**Lys og signaler**

- 17 - Lys **O**
- 19 - Refleks ✓
- 20 - Lyd / lyssignaler ✓
- 21 - Varsellamper **R**
- 22 - Varsellamper utvidet ✓

**e-Diagnose**

- 23 - Full systemskann |

**Motor**

- 27 - Motor virkemåte ✓
- 28 - Utvendig tilstand motor ✓

**Motor**

- 29 - Oljenivå motor **R**
- 30 - Kjølevæske ✓
- 31 - Kjølevifte ✓
- 32 - Kjølesystem ✓
- 33 - Eksosanlegg ✓
- 35 - Motorfester ✓
- 36 - Drivstofftank, rør, slange ✓
- 37 - Registerreim **R**

**Drivverk**

- 40 - Girkasse (automatisk) ✓
- 41 - Differensial ✓
- 42 - Drivaksler ✓

**Elektriske anlegg**

- 44 - Instrument belysning ✓
- 45 - Instrumenter ✓
- 46 - Radio / Multimedia ✓
- 47 - Elektrisk vindusheis ✓
- 48 - Oppvarmet bakrute ✓
- 49 - Kupevifte ✓
- 50 - Varmeapparat / klimaanlegg (AC) ✓
- 51 - Vindusvisker, spyler (foran/bak) ✓
- 52 - Lyktespyler / Visker ✓
- 53 - Sentrallås ✓
- 54 - Setevarmer ✓
- 56 - Drivrem generator ✓
- 57 - Batteri ytre tilstand ✓
- 58 - Tilstand 12 volt batteri |
- 59 - Tilhengerkontakt ✓
- 60 - Tilleggsvarmer / parkeringsvarmer **O**
- 61 - Ladekontakt elbil/hybrid ✓
- 62 - Ladekabel elbil/hybrid ✓
- 63 - Kabler for fremdriftssystem elbil/hybrid ✓
- 64 - Utv. tilstand fremdriftsbatteri elbil/hybrid ✓

**Hjul, dekk, felg**

- 65 - Dekk ✓
- 66 - Felg **R**
- 67 - Ekstra hjulsett **O**
- 68 - Hjullager ✓
- 69 - Reservehjul / dekkreparasjonssett **R**
- 70 - Hjulcapsler/navkopper ✓

**Styring**

- 71 - Ratt, rattaksel, ledd ✓
- 72 - Styresnekke, tannstang ✓
- 73 - Styrestag/ledd ✓
- 74 - Styreservo ✓



5211400

## Hjuloppheng

75 - Støtdempere	✓
76 - Stabilisator	✓
77 - Fjærer / fjærbein	✓
78 - Opphengs- / bærearmer foraksel	✓
79 - Opphengs- / bærearmer bakaksel	✓
80 - Travers	✓

## Karosseri

81 - Frontrute	R
82 - Siderute/bakrute	✓
83 - Dør-/panseråpner	✓
84 - Lås	✓
85 - Takluke/Panoramatak	✓
86 - Lakk / karosseri utvendig	R
87 - Utvendig speil	✓
88 - Underside	✓
89 - Understellsnummer	✓
90 - Tilhengerfeste	✓

## Interiør

91 - Dashbord / midtkonsoll	✓
92 - Luftdyse kupé	✓
93 - Taktrekk	✓
94 - Solskjerm	✓
95 - Innvendig speil	✓
96 - Dørtrekk	✓
97 - Døråpning	O
98 - Seter	✓
99 - Bilbelte	✓
100 - Gulvmatter/-teppe	✓
101 - Bagasjeromstildekning	R
102 - Laste-/bagasjerom	✓
103 - Interiør generelt	✓
104 - Varseltrekant	✓



5211400

**Måleverdier**

Ref.Id	Punkt	Fråse	Måleverdi
3.1	Nøkler / Utstyr	Antall nøkler:	2 stk
6.1	Bremsekiver	Min. bremsekivetykkelse før utskifting foran:	22,00 mm
6.2		Bremsekivetykkelse VF	24,50 mm
6.3		Bremsekivetykkelse HF	24,50 mm
6.4		Min. bremsekivetykkelse før utskifting bak:	10,00 mm
6.5		Bremsekivetykkelse VB	11,50 mm
6.6		Bremsekivetykkelse HB	11,50 mm
9.1	Bremsevirkning		Kontrollert visuelt
30.1	Kjølevæske	Kjølevæskens frysepunkt, frostsikker ned til minus:	-45 °C
37.1	Registerreim	Bilfabrikanten anbefaler under normale forhold skifte ved km:	120000
37.2		eller ved, måneder:	0
50.1	Varmeapparat / klimaanlegg (AC)	Temperatur på luft inn i klimaanlegg	22 °C
50.2		Temperatur på luft ut av klimaanlegg	5 °C
58.1	Tilstand 12 volt batteri		Ikke tilgjengelig for kontroll
62.1	Ladekabel elbil/hybrid	Antall ladekabler i bilen:	2 stk
65.1	Dekk	Mønsterdybde VF	8,70 mm
65.2		Mønsterdybde HF	8,10 mm
65.3		Mønsterdybde VB	7,10 mm
65.4		Mønsterdybde HB	7,30 mm
65.5		Bilen er utrustet med:	Vinterdekk m/pigg
66.1	Felg	Felg montert på bilen:	Lettmetallfelg
67.1	Ekstra hjulsett	Mønsterdybde	5,90 mm
67.2		Mønsterdybde	5,90 mm
67.3		Mønsterdybde	5,20 mm
67.4		Mønsterdybde	5,40 mm
67.5		Ekstra hjulsett er utrustet med:	Sommerdekk
67.6		Felg på ekstra hjulsett:	Lettmetallfelg

## Bilder og vedlegg



1. Lakk / karosseri utvendig



2. Generelt



3. Generelt



4. Generelt



5. Generelt



6. Generelt



7. Generelt



8. Generelt



9. Generelt



10. Generelt



11. Generelt



12. Generelt



5211400



13. Generelt



14. Generelt



15. Generelt



16. Generelt



17. Generelt

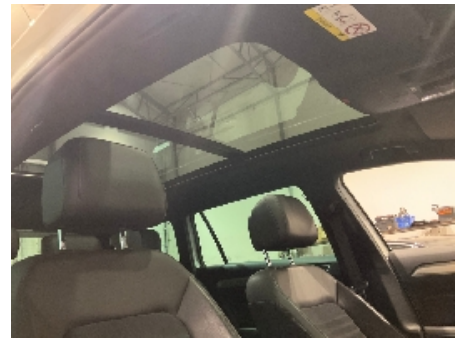

18. Generelt



19. Generelt



20. Generelt



21. Generelt



22. Generelt



23. Generelt

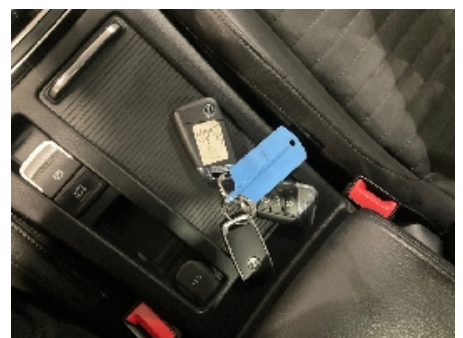

24. Generelt





5211400



25. Generelt



26. Generelt



27. Generelt



28. Generelt



29. Generelt



30. Generelt



31. Generelt



32. Generelt



5211400

## Leveransebetingelser

### 1. Testrapporten

Testrapporten inneholder identifikasjon av kjøretøy og kunde samt beskrivelse av testens omfang med måleresultater der det foreligger.

### 2. Bedømming-vurderingsdefinisjon

Forklaring til bokstavkodene som benyttes ved PDF rapport:

V = Normalt. Tilstand vurdert «normal» iht. kjøretøyets alder og kjørelengde

R = Reparasjon. Anbefaler utbedring iht. kontrollpunkt

O = Opplysning. Informasjon iht. kontrollpunkt og/eller kjøretøy

S = Skiftet. Kontrollpunkt inkl. komponentskifte

J = Justert. Kontrollpunkt inkl. justering

I = Ikkeutført. Kontrollpunkt ikke vurdert

### 3. Gjennomføring av test.

Test utføres på et NAF Senter hvis ikke annet er beskrevet.

### 4. Eiendomsrett

Testens resultat tilhører NAFs kunde. Kundens navn er registrert på side 1 i testrapporten, og eventuelle henvendelser i forbindelse med testen må utføres av registrert kunde. Testresultatene leveres ikke ut til andre uten samtykke fra NAFs kunde.

### 5. Demontering

NAF demonterer ikke for kontroll/vurdering, og kan dermed ikke påpeke feil som kun avdekkes ved demontering. Dersom NAF oppdager avvik der det trengs demontering for kontroll/vurdering, vil dette anmerkes i testrapporten.

### 6. Prøvekjøring, periodiske feil og fremtidige problemer

NAF anmerker kun feil og avvik som oppdages på testtidspunktet. Periodiske feil/avvik kan forekomme uten at dette avdekkes pga. manglende symptom(fremtredelse) ved testtidspunktet. Det er ikke mulig å forutse fremtidige problemer, feil eller avvik.

NAF prøvekjører bilen kun i begrenset grad.

### 7. Avlesing av elektronisk lagrede feilkoder via kjøretøyets OBD kontakt

NAF leser feilkoder på de elektroniske styresystemene som bilprodusenten har gitt tilgang til. Tilgang kan variere mellom ulike bilmerker og modeller og systemene leses med det testutstyret som benyttes av NAF. Det skilles ikke mellom permanente og periodiske feilkoder. NAF kan ikke påvise avvik i bilens oppgitte kilometerstand ved hjelp av diagnose.

### 8. NAFs ansvar

NAF har vurdert alle kontrollpunkter i den aktuelle testrapporten i henhold til NAFs definisjoner og retningslinjer. Kontrollpunkter som ikke omtales i rapporten er ikke inkludert eller vurdert.

Feil/avvik som avdekkes i etterkant av testen, kan ikke lastes NAF uten at det dokumenteres at følgende kumulative vilkår foreligger:

- feil/avvik må anses å ha foreligget ved testtidspunktet
- feil/avvik kan avdekkes etter gjeldende definisjoner og retningslinjer (innhold) av kontrollpunkt ved testtidspunktet
- feil/avvik kan avdekkes ved benyttet testutstyr i NAF ved testtidspunktet
- feil/avvik kan avdekkes ved gjeldende testforutsetninger ved testtidspunktet
- feil/avvik medfører konsekvenstap
- NAF har opptrådt uaktsomt ved testtidspunktet

### 9. Klageadgang næringsmarked

Testens resultat tilhører NAFs kunde. Kundens navn er registrert på side 1 i testrapporten. Ved eventuelle uoverensstemmelser i forbindelse med levert dokumentasjon, skal kunde ta dette opp med NAF. NAF er forretningsmessig leverandør til kunde og forholder seg kun til denne avtalepart.

Alle reklamasjoner må være NAF i hende skriftlig senest 10 dager etter at testen er utført.

### 10. Reklamasjonsansvaret til NAF

Ved uoverensstemmelse mellom tekst og bilder i testrapport og ett av disse viser riktig tilstand, er feilen ikke reklamasjonsgrunn.

NAF AS er ikke ansvarlig for feil i opplysninger som er hentet elektronisk fra 3.-part.

NAF AS kan kreve at bilen stilles til disposisjon for kontroll.

Ved reklamasjon kan NAF AS forlange å få mulighet til å reparere på eget verksted.

Hvis kjøper starter reparasjon på annet verksted uten skriftlig godkjenning fra NAF AS bortfaller retten til å kreve utgiften refundert av NAF AS.

Ved reparasjon på kjøpers verksted beregnes priser etter NAF AS sine innkjøpspriser (Meca eller tilsvarende) og selvkost på timepris. Benyttes DBS-systemet som grunnlag for delepriser benyttes importørpriser uten fraktpåslag.

Arbeidstidsettes iht. Haynes Pro med faktor 1

Diagnoserapport vedlegges der kunden har bestilt dette. Diagnoserapporten betraktes som en del av testrapporten.

Reklamasjonskravets størrelse er under alle omstendigheter oppad begrenset til prisen på testen, med mindre noe annet er særskilt avtalt.

NAF AS anbefaler at budgivere selv inspiserer objektet.

	Type of service	Dealership	Date of performing operations	Mileage/km
	Workshop remark	NO002900	2022-09-02	112647 km
	Inspection with oil change	NO000210	2021-08-09	93597 km
	Inspection with oil change	NO000210	2021-08-09	92509 km
	Oil change service	NO000210	2020-11-03	78753 km
	Inspection	NO000210	2020-08-14	74271 km
	Oil change service	NO000210	2020-02-14	64410 km
	Inspection with oil change	NO000210	2019-08-09	50596 km
	Oil change service	NO000210	2019-01-28	34939 km
	Oil change service	NO000210	2018-06-22	16330 km
	Delivery inspection	NO000210	2017-10-05	0 km

### Workshop remark

Date of performing operations 2022-09-02

Mileage/km 112647 km

Order number 551814

**Service performed by**  
DAHLES AUTO FREDRIKSTAD  
STABURVEIEN 3  
1617 FREDRIKSTAD  
Norway

**Inspection with oil change**

Date of performing operations 2021-08-09  
Mileage/km 93597 km  
Order number 528823

**Additional work carried out**

Dust and pollen filter  
Air cleaner element

**Mobility guarantee**

Until service notification, for all vehicles  
with individual conditions until the end of  
the term

**Service performed by**  
AUTORIA KOLBOTN AS  
TØMTEVEIEN 10  
1410 KOLBOTN  
Norway

**Inspection with oil change**

Date of performing operations	2021-08-09
Mileage/km	92509 km
Order number	528823

**Additional work carried out**

Dust and pollen filter  
Air cleaner element

**Mobility guarantee**

Until service notification, for all vehicles  
with individual conditions until the end of  
the term

**Service performed by**  
AUTORIA KOLBOTN AS  
TØMTEVEIEN 10  
1410 KOLBOTN  
Norway

**Oil change service**

Date of performing operations	2020-11-03
Mileage/km	78753 km
Order number	516495

**Mobility guarantee**

Until service notification, for all vehicles with individual conditions until the end of the term

**Service performed by**  
AUTORIA KOLBOTN AS  
TØMTEVEIEN 10  
1410 KOLBOTN  
Norway

**Inspection**

Date of performing operations 2020-08-14  
Mileage/km 74271 km  
Order number 512567

**Additional work carried out**

Brake fluid service  
Water drain  
Additional Inspection scope

**Mobility guarantee**

Until service notification, for all vehicles  
with individual conditions until the end of  
the term

**Service performed by**  
AUTORIA KOLBOTN AS  
TØMTEVEIEN 10  
1410 KOLBOTN  
Norway

**Oil change service**

Date of performing operations	2020-02-14
Mileage/km	64410 km
Order number	505512

**Additional work carried out**

Dust and pollen filter  
Spark plug  
Gearbox oil

**Mobility guarantee**

Until service notification, for all vehicles with individual conditions until the end of the term

**Service performed by**  
AUTORIA KOLBOTN AS  
TØMTEVEIEN 10  
1410 KOLBOTN  
Norway



**Inspection with oil change**

Date of performing operations 2019-08-09  
Mileage/km 50596 km  
Order number 595925

**Additional work carried out**

Dust and pollen filter  
Water drain

**Mobility guarantee**

Until service notification, for all vehicles with individual conditions until the end of the term

**Service performed by**  
AUTORIA KOLBOTN AS  
TØMTEVEIEN 10  
1410 KOLBOTN  
Norway

**Oil change service**

Date of performing operations 2019-01-28  
Mileage/km 34939 km  
Order number 586529

**Mobility guarantee**

Until service notification, for all vehicles with individual conditions until the end of the term

**Service performed by**  
AUTORIA KOLBOTN AS  
TØMTEVEIEN 10  
1410 KOLBOTN  
Norway

**Oil change service**

Date of performing operations	2018-06-22
Mileage/km	16330 km
Order number	575442

**Mobility guarantee**

Until service notification, for all vehicles with individual conditions until the end of the term

**Service performed by**  
AUTORIA KOLBOTN AS  
TØMTEVEIEN 10  
1410 KOLBOTN  
Norway

**Delivery inspection**

Date of performing operations	2017-10-05
Mileage/km	0 km
Order number	563227

**Mobility guarantee**

Until service notification, for all vehicles with individual conditions until the end of the term

**Service performed by**  
AUTORIA KOLBOTN AS  
TØMTEVEIEN 10  
1410 KOLBOTN  
Norway