



5222295

# NAF Bruktbiltest

Testdato  
31.01.2025



## Kunde

<b>Navn</b>	Auksjonen.no As	<b>Kontaktperson</b>	
<b>Medlemsnummer</b>	94448735	<b>Navn</b>	Auksjonen.no As
<b>Adresse</b>	Døvleveien 23	<b>Telefon</b>	33300540
<b>Postnummer og -sted</b>	3170 SEM	<b>E-post</b>	
<b>Telefon</b>	33300540		
<b>Ekstern referanse</b>	467564		



## Kjøretøy

<b>Bilmerke</b>	Mercedes-Benz	<b>Motorstørrelse</b>	2143 cm <sup>3</sup>
<b>Modell</b>	VITO	<b>Motoreffekt</b>	100 kW
<b>Type</b>	639/4	<b>Aksler i drift</b>	1
<b>Registreringsnr.</b>	DN69601	<b>Drivstofftype</b>	Diesel
<b>Understellsnr.</b>	WDF63960113672927	<b>Kjøretøygruppe</b>	315
<b>Km.stand.</b>	291042	<b>Bruktimportert</b>	Nei
<b>Farge</b>	Svart	<b>Registreringsår</b>	2011
<b>Karosseritype</b>	Integrert førerhus	<b>Registrert første gang</b>	09.09.2011
		<b>Frist for neste EU kontroll</b>	22.11.2024



## Informasjon

NAF Bruktbiltest (BBT) er en uavhengig vurdering av kjøretøyets tekniske tilstand iht. definerte kontrollpunkter. De aktuelle kontrollpunktene fremkommer i testen og vurderes / bedømmes etter NAF sine definisjoner og retningslinjer som også hensyntar bilens alder og km-stand.

NAF anmerker kun feil, mangler og avvik som avdekkes på testtidspunktet. Forutsetninger for utført test er angitt på side 2 i denne rapporten. NAF demonterer ikke for kontroll. Det kan være indikasjon knyttet til tekniske forhold som krever ytterligere utredning for å kunne fastslå omfang. Det kan også være periodiske feil som ikke kan avdekkes på testtidspunktet. Se utfyllende leveransebeskrivelse side 6.

NAF Bruktbiltest er utført på oppdrag av bilforhandler. Alle henvendelser til testen og øvrige forhold til bilens tekniske tilstand må avklares mellom kjøper av bilen og bilforhandler testen er utstedt til.



5222295

## Testresultater

Ref.Id	Repareres	Resultat	Beskrivelse
1.8	Kjøreegenskaper	Vibrasjoner i drivverk / hjuloppheng	
1.10		Vibrasjon i ratt	
3.5	Nøkler / Utstyr	Nøkkel/er mangler	
4.3	Service/ Dokum.	Iht. servicehefte er ikke alle servicer fulgt	Tid mellom servicer er overskredet, Kjørelengde mellom servicer er overskredet
4.7		Aktivert serviceindikator	
4.8		Frist for EU kontroll er overskredet	
5.1	Bremsebelegg	Ujevnt slitt bremsebelegg. Anbefaler nærmere kontroll	Høyre foran, Venstre foran
17.1	Lys	Virker ikke:	Tåkebaklys, Skiltlys
20.1	Lyd / lyssignaler	Feil ved horn	
22.8	Varsellamper utvidet	* under prøvekjøring kom det melding om partikkelfilter.	
28.1	Utvendig tilstand motor	Oljelekkasje på motor - rengjør før nærmere kontroll	
36.1	Drivstofftank, rør, slange	Tanklokk mangler	
48.1	Oppvarmet bakrute	Oppvarmet bakrute virker ikke:	
52.1	Lyktespyler / Visker	Spyler virker ikke:	Venstre side
67.17	Ekstra hjulsett	Ekstra hjulsett mangler	
81.2	Frontrute	En eller flere steinsprutrosetter som ikke er utbedret • Reparasjonsmetode: Reparasjon	
83.15	Dør-/panseråpner	* Deksel til åpner av panser er borte, vaier henger løst, panser ikke åpnet.	
86.2	Lakk / karosseri utvendig	Lakkriper:	Høyre forskjerm, Høyre fordør
86.3		Skadet:	Venstre forskjerm, Støtfanger foran, Tak, Støtfanger bak
86.7		Rust / korrosjon i innvendig kant:	Venstre fordør
86.8		Rustangrep:	Panser, Bakluke, Høyre fordør, Venstre bakdør, Høyre bakdør, Venstre bakskjerm, Høyre bakskjerm, Venstre sidekanal, Høyre sidekanal
87.5	Utvendig speil	Skade på speilramme / -hus	Høyre side
88.1	Underside	Skadet/løs innerskjerm:	Venstre foran, Høyre foran
97.1	Døråpning	Sår eller skade:	Venstre fordør
97.3		Rust:	Venstre fordør



5222295

Ref.Id	Opplysning	Resultat	Beskrivelse
5.9	Bremsebelegg	Slitt bremsebelegg	Venstre foran
6.16	Bremsekiver	Overflaterust eller mindre enn 25% av overflaten rustet	Begge sider foran
6.17		Overflaterust eller mindre enn 50% av overflaten rustet	Begge sider bak
9.14	Bremsevirkning	* brems ligger noe på, høyre foran.	
12.7	Bremserør	Rust på bremsrør, bør rengjøres og rustbeskyttes	Høyre bak
23.6	Full systemskann	Etter avtale med kunde er feilkode/r slettet, feilsøking må påregnes dersom feilkode dukker opp igjen	
66.10	Felg	Ripe/slitasje på felg	Venstre foran, Høyre foran
81.9	Frontrute	Noe steinsprut	
86.17	Lakk / karosseri utvendig	Diverse småbulker/lakkriper	
86.19		Bulk(er)	Venstre fordør, Bakluke
86.26		Diverse lakkrust	
86.34		* Diverse steinsprut/lakksår. Diverse små lakkbærer. Diverse spor etter dekor/folie.	
88.13	Underside	Stedvis rustdannelser i vognbunn/understell	
98.7	Seter	Ett eller flere seter har varetrekk. Originaltrekk ikke kontrollert.	
102.9	Laste-/bagasjerom	* Forventet bruksslitasje.	

## Servicehistorikk

Angitte servicer er de som er oppført i serviceheftet/annen dokumentasjon funnet i bilen. Avvik i forhold til angitte serviceintervaller/retningslinjer i serviceheftet, anmerkes og fremkommer i rapporten.

Dato	Km.stand
08.03.2018	177080
13.08.2013	67379
09.05.2012	27029

## Testforhold

<b>Maks hastighet ved prøvekjøring</b>	60 km/t
<b>Utetemperatur ved prøvekjøring</b>	-1 °C
<b>Føreforhold ved prøvekjøring</b>	Tørt;Vått
<b>Er bilen skitten eller nediset:</b>	Nei
<b>Frist for neste EU kontroll</b>	23.11.2024



5222295

**Prøvekjøring**

1 - Kjøreegenskaper

**R****Generell informasjon**

3 - Nøkler / Utstyr

**R**

4 - Service/ Dokum.

**R****Bremser**

5 - Bremsbelegg

**R**

6 - Bremseskiver

**O**

8 - Parkeringsbrems

✓

9 - Bremsevirkning

**O**

10 - Bremsevæsknivå

✓

12 - Bremsørør

**O**

13 - Bremseslanger

✓

14 - Bremskraftforsterker

✓

15 - Brems pedal

✓

**Lys og signaler**

17 - Lys

**R**

19 - Refleks

✓

20 - Lyd / lyssignaler

**R**

21 - Varsellamper

✓

22 - Varsellamper utvidet

**R****e-Diagnose**

23 - Full systemskann

**O****Motor**

27 - Motor virkemåte

✓

28 - Utvendig tilstand motor

**R**

33 - Eksosanlegg

✓

36 - Drivstofftank, rør, slange

**R**

37 - Registerreim

✓

**Drivverk**

40 - Girkasse (automatisk)

✓

41 - Differensial

✓

42 - Drivaksler

✓

43 - Mellomaksel

✓

**Elektriske anlegg**

44 - Instrument belysning

✓

45 - Instrumenter

✓

46 - Radio / Multimedia

✓

47 - Elektrisk vindusheis

✓

48 - Oppvarmet bakrute

**R**

49 - Kupevifte

✓

50 - Varmeapparat / klimaanlegg (AC)

✓

51 - Vindusvisker, spyler (foran/bak)

✓

52 - Lyktespyler / Visker

**R**

53 - Sentrallås

✓

54 - Setevarmer

✓

55 - Ladespenning generator

✓

59 - Tilhengerkontakt

✓

**Hjul, dekk, felg**

65 - Dekk

✓

**Hjul, dekk, felg**

66 - Felg

**O**

67 - Ekstra hjulsett

**R**

68 - Hjullager

✓

**Styring**

71 - Ratt, rattaksel, ledd

✓

72 - Styresnekke, tannstang

✓

73 - Styrestag/ledd

✓

74 - Styreservo

✓

**Hjuloppheng**

75 - Støtdempere

✓

76 - Stabilisator

✓

77 - Fjærer / fjærbein

✓

78 - Opphengs- / bærearmer foraksel

✓

79 - Opphengs- / bærearmer bakaksel

✓

80 - Travers

✓



5222295

## Karosseri

81 - Frontrute	R
82 - Siderute/bakrute	✓
83 - Dør-/panseråpner	R
84 - Lås	✓
86 - Lakk / karosseri utvendig	R
87 - Utvendig speil	R
88 - Underside	R
89 - Understellsnummer	✓
90 - Tilhengerfeste	✓

## Interiør

91 - Dashbord / midtkonsoll	✓
92 - Luftdyse kupé	✓
93 - Taktrekk	✓
94 - Solskjerm	✓
95 - Innvendig speil	✓
96 - Dørtrekk	✓
97 - Døråpning	R
98 - Seter	O
99 - Bilbelte	✓
100 - Gulvmatter/-teppe	✓
102 - Laste-/bagasjerom	O
103 - Interiør generelt	✓
104 - Varseltrekant	✓



5222295

**Måleverdier**

Ref.Id	Punkt	Fråse	Måleverdi
3.1	Nøkler / Utstyr	Antall nøkler:	1 stk
6.1	Bremseskiver		Kontrollert visuelt
9.1	Bremsevirkning		Kontrollert visuelt
37.1	Registerreim		Bilen har registerkjede
50.1	Varmeapparat / klimaanlegg (AC)	Temperatur på luft inn i klimaanlegg	20 °C
50.2		Temperatur på luft ut av klimaanlegg	5 °C
55.1	Ladespenning generator	Ladespenning med last (V)	14,40 volt
55.2		Ladespenning uten last (V)	14,50 volt
65.1	Dekk	Mønsterdybde VF	8,00 mm
65.2		Mønsterdybde HF	8,00 mm
65.3		Mønsterdybde VB	8,00 mm
65.4		Mønsterdybde HB	7,00 mm
65.5		Bilen er utrustet med:	Piggfrie vinterdekk
66.1	Felg	Felg montert på bilen:	Lettmetallfelg
67.1	Ekstra hjulsett		Ikke målt grunnet manglende tilgjengelighet

## Bilder og vedlegg



1. Generelt



2. Generelt



3. Generelt



4. Generelt



5. Generelt



6. Generelt

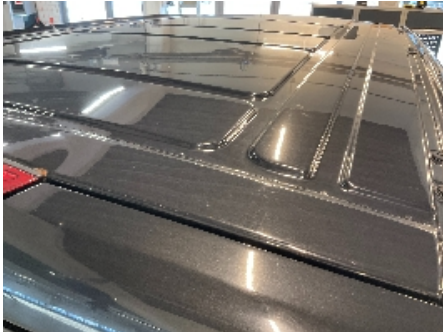

7. Generelt



8. Generelt



9. Generelt



10. Generelt



11. Generelt



12. Generelt



5222295



13. Generelt



14. Generelt



15. Generelt



16. Generelt



17. Generelt



18. Generelt



19. Generelt



20. Generelt



21. Generelt



22. Generelt



23. Generelt



24. Generelt





25. Generelt



26. Generelt

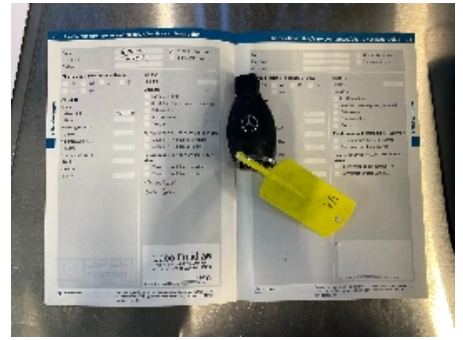

27. Generelt



28. Generelt



29. Generelt



30. Generelt



31. Generelt



32. Generelt



33. Generelt



34. Generelt



35. Generelt



36. Generelt



37. Generelt



38. Generelt



39. Generelt



40. Generelt



41. Generelt



42. Generelt



43. Generelt

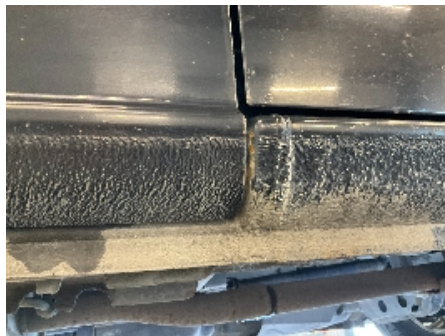

44. Generelt

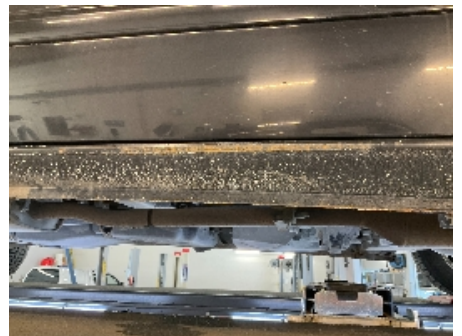

45. Generelt



46. Generelt



47. Generelt



48. Generelt



5222295



49. Generelt



50. Generelt



51. Generelt



52. Generelt



53. Generelt



54. Generelt



55. Generelt



56. Generelt



57. Generelt



58. Generelt



59. Generelt



60. Generelt



61. Generelt



62. Generelt

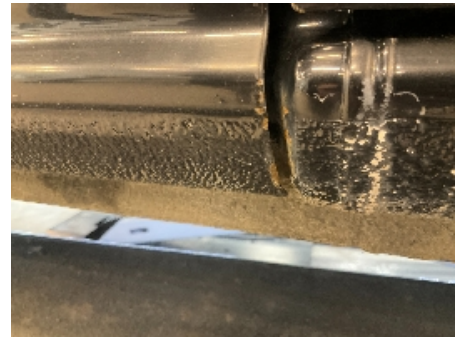

63. Generelt



64. Generelt



65. Generelt



66. Generelt

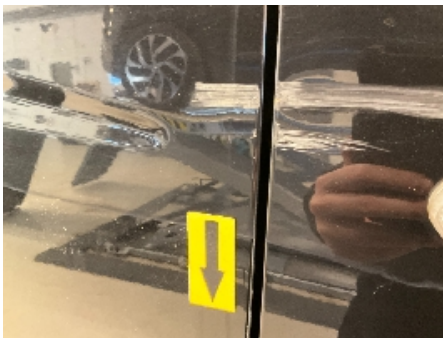

67. Generelt



68. Generelt



69. Generelt



70. Generelt



71. Generelt



72. Generelt



5222295

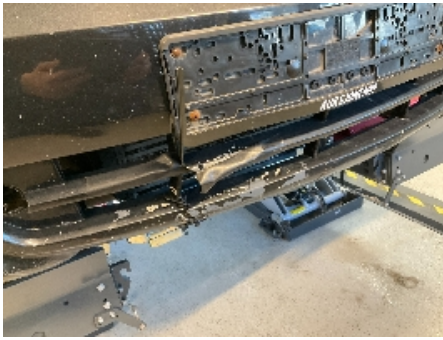

73. Generelt



74. Generelt



75. Generelt



76. Generelt

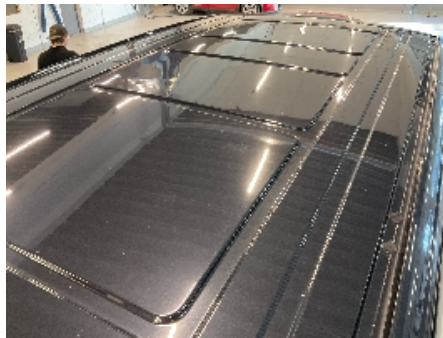

77. Generelt



78. Generelt



79. Generelt



80. Generelt



5222295

## Leveransebetingelser

### 1. Testrapporten

Testrapporten inneholder identifikasjon av kjøretøy og kunde samt beskrivelse av testens omfang med måleresultater der det foreligger.

### 2. Bedømming-vurderingsdefinisjon

Forklaring til bokstavkodene som benyttes ved PDF rapport:

V = Normalt. Tilstand vurdert «normal» iht. kjøretøyets alder og kjørelengde

R = Reparasjon. Anbefaler utbedring iht. kontrollpunkt

O = Opplysning. Informasjon iht. kontrollpunkt og/eller kjøretøy

S = Skiftet. Kontrollpunkt inkl. komponentskifte

J = Justert. Kontrollpunkt inkl. justering

I = Ikkeutført. Kontrollpunkt ikke vurdert

### 3. Gjennomføring av test.

Test utføres på et NAF Senter hvis ikke annet er beskrevet.

### 4. Eiendomsrett

Testens resultat tilhører NAFs kunde. Kundens navn er registrert på side 1 i testrapporten, og eventuelle henvendelser i forbindelse med testen må utføres av registrert kunde. Testresultatene leveres ikke ut til andre uten samtykke fra NAFs kunde.

### 5. Demontering

NAF demonterer ikke for kontroll/vurdering, og kan dermed ikke påpeke feil som kun avdekkes ved demontering. Dersom NAF oppdager avvik der det trengs demontering for kontroll/vurdering, vil dette anmerkes i testrapporten.

### 6. Prøvekjøring, periodiske feil og fremtidige problemer

NAF anmerker kun feil og avvik som oppdages på testtidspunktet. Periodiske feil/avvik kan forekomme uten at dette avdekkes pga. manglende symptom(fremtredelse) ved testtidspunktet. Det er ikke mulig å forutse fremtidige problemer, feil eller avvik.

NAF prøvekjører bilen kun i begrenset grad.

### 7. Avlesing av elektronisk lagrede feilkoder via kjøretøyets OBD kontakt

NAF leser feilkoder på de elektroniske styresystemene som bilprodusenten har gitt tilgang til. Tilgang kan variere mellom ulike bilmerker og modeller og systemene leses med det testutstyret som benyttes av NAF. Det skilles ikke mellom permanente og periodiske feilkoder. NAF kan ikke påvise avvik i bilens oppgitte kilometerstand ved hjelp av diagnose.

### 8. NAFs ansvar

NAF har vurdert alle kontrollpunkter i den aktuelle testrapporten i henhold til NAFs definisjoner og retningslinjer. Kontrollpunkter som ikke omtales i rapporten er ikke inkludert eller vurdert.

Feil/avvik som avdekkes i etterkant av testen, kan ikke lastes NAF uten at det dokumenteres at følgende kumulative vilkår foreligger:

- feil/avvik må anses å ha foreligget ved testtidspunktet
- feil/avvik kan avdekkes etter gjeldende definisjoner og retningslinjer (innhold) av kontrollpunkt ved testtidspunktet
- feil/avvik kan avdekkes ved benyttet testutstyr i NAF ved testtidspunktet
- feil/avvik kan avdekkes ved gjeldende testforutsetninger ved testtidspunktet
- feil/avvik medfører konsekvenstap
- NAF har opptrådt uaktsomt ved testtidspunktet

### 9. Klageadgang næringsmarked

Testens resultat tilhører NAFs kunde. Kundens navn er registrert på side 1 i testrapporten. Ved eventuelle uoverensstemmelser i forbindelse med levert dokumentasjon, skal kunde ta dette opp med NAF. NAF er forretningsmessig leverandør til kunde og forholder seg kun til denne avtalepart.

Alle reklamasjoner må være NAF i hende skriftlig senest 10 dager etter at testen er utført.

### 10. Reklamasjonsansvaret til NAF

Ved uoverensstemmelse mellom tekst og bilder i testrapport og ett av disse viser riktig tilstand, er feilen ikke reklamasjonsgrunn.

NAF AS er ikke ansvarlig for feil i opplysninger som er hentet elektronisk fra 3.-part.

NAF AS kan kreve at bilen stilles til disposisjon for kontroll.

Ved reklamasjon kan NAF AS forlange å få mulighet til å reparere på eget verksted.

Hvis kjøper starter reparasjon på annet verksted uten skriftlig godkjenning fra NAF AS bortfaller retten til å kreve utgiften refundert av NAF AS.

Ved reparasjon på kjøpers verksted beregnes priser etter NAF AS sine innkjøpspriser (Meca eller tilsvarende) og selvkost på timepris. Benyttes DBS-systemet som grunnlag for delepriser benyttes importørpriser uten fraktpåslag.

Arbeidstidsettes iht. Haynes Pro med faktor 1

Diagnoserapport vedlegges der kunden har bestilt dette. Diagnoserapporten betraktes som en del av testrapporten.

Reklamasjonskravets størrelse er under alle omstendigheter oppad begrenset til prisen på testen, med mindre noe annet er særskilt avtalt.

NAF AS anbefaler at budgivere selv inspiserer objektet.

NAF SEM  
Døvleveien 23  
3170 SEM  
Telefon:  
Fax:  
E-mail:  
Website:



31. jan. 2025

Køretøj: Mercedes Viano CDI (W639) Bus  
Motorkode: OM 651.940  
Produktionsår: 11-14  
Kilometerstand: 291042 (skrevet af kontrolløren)  
Registrering Nr: DN 69601  
VIN: WDF63960113672927 (udlæst fra styreenhed)  
Testet: 31. jan. 2025 13:57:49

---

Fejlkode

---

**OBD**

**OBD**

**3 Fejl**

Fejlkode: P0087  
Brændstofsysteemtryk  
Tryk for lavt.

Fejlkode: P0252  
Brændstof, doseringsstyring A indsprøjtningpumpe  
Funktion/strømkreds med fejl.

Fejlkode: P0087  
Brændstofsysteemtryk  
Tryk for lavt.

**Drivlinje**

**Dieselmotor**

**3 Fejl**

Fejlkode: P025218  
Brændstofmængderegulator  
Strømgrænseværdi underskredet.

Fejlkode: P008700  
Brændstofsysteemtryk  
Tryk for lavt.

Fejlkode: P242F00  
Sodindhold partikelfilter  
Funktion ukorrekt.

**bremsesystem**

**ESP 639**

**2 Fejl**

Fejlkode: DTC 5721  
Ingen fejlkode

Ingen fejlkode

Fejlkode: DTC 5731

Ingen fejlkode

Ingen fejlkode

**Passiv sikkerhed**

**Arcade 639 fra '08 CAN**

**1 Fejl**

Fejlkode: 37254

CAN-bus-forbindelse til kombiinstrument

Kommunikation forstyrret.

**Termostyring**

**KLA (klima anlæg) V 639**

**3 Fejl**

Fejlkode: B100B

Servomotor for venstre temperaturstyringsspjæld

Funktion ukorrekt.

Fejlkode: B100F

CAN-bus/forbindelse til karosseristyreenhed foran

Kommunikation forstyrret.

Fejlkode: B1011

CAN-bus-forbindelse til kombiinstrument

Kommunikation forstyrret.

**Termostyring**

**KLA bag OBD**

**ikke tilgængelig**

**Termostyring**

**ZUH PTC**

**2 Fejl**

Fejlkode: DTC 9070

styreenhed

Uventet reset

Fejlkode: DTC 9028

CAN-meddelelse fra kombiinstrument

Udetemperaturvisning ikke plausibel.

**Termostyring**

**STH 639 OBD**

**1 Fejl**

Fejlkode: B1802

Blæsemotor for forbrændingsluft til tilskudsvarmer

Funktion ukorrekt.

**Komfort**

**KI 639 fra '08 CAN**

**1 Fejl**

Fejlkode: DTC 9100

Motor-CAN-bus

Kommunikation forstyrret.

**Komfort**

**OBF (øverste betjeningspanel) 639**

**0 Fejl**

**Komfort**

**DBE 639 fra '08 CAN**

**1 Fejl**



Fejlkode: B1091  
Regn-/lyssensor  
Fejl i kommunikation.

## **Komfort**

## **SAM 639 fra '08 CAN**

**8 Fejl**

Fejlkode: B1095

Fejlkode: B1034  
Kabine, CAN-bus  
Kommunikation forstyrret.

Fejlkode: B101D  
Kontakt oplukkelig bageste venstre siderude  
Funktion ukorrekt.

Fejlkode: B103B  
Styreenhed, spændingsforsyning  
Spændings-/strømforsyning lav.

Fejlkode: B101C  
Generatorsignal  
Funktion ukorrekt.

Fejlkode: B109B

Fejlkode: B1094  
Karosseristyreenhed  
Strømkreds med fejl.

Fejlkode: B1066  
Sprinklerpumpe  
Kortslutning til stel.

## **Komfort**

## **TSG (dørstyreenhed) FV 639**

**6 Fejl**

Fejlkode: B1006  
Kontaktbelysning kl. 58D  
Funktion ukorrekt.

Fejlkode: B1009  
Rudehejskontakt foran til venstre  
Strømkreds med fejl.

Fejlkode: B100A  
Rudehejskontakt foran til højre  
Strømkreds med fejl.

Fejlkode: B100C  
CAN-bus  
Funktion frakoblet.

Fejlkode: B1012  
Vågn-op-funktions-styreenhed  
Funktion ukorrekt.

Fejlkode: B101A  
styreenhed  
Batterispændingsforsyning med fejl.

**Komfort** **TSG (dørstyreenhed) FH 639** **4 Fejl**

Fejlkode: B1009  
Rudehejskontakt foran til venstre  
Strømkreds med fejl.

Fejlkode: B100C  
CAN-bus  
Funktion frakoblet.

Fejlkode: B1017  
Rudehejs-kontaktkreds  
Rudehejs (rudehejs-servomotor) ikke i orden.

Fejlkode: B101A  
styreenhed  
Batterispændingsforsyning med fejl.

**Komfort** **STL: Elektrisk skydedør i venstre side** **ikke tilgængelig**

**Komfort** **STR: Elektrisk skydedør i højre side** **ikke tilgængelig**

**Komfort** **EZS 639 fra '08 CAN** **1 Fejl**

Fejlkode: DTC 9011  
Styreenhed el. ratlåsning  
Der foreligger ingen låsespænding.

**Komfort** **PTS (parkeringsensor) 639** **ikke tilgængelig**

**Komfort** **AHE AAG OBD** **7 Fejl**

Fejlkode: DTC 9003  
Anhængerbaglygte højre side  
Kortslutning til stel.

Fejlkode: DTC 9015  
CAN-bus til karosseristyreenhed  
Kommunikation forstyrret.

Fejlkode: DTC 9002  
Anhængerbaglygte højre side  
Afbrydelse/kortslutning til plus

Fejlkode: DTC 9019  
Anhængerblinklys højre side  
Afbrydelse/kortslutning til plus

Fejlkode: DTC 9018  
Anhængerblinklys venstre side  
Afbrydelse/kortslutning til plus

Fejlkode: DTC 9004  
Anhænger-bremselys  
Afbrydelse/kortslutning til plus

Fejlkode: DTC 9000  
Anhængerbaglygte  
Afbrydelse/kortslutning til plus

<b>Komfort</b>	<b>ZGW OBD</b>	<b>ikke tilgængelig</b>
<b>Komfort</b>	<b>SDE H OBD</b>	<b>ikke tilgængelig</b>
<b>Komfort</b>	<b>ESV VL OBD</b>	<b>ikke tilgængelig</b>
<b>Komfort</b>	<b>ESV VR OBD</b>	<b>ikke tilgængelig</b>
<b>Gearkasse</b>	<b>EGS dig. OBD</b>	<b>0 Fejl</b>
<b>Gearkasse</b>	<b>EWM ISO</b>	<b>2 Fejl</b>

Fejlkode: P1876  
CAN-bus/forbindelse til ABS/antispin-system  
Kommunikation/signal uplausibelt.

Fejlkode: P1906  
CAN-bus/forbindelse til ABS/antispin-system  
Kommunikation/signal uplausibelt.

<b>Undervogn</b>	<b>ENR OBD</b>	<b>ikke tilgængelig</b>
<b>Infotainmentsystem</b>	<b>AGW 639 fra '08 CAN</b>	<b>ikke tilgængelig</b>
<b>Infotainmentsystem</b>	<b>APS 50 639 fra '08 CAN</b>	<b>ikke tilgængelig</b>