



5221062

NAF Bruktbiltest

Testdato
31.01.2025



Kunde

Navn	Auksjonen.no As	Kontaktperson	
Medlemsnummer	94448735	Navn	Auksjonen.no As
Adresse	Døvleveien 23	Telefon	33300540
Postnummer og -sted	3170 SEM	E-post	
Telefon	33300540		
Ekstern referanse	467563		



Kjøretøy

Bilmerke	Toyota	Motorstørrelse	2494 cm ³
Modell	HILUX 4WD	Motoreffekt	106 kW
Type	N2(EU,TMT)	Aksler i drift	2
Registreringsnr.	CF66051	Drivstofftype	Diesel
Understellsnr.	MR0HR29GX02036580	Kjøretøygruppe	315
Km.stand.	164736	Bruktimportert	Nei
Farge	Sølv	Registreringsår	2012
Karosseritype	Separat førerhus	Registrert første gang	12.09.2012
		Frist for neste EU kontroll	14.06.2025



Informasjon

NAF Bruktbiltest (BBT) er en uavhengig vurdering av kjøretøyets tekniske tilstand iht. definerte kontrollpunkter. De aktuelle kontrollpunktene fremkommer i testen og vurderes / bedømmes etter NAF sine definisjoner og retningslinjer som også hensyntar bilens alder og km-stand.

NAF anmerker kun feil, mangler og avvik som avdekkes på testtidspunktet. Forutsetninger for utført test er angitt på side 2 i denne rapporten. NAF demonterer ikke for kontroll. Det kan være indikasjon knyttet til tekniske forhold som krever ytterligere utredning for å kunne fastslå omfang. Det kan også være periodiske feil som ikke kan avdekkes på testtidspunktet. Se utfyllende leveransebeskrivelse side 6.

NAF Bruktbiltest er utført på oppdrag av bilforhandler. Alle henvendelser til testen og øvrige forhold til bilens tekniske tilstand må avklares mellom kjøper av bilen og bilforhandler testen er utstedt til.



5221062

Testresultater

Ref.Id	Repareres	Resultat	Beskrivelse
4.6	Service/ Dokum.	Service er ikke utført i hht produsentens spesifikasjoner. Dette kan medføre uforutsett verditap og evt garantibortfall. Kostnader må vurderes nærmere ved avregning.	Tid mellom servicer er overskredet, Kjøre lengde mellom servicer er overskredet
4.7		Aktivert serviceindikator	
17.1	Lys	Virker ikke:	Skiltlys
17.13		Matte/slitte glass:	Venstre nærlys, Høyre nærlys
17.15		Vann / kondens i lykt:	Høyre nærlys
28.1	Utvendig tilstand motor	Oljlekkasje på motor - rengjør før nærmere kontroll	
33.2	Eksosanlegg	Lekkasje:	Bakre eksospotte
37.3	Registerreim	Det foreligger ingen dokumentasjon på bytte av registerreim iht oppgitt intervall. Nærmere undersøkelse/kontroll anbefales	
43.3	Mellomaksel	Sprukket / deformert gummiskive:	Midten
48.2	Oppvarmet bakrute	Skade på varmetråder:	
50.3	Varmeapparat / klimaanlegg (AC)	Klimaanlegg virker ikke	
55.4	Ladespenning generator	For lav ladespenning	
58.6	Tilstand 12 volt batteri	Bør skifte batteri!	
67.17	Ekstra hjulsett	Ekstra hjulsett mangler	
69.4	Reservehjul / dekkreparasjonssett	Reservehjul mangler	
75.3	Støtdempere	Oljlekkasje fra støtdemper:	Venstre foran
83.15	Dør-/panseråpner	* Bakluke er ikke testet grunnet ukjent tilstand. Holdes fast med stropp	
84.4	Lås	Feil ved låsesylinder	Bakluke/-dør, Venstre fordør
86.2	Lakk / karosseri utvendig	Lakkriper:	Panser, Venstre forskjerm, Bakluke, Venstre sidekanal
86.3		Skadet:	Støtfanger foran, Støtfanger bak, Venstre sidekanal, Høyre B-stolpe, Bakluke
86.6		Lakkblærer	Høyre baksjerm
86.7		Rust / korrosjon i innvendig kant:	Venstre fordør
86.8		Rustangrep:	Venstre forskjerm, Bakluke, Tak, Høyre fordør, Venstre baksjerm, Høyre baksjerm
88.1	Underside	Skadet/løs innersjerm:	Venstre foran



5221062

Ref.Id	Repareres	Resultat	Beskrivelse
93.4	Taktrekk	* Mugg på taktrekk	
94.5	Solskjerm	* Mugg på solskjerm	
97.1	Døråpning	Sår eller skade:	Høyre fordør
100.2	Gulvmatter/-teppe	Skadet gulvteppe:	Venstre foran
103.3	Interiør generelt	Manglende/løse/skadet deler eller deksler:	

Ref.Id	Opplysning	Resultat	Beskrivelse
1.16	Kjøreegenskaper	* Ikke prøvekjørt grunnet feil dekk. Redusert test	
6.16	Bremseskiver	Overflaterust eller mindre enn 25% av overflaten rustet	Begge sider foran
23.4	Full systemskann	Det finnes feilkoder, se rapport	
23.6		Etter avtale med kunde er feilkode/r slettet, feilsøking må påregnes dersom feilkode dukker opp igjen	
43.9	Mellomaksel	* Noe svetting fra mellomaksel	
66.10	Felg	Ripe/slitasje på felg	
81.9	Frontrute	Noe steinsprut	
86.17	Lakk / karosseri utvendig	Diverse småbulker/lakkriper	
87.13	Utvendig speil	* Svak speilvarme V og H	
98.7	Seter	Ett eller flere seter har varetrekk. Originaltrekk ikke kontrollert.	

Servicehistorikk

Servicehistorikk er vedlagt

Dato	Km.stand
13.06.2023	136436
31.01.2022	97983
16.09.2021	97758
13.03.2017	61636
09.02.2017	60755
18.09.2015	49020
18.09.2013	30412
27.02.2013	14094

Testforhold

Frist for neste EU kontroll	15.06.2025
Ikke prøvekjørt pga:	Dekk ikke i forhold til sesong



5221062

Prøvekjøring1 - Kjøreegenskaper **O****Generell informasjon**3 - Nøkler / Utstyr **✓**4 - Service/ Dokum. **R****Bremser**5 - Bremsbelegg **✓****Bremser**6 - Bremseskiver **O**7 - Bremsetromler **✓**10 - Bremsvæskeniå **✓**12 - Bremserør **✓**13 - Bremseslanger **✓****Lys og signaler**17 - Lys **R**19 - Refleks **✓**20 - Lyd / lyssignaler **✓**21 - Varsellamper **✓**22 - Varsellamper utvidet **✓****e-Diagnose**23 - Full systemskann **O****Motor**28 - Utvendig tilstand motor **R**29 - Oljenivå motor **✓**30 - Kjølevæske **✓**31 - Kjølevifte **✓**32 - Kjølesystem **✓**33 - Eksosanlegg **R**35 - Motorfester **✓**36 - Drivstofftank, rør, slange **✓**37 - Registerreim **R****Drivverk**43 - Mellomaksel **R****Elektriske anlegg**44 - Instrument belysning **✓**45 - Instrumenter **✓**47 - Elektrisk vindusheis **✓**48 - Oppvarmet bakrute **R**49 - Kupevifte **✓**50 - Varmeapparat / klimaanlegg (AC) **R**51 - Vindusvisker, spyler (foran/bak) **✓**52 - Lyktespyler / Visker **✓**53 - Sentrallås **✓**54 - Setevarmer **✓**55 - Ladespenning generator **R**56 - Drivrem generator **✓****Elektriske anlegg**57 - Batteri ytre tilstand **✓**58 - Tilstand 12 volt batteri **R**59 - Tilhengerkontakt **✓****Hjul, dekk, felg**65 - Dekk **✓**66 - Felg **O**67 - Ekstra hjulsett **R**69 - Reservehjul / dekkreparasjonssett **R****Hjuloppheng**75 - Støtdempere **R**76 - Stabilisator **✓**77 - Fjærer / fjærbein **✓**78 - Opphengs- / bærearmer foraksel **✓**79 - Opphengs- / bærearmer bakaksel **✓**80 - Travers **✓****Karosseri**81 - Frontrute **O**82 - Siderute/bakrute **✓**83 - Dør-/panseråpner **R**84 - Lås **R**86 - Lakk / karosseri utvendig **R**87 - Utvendig speil **O**88 - Underside **R**89 - Understellsnummer **✓**90 - Tilhengerfeste **✓**



5221062

Interiør

91 - Dashbord / midtkonsoll	✓
92 - Luftdyse kupé	✓
93 - Taktrekk	R
94 - Solskjerm	R
95 - Innvendig speil	✓
96 - Dørtrekk	✓
97 - Døråpning	R
98 - Seter	O
99 - Bilbelte	✓
100 - Gulvmatter/-teppe	R
102 - Laste-/bagasjerom	✓
103 - Interiør generelt	R
104 - Varseltrekant	✓



5221062

Måleverdier

Ref.Id	Punkt	Fråse	Måleverdi
3.1	Nøkler / Utstyr	Antall nøkler:	2 stk
6.1	Bremseskiver	Min. bremseskivetykkelse før utskifting foran:	23,00 mm
6.2		Bremseskivetykkelse VF	23,90 mm
6.3		Bremseskivetykkelse HF	23,90 mm
6.4		Min. bremseskivetykkelse før utskifting bak:	Målepunkt ikke aktuelt på gjeldende kjøretøy
6.5		Bremseskivetykkelse VB	Målepunkt ikke aktuelt på gjeldende kjøretøy
6.6		Bremseskivetykkelse HB	Målepunkt ikke aktuelt på gjeldende kjøretøy
30.1	Kjølevæske		Ikke målt grunnet manglende tilgjengelighet
37.1	Registerreim	Bilfabrikanten anbefaler under normale forhold skifte ved km:	150000
37.2		eller ved, måneder:	Ikke oppgitt av produsent
50.1	Varmeapparat / klimaanlegg (AC)	Temperatur på luft inn i klimaanlegg	19 °C
50.2		Temperatur på luft ut av klimaanlegg	24 °C
55.1	Ladespenning generator	Ladespenning med last (V)	12,80 volt
55.2		Ladespenning uten last (V)	13,20 volt
58.1	Tilstand 12 volt batteri	Referanseverdi norm:	EN
58.2		Referanseverdi kaldstart-kapasitet:	830 ampere
58.3		Målt kaldstart-kapasitet:	651 ampere
65.1	Dekk	Mønsterdybde VF	6,00 mm
65.2		Mønsterdybde HF	6,00 mm
65.3		Mønsterdybde VB	5,00 mm
65.4		Mønsterdybde HB	5,00 mm
65.5		Bilen er utrustet med:	Sommerdekk
66.1	Felg	Felg montert på bilen:	Lettmetallfelg
67.1	Ekstra hjulsett		Ikke målt grunnet manglende tilgjengelighet

Bilder og vedlegg



1. Generelt



2. Generelt



3. Generelt



4. Generelt



5. Generelt



6. Generelt



7. Generelt



8. Generelt



9. Generelt



10. Generelt



11. Generelt



12. Generelt



5221062



13. Generelt



14. Generelt



15. Lakk / karosseri utvendig



16. Lakk / karosseri utvendig



17. Lakk / karosseri utvendig



18. Lakk / karosseri utvendig



19. Lakk / karosseri utvendig



20. Lakk / karosseri utvendig



21. Lakk / karosseri utvendig



22. Lakk / karosseri utvendig



23. Lakk / karosseri utvendig



24. Lakk / karosseri utvendig



5221062



25. Lys



26. Generelt

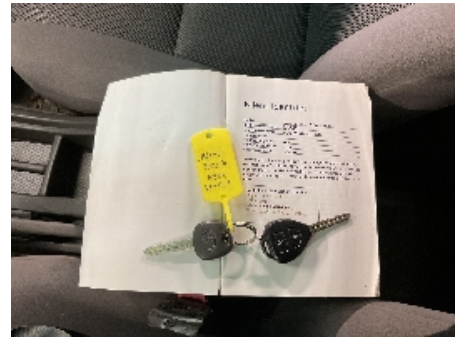

27. Generelt



28. Generelt



29. Generelt

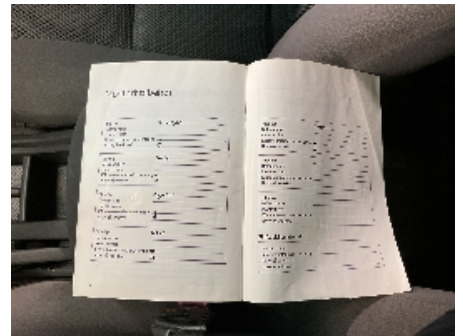

30. Generelt



31. Generelt



32. Generelt



33. Lakk / karosseri utvendig

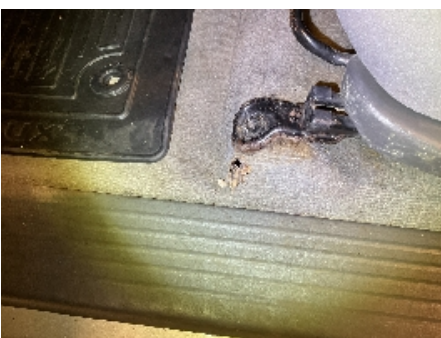

34. Gulvmatter/-teppe



35. Interiør generelt



36. Døråpning



37. Generelt



38. Generelt



39. Generelt



40. Underside



41. Lakk / karosseri utvendig



42. Lakk / karosseri utvendig



43. Lakk / karosseri utvendig



44. Generelt



45. Generelt



46. Utvendig tilstand motor



47. Mellomaksel



48. Mellomaksel



49. Mellomaksel



50. Eksosanlegg



51. Generelt



52. Generelt



53. Støtdempere

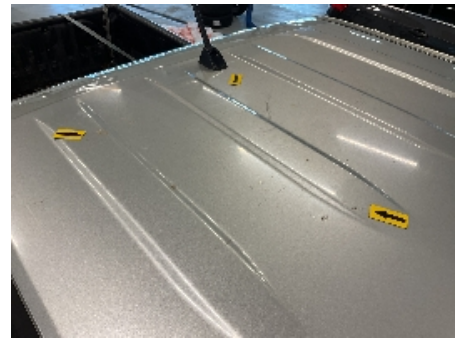

54. Lakk / karosseri utvendig



55. Solskjerm



56. Solskjerm



5221062

Leveransebetingelser

1. Testrapporten

Testrapporten inneholder identifikasjon av kjøretøy og kunde samt beskrivelse av testens omfang med måleresultater der det foreligger.

2. Bedømming-vurderingsdefinisjon

Forklaring til bokstavkodene som benyttes ved PDF rapport:

V = Normalt. Tilstand vurdert «normal» iht. kjøretøyets alder og kjørelengde

R = Reparasjon. Anbefaler utbedring iht. kontrollpunkt

O = Opplysning. Informasjon iht. kontrollpunkt og/eller kjøretøy

S = Skiftet. Kontrollpunkt inkl. komponentskifte

J = Justert. Kontrollpunkt inkl. justering

I = Ikkeutført. Kontrollpunkt ikke vurdert

3. Gjennomføring av test.

Test utføres på et NAF Senter hvis ikke annet er beskrevet.

4. Eiendomsrett

Testens resultat tilhører NAFs kunde. Kundens navn er registrert på side 1 i testrapporten, og eventuelle henvendelser i forbindelse med testen må utføres av registrert kunde. Testresultatene leveres ikke ut til andre uten samtykke fra NAFs kunde.

5. Demontering

NAF demonterer ikke for kontroll/vurdering, og kan dermed ikke påpeke feil som kun avdekkes ved demontering. Dersom NAF oppdager avvik der det trengs demontering for kontroll/vurdering, vil dette anmerkes i testrapporten.

6. Prøvekjøring, periodiske feil og fremtidige problemer

NAF anmerker kun feil og avvik som oppdages på testtidspunktet. Periodiske feil/avvik kan forekomme uten at dette avdekkes pga. manglende symptom(fremtredelse) ved testtidspunktet. Det er ikke mulig å forutse fremtidige problemer, feil eller avvik.

NAF prøvekjører bilen kun i begrenset grad.

7. Avlesing av elektronisk lagrede feilkoder via kjøretøyets OBD kontakt

NAF leser feilkoder på de elektroniske styresystemene som bilprodusenten har gitt tilgang til. Tilgang kan variere mellom ulike bilmerker og modeller og systemene leses med det testutstyret som benyttes av NAF. Det skilles ikke mellom permanente og periodiske feilkoder. NAF kan ikke påvise avvik i bilens oppgitte kilometerstand ved hjelp av diagnose.

8. NAFs ansvar

NAF har vurdert alle kontrollpunkter i den aktuelle testrapporten i henhold til NAFs definisjoner og retningslinjer. Kontrollpunkter som ikke omtales i rapporten er ikke inkludert eller vurdert.

Feil/avvik som avdekkes i etterkant av testen, kan ikke lastes NAF uten at det dokumenteres at følgende kumulative vilkår foreligger:

- feil/avvik må anses å ha foreligget ved testtidspunktet
- feil/avvik kan avdekkes etter gjeldende definisjoner og retningslinjer (innhold) av kontrollpunkt ved testtidspunktet
- feil/avvik kan avdekkes ved benyttet testutstyr i NAF ved testtidspunktet
- feil/avvik kan avdekkes ved gjeldende testforutsetninger ved testtidspunktet
- feil/avvik medfører konsekvenstap
- NAF har opptrådt uaktsomt ved testtidspunktet

9. Klageadgang næringsmarked

Testens resultat tilhører NAFs kunde. Kundens navn er registrert på side 1 i testrapporten. Ved eventuelle uoverensstemmelser i forbindelse med levert dokumentasjon, skal kunde ta dette opp med NAF. NAF er forretningsmessig leverandør til kunde og forholder seg kun til denne avtalepart.

Alle reklamasjoner må være NAF i hende skriftlig senest 10 dager etter at testen er utført.

10. Reklamasjonsansvaret til NAF

Ved uoverensstemmelse mellom tekst og bilder i testrapport og ett av disse viser riktig tilstand, er feilen ikke reklamasjonsgrunn.

NAF AS er ikke ansvarlig for feil i opplysninger som er hentet elektronisk fra 3.-part.

NAF AS kan kreve at bilen stilles til disposisjon for kontroll.

Ved reklamasjon kan NAF AS forlange å få mulighet til å reparere på eget verksted.

Hvis kjøper starter reparasjon på annet verksted uten skriftlig godkjenning fra NAF AS bortfaller retten til å kreve utgiften refundert av NAF AS.

Ved reparasjon på kjøpers verksted beregnes priser etter NAF AS sine innkjøpspriser (Meca eller tilsvarende) og selvkost på timepris. Benyttes DBS-systemet som grunnlag for delepriser benyttes importørpriser uten fraktpåslag.

Arbeidstidsettes iht. Haynes Pro med faktor 1

Diagnoserapport vedlegges der kunden har bestilt dette. Diagnoserapporten betraktes som en del av testrapporten.

Reklamasjonskravets størrelse er under alle omstendigheter oppad begrenset til prisen på testen, med mindre noe annet er særskilt avtalt.

NAF AS anbefaler at budgivere selv inspiserer objektet.

NAF SEM
Døvleveien 23
3170 SEM
Telefon:
Fax:
E-mail:
Website:



31. jan. 2025

Køretøj: Toyota Hilux 2.5 16V D-4D 4x4
Motorkode: 2 KD-FTV
Produktionsår: 10-15
Kilometerstand: 164736 (skrevet af kontrolløren)
Registrering Nr: CF66051
VIN:
Testet: 31. jan. 2025 09:32:44

Fejlkode

OBD **OBD** **0 Fejl**

Drivlinje **Motor diesel CAN** **3 Fejl**

Fejlkode: P1603
Standsning af motor
Uventet stilstand.

Fejlkode: P1604
Startproces
Startproces afbrudt.

Fejlkode: P1608
Effektmangel motor
Effekt begrænset pga. systemfejl.

bremsesystem **ABS/VSC** **2 Fejl**

Fejlkode: C1248
Differentialespærre
Funktion ukorrekt.

Fejlkode: C1249
Bremselyskontakt
Strømkreds med fejl.

Passiv sikkerhed **Airbag OBD** **0 Fejl**

Komfort **HL forlygtehøjdeindstilling** **ikke tilgængelig**

Gearkasse **automatgear** **ikke tilgængelig**

Tyverisikring

Startspærre

0 Fejl

Dæktryksovervågning

RDC dæktryksovervågning

ikke tilgængelig