



5221808

NAF Bruktbiltest

Testdato
31.01.2025



Kunde

Navn	Auksjonen.no As	Kontaktperson	
Medlemsnummer	94448735	Navn	Auksjonen.no As
Adresse	Døvleveien 23	Telefon	33300540
Postnummer og -sted	3170 SEM	E-post	
Telefon	33300540		
Ekstern referanse	467561		



Kjøretøy

Bilmerke	Volkswagen	Motorstørrelse	999 cm ³
Modell	UP!	Motoreffekt	44 kW
Type	AA	Aksler i drift	1
Registreringsnr.	DP65269	Drivstofftype	Bensin
Understellsnr.	WVWZZZAAZFD062404	Kjøretøygruppe	101
Km.stand.	129907	Bruktimportert	Nei
Farge	Hvit	Registreringsår	2015
Karosseritype	Kombikupé	Registrert første gang	02.01.2015
		Frist for neste EU kontroll	17.01.2026



Informasjon

NAF Bruktbiltest (BBT) er en uavhengig vurdering av kjøretøyets tekniske tilstand iht. definerte kontrollpunkter. De aktuelle kontrollpunktene fremkommer i testen og vurderes / bedømmes etter NAF sine definisjoner og retningslinjer som også hensyntar bilens alder og km-stand.

NAF anmerker kun feil, mangler og avvik som avdekkes på testtidspunktet. Forutsetninger for utført test er angitt på side 2 i denne rapporten. NAF demonterer ikke for kontroll. Det kan være indikasjon knyttet til tekniske forhold som krever ytterligere utredning for å kunne fastslå omfang. Det kan også være periodiske feil som ikke kan avdekkes på testtidspunktet. Se utfyllende leveransebeskrivelse side 6.

NAF Bruktbiltest er utført på oppdrag av bilforhandler. Alle henvendelser til testen og øvrige forhold til bilens tekniske tilstand må avklares mellom kjøper av bilen og bilforhandler. Testen er utstedt til.



5221808

Testresultater

Ref.Id	Repareres	Resultat	Beskrivelse
2.13	Unormal lyd	* Ulyd fra ac motor / vifte.	
3.5	Nøkler / Utstyr	Nøkkel/er mangler	
4.1	Service/ Dokum.	Servicedokumentasjon mangler	
17.15	Lys	Vann / kondens i lykt:	Venstre sideblinklys
17.16		Skadet lykt:	Høyre sideblinklys
46.1	Radio / Multimedia	Radio / musikkanlegg virker ikke	
50.13	Varmeapparat / klimaanlegg (AC)	Ulyd fra motor / vifte	
65.19	Dekk	* 1 sommerdekk på høyre forhjul.	
66.8	Felg	Vesentlig ripe / hakk inn til grunnmaterialet:	Venstre bak, Høyre bak
67.19	Ekstra hjulsett	Dekk er tomt for/har lite luft:	1 dekk
81.4	Frontrute	Sprekk i frontrute: <ul style="list-style-type: none">• Reparasjonsmetode: Skift	
82.10	Siderute/bakrute	Skade på gummipakning:	Høyre bakdør
86.3	Lakk / karosseri utvendig	Skadet:	Støtfanger foran
86.6		Lakkbærer	Venstre baksjerm, Høyre baksjerm
86.8		Rustangrep:	Venstre forskjerm, Høyre forskjerm, Venstre fordør
86.9		Rust/rusthull:	Venstre sidekanal
86.10		Karosseriskade	Kanal høyre side
86.11		Steinsprut/lakksår	Støtfanger bak, Venstre baksjerm
86.12		Mangelfull kvalitet på replakkering:	Støtfanger foran, Høyre forskjerm, Venstre baksjerm, Støtfanger bak
88.1	Underside	Skadet/løs innersjerm:	Venstre foran, Høyre foran
88.8		Rustskade:	Høyre sidekanal, Venstre sidekanal
97.1	Døråpning	Sår eller skade:	Venstre bakdør, Høyre bakdør
97.2		Skadet deksel:	Høyre bakdør
98.3	Seter	Hull/rift gjennom setetrekk:	Høyre bak, Venstre foran
101.3	Bagasjeromstildekning	Mangler:	Hattehulle
Ref.Id	Opplysning	Resultat	Beskrivelse
5.12	Bremsebelegg	Tromler bak ikke demontert, bremsebelegg ikke kontrollert	
6.16	Bremeskiver	Overflaterust eller mindre enn 25% av overflaten rustet	Begge sider foran



5221808

Ref.Id	Opplysning	Resultat	Beskrivelse
23.6	Full systemskann	Etter avtale med kunde er feilkode/r slettet, feilsøking må påregnes dersom feilkode dukker opp igjen	
37.7	Registerreim	Bilfabrikanten oppgir ikke utskiftingsintervall for registerreima	
66.10	Felg	Ripe/slitasje på felg	Venstre foran
70.6	Hjulkapsler/navkopper	Komplett hjulkapsel med ripe i overflaten: 4 hjulkapsler	
86.17	Lakk / karosseri utvendig	Diverse småbulker/lakkriper	
86.19		Bulk(er)	Tak, Høyre fordør, Høyre baddør
86.26		Diverse lakkrust	
86.31		Stor fargeforskjell på lakkerte flater	
86.33		Bilen er delvis omlakkert:	
86.34		* Diverse steinsprut/lakksår.	
88.13	Underside	Stedvis rustdannelser i vognbunn/understell	

Ikke utførte

Punkt	Årsak
Kjøreegenskaper	Bilen har feil dekk i forhold til årstid/føreforhold

Servicehistorikk

Bilen mangler servicebok

Testforhold

Er bilen skitten eller nediset: Nei
Frist for neste EU kontroll 18.01.2026
Ikke prøvekjørt pga: Dekk ikke i forhold til sesong



5221808

Prøvekjøring

- 1 - Kjøreegenskaper |
- 2 - Unormal lyd **R**

Generell informasjon

- 3 - Nøkler / Utstyr **R**
- 4 - Service/ Dokum. **R**

Bremser

- 5 - Bremsbelegg **O**
- 6 - Bremseskiver **O**
- 7 - Bremsetromler ✓
- 8 - Parkeringsbrems ✓
- 9 - Bremsvirkning ✓

Bremser

- 10 - Bremsvæsknivå ✓
- 12 - Bremserør ✓
- 13 - Bremseslanger ✓
- 14 - Bremskraftforsterker ✓
- 15 - Brems pedal ✓

Lys og signaler

- 17 - Lys **R**
- 19 - Refleks ✓
- 20 - Lyd / lyssignaler ✓
- 21 - Varsellamper ✓
- 22 - Varsellamper utvidet ✓

e-Diagnose

- 23 - Full systemskann **O**

Motor

- 28 - Utvendig tilstand motor ✓
- 29 - Oljenivå motor ✓
- 30 - Kjølevæske ✓
- 31 - Kjølevifte ✓
- 32 - Kjølesystem ✓
- 33 - Eksosanlegg ✓
- 35 - Motorfester ✓
- 36 - Drivstofftank, rør, slange ✓
- 37 - Registerreim **O**

Elektriske anlegg

- 44 - Instrument belysning ✓
- 45 - Instrumenter ✓
- 46 - Radio / Multimedia **R**
- 47 - Elektrisk vindusheis ✓
- 48 - Oppvarmet bakrute ✓
- 49 - Kupevifte ✓
- 50 - Varmeapparat / klimaanlegg (AC) **R**
- 51 - Vindusvisker, spyler (foran/bak) ✓
- 53 - Sentrallås ✓
- 55 - Ladespenning generator ✓
- 56 - Drivrem generator ✓

Hjul, dekk, felg

- 65 - Dekk **R**
- 66 - Felg **R**

Hjul, dekk, felg

- 67 - Ekstra hjulsett **R**
- 68 - Hjullager ✓
- 70 - Hjulcapsler/navkopper **O**

Styring

- 71 - Ratt, rattaksel, ledd ✓
- 72 - Styresnekke, tannstang ✓
- 73 - Styrestag/ledd ✓
- 74 - Styreservo ✓

Hjuloppheng

- 75 - Støtdempere ✓
- 76 - Stabilisator ✓
- 77 - Fjærer / fjærbein ✓
- 78 - Opphengs- / bærearmer foraksel ✓
- 79 - Opphengs- / bærearmer bakaksel ✓
- 80 - Travers ✓



5221808

Karosseri

81 - Frontrute	R
82 - Siderute/bakrute	R
83 - Dør-/panseråpner	✓
84 - Lås	✓
86 - Lakk / karosseri utvendig	R
87 - Utvendig speil	✓
88 - Underside	R
89 - Understellsnummer	✓

Interiør

91 - Dashbord / midtkonsoll	✓
92 - Luftdyse kupé	✓
93 - Taktrekk	✓
94 - Solskjerm	✓
95 - Innvendig speil	✓
96 - Dørtrekk	✓
97 - Døråpning	R
98 - Seter	R
99 - Bilbelte	✓
100 - Gulvmatter/-teppe	✓
101 - Bagasjeromstildekning	R
102 - Laste-/bagasjerom	✓
103 - Interiør generelt	✓
104 - Varseltrekant	✓



5221808

Måleverdier

Ref.Id	Punkt	Fråse	Måleverdi
3.1	Nøkler / Utstyr	Antall nøkler:	1 stk
6.1	Bremseskiver		Kontrollert visuelt
9.1	Bremsevirkning	Bremsevirkning, VF	150,00
9.2		Bremsevirkning, HF	150,00
9.3		Bremsevirkning, VB	100,00
9.4		Bremsevirkning, HB	100,00
30.1	Kjølevæske	Kjølevæskens frysepunkt, frostsikker ned til minus:	40 °C
37.1	Registerreim		Ikke oppgitt av produsent
50.1	Varmeapparat / klimaanlegg (AC)	Temperatur på luft inn i klimaanlegg	20 °C
50.2		Temperatur på luft ut av klimaanlegg	5 °C
55.1	Ladespenning generator	Ladespenning med last (V)	14,30 volt
55.2		Ladespenning uten last (V)	14,90 volt
65.1	Dekk	Mønsterdybde VF	8,00 mm
65.2		Mønsterdybde HF	6,00 mm
65.3		Mønsterdybde VB	8,00 mm
65.4		Mønsterdybde HB	8,00 mm
65.5		Bilen er utrustet med:	Piggfrie vinterdekk
66.1	Felg	Felg montert på bilen:	Lettmetallfelg
67.1	Ekstra hjulsett	Mønsterdybde	6,00 mm
67.2		Mønsterdybde	6,00 mm
67.3		Mønsterdybde	6,00 mm
67.4		Mønsterdybde	8,00 mm
67.5		Ekstra hjulsett er utrustet med:	Sommerdekk
67.6		Felg på ekstra hjulsett:	Stålfelg

Bilder og vedlegg



1. Generelt



2. Generelt



3. Generelt



4. Generelt



5. Generelt



6. Generelt



7. Generelt



8. Generelt



9. Generelt



10. Generelt



11. Generelt



12. Generelt



5221808



13. Generelt



14. Generelt



15. Generelt



16. Generelt

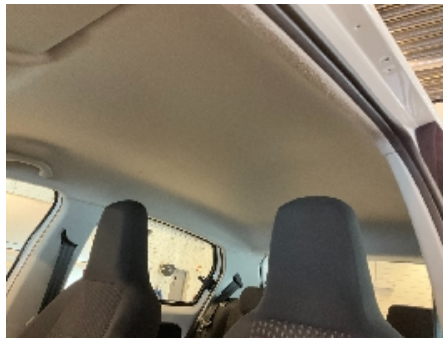

17. Generelt



18. Generelt



19. Generelt



20. Generelt



21. Generelt



22. Generelt



23. Generelt



24. Generelt



5221808



25. Generelt



26. Generelt



27. Generelt



28. Generelt



29. Generelt



30. Generelt



31. Generelt



32. Generelt



33. Generelt



34. Generelt



35. Generelt



36. Generelt



5221808



37. Generelt



38. Generelt



39. Generelt



40. Generelt



41. Generelt



42. Generelt



43. Generelt



44. Generelt



45. Generelt



46. Generelt



47. Generelt

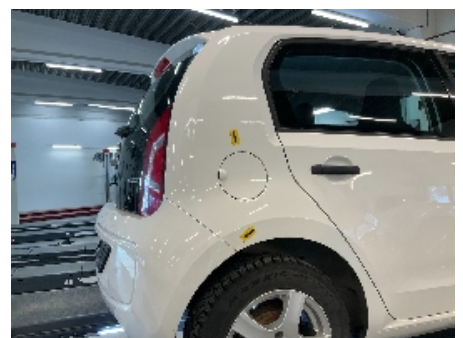

48. Generelt



5221808



49. Generelt

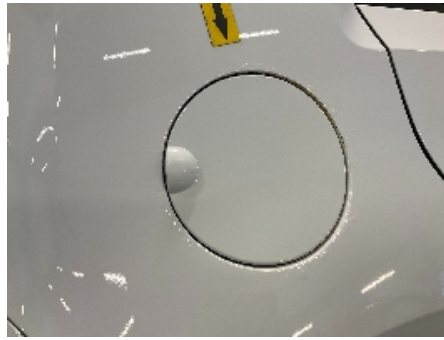

50. Generelt



51. Generelt



52. Generelt



53. Generelt



54. Generelt



55. Generelt



56. Generelt



57. Generelt



58. Generelt



59. Generelt



60. Generelt



5221808

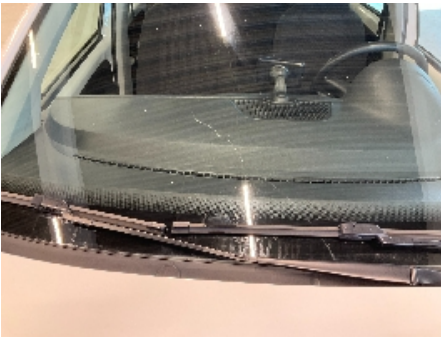

61. Generelt



5221808

Leveransebetingelser

1. Testrapporten

Testrapporten inneholder identifikasjon av kjøretøy og kunde samt beskrivelse av testens omfang med måleresultater der det foreligger.

2. Bedømming-vurderingsdefinisjon

Forklaring til bokstavkodene som benyttes ved PDF rapport:

V = Normalt. Tilstand vurdert «normal» iht. kjøretøyets alder og kjørelengde

R = Reparasjon. Anbefaler utbedring iht. kontrollpunkt

O = Opplysning. Informasjon iht. kontrollpunkt og/eller kjøretøy

S = Skiftet. Kontrollpunkt inkl. komponentskifte

J = Justert. Kontrollpunkt inkl. justering

I = Ikkeutført. Kontrollpunkt ikke vurdert

3. Gjennomføring av test.

Test utføres på et NAF Senter hvis ikke annet er beskrevet.

4. Eiendomsrett

Testens resultat tilhører NAFs kunde. Kundens navn er registrert på side 1 i testrapporten, og eventuelle henvendelser i forbindelse med testen må utføres av registrert kunde. Testresultatene leveres ikke ut til andre uten samtykke fra NAFs kunde.

5. Demontering

NAF demonterer ikke for kontroll/vurdering, og kan dermed ikke påpeke feil som kun avdekkes ved demontering. Dersom NAF oppdager avvik der det trengs demontering for kontroll/vurdering, vil dette anmerkes i testrapporten.

6. Prøvekjøring, periodiske feil og fremtidige problemer

NAF anmerker kun feil og avvik som oppdages på testtidspunktet. Periodiske feil/avvik kan forekomme uten at dette avdekkes pga. manglende symptom(fremtredelse) ved testtidspunktet. Det er ikke mulig å forutse fremtidige problemer, feil eller avvik.

NAF prøvekjører bilen kun i begrenset grad.

7. Avlesing av elektronisk lagrede feilkoder via kjøretøyets OBD kontakt

NAF leser feilkoder på de elektroniske styresystemene som bilprodusenten har gitt tilgang til. Tilgang kan variere mellom ulike bilmerker og modeller og systemene leses med det testutstyret som benyttes av NAF. Det skilles ikke mellom permanente og periodiske feilkoder. NAF kan ikke påvise avvik i bilens oppgitte kilometerstand ved hjelp av diagnose.

8. NAFs ansvar

NAF har vurdert alle kontrollpunkter i den aktuelle testrapporten i henhold til NAFs definisjoner og retningslinjer. Kontrollpunkter som ikke omtales i rapporten er ikke inkludert eller vurdert.

Feil/avvik som avdekkes i etterkant av testen, kan ikke lastes NAF uten at det dokumenteres at følgende kumulative vilkår foreligger:

- feil/avvik må anses å ha foreligget ved testtidspunktet
- feil/avvik kan avdekkes etter gjeldende definisjoner og retningslinjer (innhold) av kontrollpunkt ved testtidspunktet
- feil/avvik kan avdekkes ved benyttet testutstyr i NAF ved testtidspunktet
- feil/avvik kan avdekkes ved gjeldende testforutsetninger ved testtidspunktet
- feil/avvik medfører konsekvenstap
- NAF har opptrådt uaktsomt ved testtidspunktet

9. Klageadgang næringsmarked

Testens resultat tilhører NAFs kunde. Kundens navn er registrert på side 1 i testrapporten. Ved eventuelle uoverensstemmelser i forbindelse med levert dokumentasjon, skal kunde ta dette opp med NAF. NAF er forretningsmessig leverandør til kunde og forholder seg kun til denne avtalepart.

Alle reklamasjoner må være NAF i hende skriftlig senest 10 dager etter at testen er utført.

10. Reklamasjonsansvaret til NAF

Ved uoverensstemmelse mellom tekst og bilder i testrapport og ett av disse viser riktig tilstand, er feilen ikke reklamasjonsgrunn.

NAF AS er ikke ansvarlig for feil i opplysninger som er hentet elektronisk fra 3.-part.

NAF AS kan kreve at bilen stilles til disposisjon for kontroll.

Ved reklamasjon kan NAF AS forlange å få mulighet til å reparere på eget verksted.

Hvis kjøper starter reparasjon på annet verksted uten skriftlig godkjenning fra NAF AS bortfaller retten til å kreve utgiften refundert av NAF AS.

Ved reparasjon på kjøpers verksted beregnes priser etter NAF AS sine innkjøpspriser (Meca eller tilsvarende) og selvkost på timepris. Benyttes DBS-systemet som grunnlag for delepriser benyttes importørpriser uten fraktpåslag.

Arbeidstidsettes iht. Haynes Pro med faktor 1

Diagnoserapport vedlegges der kunden har bestilt dette. Diagnoserapporten betraktes som en del av testrapporten.

Reklamasjonskravets størrelse er under alle omstendigheter oppad begrenset til prisen på testen, med mindre noe annet er særskilt avtalt.

NAF AS anbefaler at budgivere selv inspiserer objektet.

ikke tilgængelig

Fejlkode: 459
Dæktrykadvarsel
Advarselsmeddelelse aktiv.

Fejlkode: 460
Dæktryksovervågningssystem
ikke tilgængelig

bremsesystem

Følersystem til bremsesystemer

2 Fejl

Fejlkode: 12289
Sensorenhed City-nødbremseassistent
Funktion ukorrekt.

Fejlkode: 12289
Sensorenhed City-nødbremseassistent
Funktion ukorrekt.

bremsesystem

Bremsekraftforstærkning

ikke tilgængelig

bremsesystem

Bremseelektronik

4 Fejl

Fejlkode: 459
Dæktrykadvarsel
Advarselsmeddelelse aktiv.

Fejlkode: 460
Dæktryksovervågningssystem
ikke tilgængelig

Fejlkode: 459
Dæktrykadvarsel
Advarselsmeddelelse aktiv.

Fejlkode: 460
Dæktryksovervågningssystem
ikke tilgængelig

bremsesystem

Følersystem til bremsesystemer

2 Fejl

Fejlkode: 12289
Sensorenhed City-nødbremseassistent
Funktion ukorrekt.

Fejlkode: 12289
Sensorenhed City-nødbremseassistent
Funktion ukorrekt.

bremsesystem

Bremsekraftforstærkning

ikke tilgængelig

Passiv sikkerhed

Airbag

0 Fejl

Passiv sikkerhed

Nødopkaldssystem/telematiksystem

ikke tilgængelig

Passiv sikkerhed	Airbag	0 Fejl
Passiv sikkerhed	Nødopkaldssystem/telematiksystem	ikke tilgængelig
Termostyring	Varme/klimaanlæg	ikke tilgængelig
Termostyring	Varme/klimaanlæg	ikke tilgængelig
Førerassistentsystem	Parkeringsensor 2	ikke tilgængelig
Førerassistentsystem	Parkeringsensor 2	ikke tilgængelig
Komfort	Gateway-elektronik 1	0
Komfort	Kombiinstrument	8 Fejl

Fejlkode: 12648448
CAN-bus
Manglende meddelelse

Fejlkode: 12656896
CAN-bus
Manglende meddelelse

Fejlkode: 12669184
CAN-bus
Manglende meddelelse

Fejlkode: 13654528
CAN-bus
Manglende meddelelse

Fejlkode: 12648448
CAN-bus
Manglende meddelelse

Fejlkode: 12656896
CAN-bus
Manglende meddelelse

Fejlkode: 12669184
CAN-bus
Manglende meddelelse

Fejlkode: 13654528
CAN-bus
Manglende meddelelse

Komfort	Diagnose-interface-bus	6 Fejl
----------------	-------------------------------	---------------

Fejlkode: 1314
Motorstyringsenhed
Funktion ukorrekt.

Fejlkode: 1316
Bremsestyreenhed
Funktion ukorrekt.

Fejlkode: 1321

Airbagstyreenhed
Funktion ukorrekt.

Fejlkode: 1314
Motorstyringsenhed
Funktion ukorrekt.

Fejlkode: 1316
Bremsestyreenhed
Funktion ukorrekt.

Fejlkode: 1321
Airbagstyreenhed
Funktion ukorrekt.

Komfort	Batteriregulering	0
Komfort	Motorlydssimulator	ikke tilgængelig
Komfort	Aktuator for karosseristøj	ikke tilgængelig
Komfort	Gateway-elektronik 1	0
Komfort	Kombiinstrument	8 Fejl

Fejlkode: 12648448
CAN-bus
Manglende meddelelse

Fejlkode: 12656896
CAN-bus
Manglende meddelelse

Fejlkode: 12669184
CAN-bus
Manglende meddelelse

Fejlkode: 13654528
CAN-bus
Manglende meddelelse

Fejlkode: 12648448
CAN-bus
Manglende meddelelse

Fejlkode: 12656896
CAN-bus
Manglende meddelelse

Fejlkode: 12669184
CAN-bus
Manglende meddelelse

Fejlkode: 13654528
CAN-bus
Manglende meddelelse

Komfort	Diagnose-interface-bus	6 Fejl
----------------	-------------------------------	---------------

Fejlkode: 1314
Motorstyringsenhed
Funktion ukorrekt.

Fejlkode: 1316
Bremsestyreenhed
Funktion ukorrekt.

Fejlkode: 1321
Airbagstyreenhed
Funktion ukorrekt.

Fejlkode: 1314
Motorstyringsenhed
Funktion ukorrekt.

Fejlkode: 1316
Bremsestyreenhed
Funktion ukorrekt.

Fejlkode: 1321
Airbagstyreenhed
Funktion ukorrekt.

Komfort	Batteriregulering	0
Komfort	Motorlydssimulator	ikke tilgængelig
Komfort	Aktuator for karosseristøj	ikke tilgængelig
Gearkasse	Gearelektronik	ikke tilgængelig
Gearkasse	Gearelektronik	ikke tilgængelig
Tyverisikring	Startspærre	0 Fejl
Tyverisikring	Startspærre	0 Fejl
Styretøj	Servostyring	8 Fejl

Fejlkode: 1054464
CAN-bus
Manglende meddelelse

Fejlkode: 1058048
CAN-bus
Manglende meddelelse

Fejlkode: 1054720
CAN-bus
Manglende meddelelse

Fejlkode: 1052416
CAN-bus
Manglende meddelelse

Fejlkode: 1054464
CAN-bus

Manglende meddelelse

Fejlkode: 1058048
CAN-bus
Manglende meddelelse

Fejlkode: 1054720
CAN-bus
Manglende meddelelse

Fejlkode: 1052416
CAN-bus
Manglende meddelelse

Styretøj

Servostyring

8 Fejl

Fejlkode: 1054464
CAN-bus
Manglende meddelelse

Fejlkode: 1058048
CAN-bus
Manglende meddelelse

Fejlkode: 1054720
CAN-bus
Manglende meddelelse

Fejlkode: 1052416
CAN-bus
Manglende meddelelse

Fejlkode: 1054464
CAN-bus
Manglende meddelelse

Fejlkode: 1058048
CAN-bus
Manglende meddelelse

Fejlkode: 1054720
CAN-bus
Manglende meddelelse

Fejlkode: 1052416
CAN-bus
Manglende meddelelse

Infotainmentsystem

Radiotuner

4 Fejl

Fejlkode: 625
Hastighedsgiver
Uplausibelt signal.

Fejlkode: 2877
Digitalradio
Funktion ukorrekt.

Fejlkode: 625

Hastighedsgiver
Uplausibelt signal.

Fejlkode: 2877
Digitalradio
Funktion ukorrekt.

Infotainmentsystem

Sound-system

ikke tilgængelig

Infotainmentsystem

Informationselektronik

ikke tilgængelig

Infotainmentsystem

Radiotuner

4 Fejl

Fejlkode: 625
Hastighedsgiver
Uplausibelt signal.

Fejlkode: 2877
Digitalradio
Funktion ukorrekt.

Fejlkode: 625
Hastighedsgiver
Uplausibelt signal.

Fejlkode: 2877
Digitalradio
Funktion ukorrekt.

Infotainmentsystem

Sound-system

ikke tilgængelig

Infotainmentsystem

Informationselektronik

ikke tilgængelig

OBD

OBD

0 Fejl

OBD

OBD

0 Fejl

Drivlinje

Motorelektronik 1

2 Fejl

Fejlkode: 10088
Neutralpositionsføler
Uplausibelt signal.

Fejlkode: 10088
Neutralpositionsføler
Uplausibelt signal.

Drivlinje

Motorelektronik 1

2 Fejl

Fejlkode: 10088
Neutralpositionsføler
Uplausibelt signal.

Fejlkode: 10088
Neutralpositionsføler
Uplausibelt signal.

bremsesystem **Bremseelektronik** **4 Fejl**

Fejlkode: 459
Dæktrykadvarsel
Advarselsmeddelelse aktiv.

Fejlkode: 460
Dæktryksovervågningsystem
ikke tilgængelig

Fejlkode: 459
Dæktrykadvarsel
Advarselsmeddelelse aktiv.

Fejlkode: 460
Dæktryksovervågningsystem
ikke tilgængelig

bremsesystem **Følersystem til bremsesystemer** **2 Fejl**

Fejlkode: 12289
Sensorenhed City-nødbremseassistent
Funktion ukorrekt.

Fejlkode: 12289
Sensorenhed City-nødbremseassistent
Funktion ukorrekt.

bremsesystem **Bremsekraftforstærkning** **ikke tilgængelig**

bremsesystem **Bremseelektronik** **4 Fejl**

Fejlkode: 459
Dæktrykadvarsel
Advarselsmeddelelse aktiv.

Fejlkode: 460
Dæktryksovervågningsystem
ikke tilgængelig

Fejlkode: 459
Dæktrykadvarsel
Advarselsmeddelelse aktiv.

Fejlkode: 460
Dæktryksovervågningsystem
ikke tilgængelig

bremsesystem **Følersystem til bremsesystemer** **2 Fejl**

Fejlkode: 12289
Sensorenhed City-nødbremseassistent
Funktion ukorrekt.

Fejlkode: 12289
Sensorenhed City-nødbremseassistent
Funktion ukorrekt.

bremsesystem	Bremsekraftforstærkning	ikke tilgængelig
Passiv sikkerhed	Airbag	0 Fejl
Passiv sikkerhed	Nødopkaldssystem/telematiksystem	ikke tilgængelig
Passiv sikkerhed	Airbag	0 Fejl
Passiv sikkerhed	Nødopkaldssystem/telematiksystem	ikke tilgængelig
Termostyring	Varme/klimaanlæg	ikke tilgængelig
Termostyring	Varme/klimaanlæg	ikke tilgængelig
Førerassistentsystem	Parkeringssensor 2	ikke tilgængelig
Førerassistentsystem	Parkeringssensor 2	ikke tilgængelig
Komfort	Gateway-elektronik 1	0
Komfort	Kombiinstrument	8 Fejl

Fejlkode: 12648448
CAN-bus
Manglende meddelelse

Fejlkode: 12656896
CAN-bus
Manglende meddelelse

Fejlkode: 12669184
CAN-bus
Manglende meddelelse

Fejlkode: 13654528
CAN-bus
Manglende meddelelse

Fejlkode: 12648448
CAN-bus
Manglende meddelelse

Fejlkode: 12656896
CAN-bus
Manglende meddelelse

Fejlkode: 12669184
CAN-bus
Manglende meddelelse

Fejlkode: 13654528
CAN-bus
Manglende meddelelse

Komfort	Diagnose-interface-bus	6 Fejl
----------------	-------------------------------	---------------

Fejlkode: 1314
Motorstyringsenhed
Funktion ukorrekt.

Fejlkode: 1316
Bremsestyreenhed
Funktion ukorrekt.

Fejlkode: 1321
Airbagstyreenhed
Funktion ukorrekt.

Fejlkode: 1314
Motorstyringsenhed
Funktion ukorrekt.

Fejlkode: 1316
Bremsestyreenhed
Funktion ukorrekt.

Fejlkode: 1321
Airbagstyreenhed
Funktion ukorrekt.

Komfort	Batteriregulering	0
Komfort	Motorlydssimulator	ikke tilgængelig
Komfort	Aktuator for karosseristøj	ikke tilgængelig
Komfort	Gateway-elektronik 1	0
Komfort	Kombiinstrument	8 Fejl

Fejlkode: 12648448
CAN-bus
Manglende meddelelse

Fejlkode: 12656896
CAN-bus
Manglende meddelelse

Fejlkode: 12669184
CAN-bus
Manglende meddelelse

Fejlkode: 13654528
CAN-bus
Manglende meddelelse

Fejlkode: 12648448
CAN-bus
Manglende meddelelse

Fejlkode: 12656896
CAN-bus
Manglende meddelelse

Fejlkode: 12669184
CAN-bus
Hella Gutmann Solutions GmbH

Manglende meddelelse

Fejlkode: 13654528
CAN-bus
Manglende meddelelse

Komfort

Diagnose-interface-bus

6 Fejl

Fejlkode: 1314
Motorstyringsenhed
Funktion ukorrekt.

Fejlkode: 1316
Bremsestyreenhed
Funktion ukorrekt.

Fejlkode: 1321
Airbagstyreenhed
Funktion ukorrekt.

Fejlkode: 1314
Motorstyringsenhed
Funktion ukorrekt.

Fejlkode: 1316
Bremsestyreenhed
Funktion ukorrekt.

Fejlkode: 1321
Airbagstyreenhed
Funktion ukorrekt.

Komfort

Batteriregulering

0

Komfort

Motorlydssimulator

ikke tilgængelig

Komfort

Aktuator for karosseristøj

ikke tilgængelig

Gearkasse

Gearelektronik

ikke tilgængelig

Gearkasse

Gearelektronik

ikke tilgængelig

Tyverisikring

Startspærre

0 Fejl

Tyverisikring

Startspærre

0 Fejl

Styretøj

Servostyring

8 Fejl

Fejlkode: 1054464
CAN-bus
Manglende meddelelse

Fejlkode: 1058048
CAN-bus
Manglende meddelelse

Fejlkode: 1054720
CAN-bus

Manglende meddelelse

Fejlkode: 1052416
CAN-bus
Manglende meddelelse

Fejlkode: 1054464
CAN-bus
Manglende meddelelse

Fejlkode: 1058048
CAN-bus
Manglende meddelelse

Fejlkode: 1054720
CAN-bus
Manglende meddelelse

Fejlkode: 1052416
CAN-bus
Manglende meddelelse

Styretøj

Servostyring

8 Fejl

Fejlkode: 1054464
CAN-bus
Manglende meddelelse

Fejlkode: 1058048
CAN-bus
Manglende meddelelse

Fejlkode: 1054720
CAN-bus
Manglende meddelelse

Fejlkode: 1052416
CAN-bus
Manglende meddelelse

Fejlkode: 1054464
CAN-bus
Manglende meddelelse

Fejlkode: 1058048
CAN-bus
Manglende meddelelse

Fejlkode: 1054720
CAN-bus
Manglende meddelelse

Fejlkode: 1052416
CAN-bus
Manglende meddelelse

Infotainmentsystem

Radiotuner

4 Fejl

Fejlkode: 625

Hastighedsgiver
Uplausibelt signal.

Fejlkode: 2877
Digitalradio
Funktion ukorrekt.

Fejlkode: 625
Hastighedsgiver
Uplausibelt signal.

Fejlkode: 2877
Digitalradio
Funktion ukorrekt.

Infotainmentsystem

Sound-system

ikke tilgængelig

Infotainmentsystem

Informationselektronik

ikke tilgængelig

Infotainmentsystem

Radiotuner

4 Fejl

Fejlkode: 625
Hastighedsgiver
Uplausibelt signal.

Fejlkode: 2877
Digitalradio
Funktion ukorrekt.

Fejlkode: 625
Hastighedsgiver
Uplausibelt signal.

Fejlkode: 2877
Digitalradio
Funktion ukorrekt.

Infotainmentsystem

Sound-system

ikke tilgængelig

Infotainmentsystem

Informationselektronik

ikke tilgængelig