



5226227

# NAF Bruktbiltest

**Testdato**  
03.02.2025



## Kunde

<b>Navn</b>	Auksjonen.no As	<b>Kontaktperson</b>	
<b>Medlemsnummer</b>	94448735	<b>Navn</b>	Auksjonen.no As
<b>Adresse</b>	Døvleveien 23	<b>Telefon</b>	33300540
<b>Postnummer og -sted</b>	3170 SEM	<b>E-post</b>	
<b>Telefon</b>	33300540		
<b>Ekstern referanse</b>	467562		



## Kjøretøy

<b>Bilmerke</b>	Mercedes-Benz	<b>Motorstørrelse</b>	2143 cm <sup>3</sup>
<b>Modell</b>	VITO	<b>Motoreffekt</b>	100 kW
<b>Type</b>	639/5	<b>Aksler i drift</b>	2
<b>Registreringsnr.</b>	CF72067	<b>Drivstofftype</b>	Diesel
<b>Understellsnr.</b>	WDF63960113845973	<b>Kjøretøygruppe</b>	315
<b>Km.stand.</b>	245299	<b>Bruktimportert</b>	Nei
<b>Farge</b>	Svart	<b>Registreringsår</b>	2013
<b>Karosseritype</b>	Integrert førerhus	<b>Registrert første gang</b>	20.11.2013
		<b>Frist for neste EU kontroll</b>	26.08.2025



## Informasjon

NAF Bruktbiltest (BBT) er en uavhengig vurdering av kjøretøyets tekniske tilstand iht. definerte kontrollpunkter. De aktuelle kontrollpunktene fremkommer i testen og vurderes / bedømmes etter NAF sine definisjoner og retningslinjer som også hensyntar bilens alder og km-stand.

NAF anmerker kun feil, mangler og avvik som avdekkes på testtidspunktet. Forutsetninger for utført test er angitt på side 2 i denne rapporten. NAF demonterer ikke for kontroll. Det kan være indikasjon knyttet til tekniske forhold som krever ytterligere utredning for å kunne fastslå omfang. Det kan også være periodiske feil som ikke kan avdekkes på testtidspunktet. Se utfyllende leveransebeskrivelse side 6.

NAF Bruktbiltest er utført på oppdrag av bilforhandler. Alle henvendelser til testen og øvrige forhold til bilens tekniske tilstand må avklares mellom kjøper av bilen og bilforhandler testen er utstedt til.



5226227

## Testresultater

Ref.Id	Repareres	Resultat	Beskrivelse
3.5	Nøkler / Utstyr	Nøkkel/er mangler	
5.6	Bremsebelegg	Bremsene ligger på:	Venstre foran, Høyre foran
5.7		Feil på ledning til slitasjevarsler:	Venstre foran
17.1	Lys	Virker ikke:	Venstre bremselys
17.22		Skadet nivåføler:	Venstre bak
19.1	Refleks	Mangler refleks:	Venstre side
20.1	Lyd / lyssignaler	Feil ved horn	
21.1	Varsellamper	Varsellampe for ABS lyser	
22.5	Varsellamper utvidet	Varsellampe for ESP (Traction control) lyser	
23.1	Full systemskann	Det finnes feilkoder, se rapport	
28.1	Utvendig tilstand motor	Oljelekkasje på motor - rengjør før nærmere kontroll	
33.9	Eksosanlegg	Mangelfullt oppheng:	Midtre eksosrør
42.2	Drivaksler	Skade på gummimansjett - må skiftes snarest for å unngå at leddet skades:	Høyre ytre foran, Venstre indre bak, Høyre indre bak
50.3	Varmeapparat / klimaanlegg (AC)	Klimaanlegg virker ikke	
50.14		* Skade/tæring i radiatorregister	
51.5	Vindusvisker, spyler (foran/bak)	Vindusvisker virker ikke	Bakrute
81.2	Frontrute	En eller flere steinsprutrosetter som ikke er utbedret <ul style="list-style-type: none"><li>Reparasjonsmetode: Skift</li></ul>	
84.4	Lås	Feil ved låsesylinder	Venstre fordør, Bakluke/-dør
86.2	Lakk / karosseri utvendig	Lakkriper:	Venstre sidekanal, Høyre forskjerm, Høyre fordør, Støtfanger bak
86.3		Skadet:	Høyre forskjerm, Høyre fordør, Venstre bakskjerm, Støtfanger bak
86.5		Pyntelist løs, skadet eller mangler:	Venstre fordør
86.6		Lakkblerer	Venstre bakdør
86.8		Rustangrep:	Høyre fordør, Venstre bakdør, Venstre bakskjerm, Høyre bakskjerm, Støtfanger bak
86.11		Steinsprut/lakksår	Panser
87.5	Utvendig speil	Skade på speilramme / -hus	Venstre side, Høyre side
87.6		Speilvarme virker ikke:	Høyre side, Venstre side
97.1	Døråpning	Sår eller skade:	Venstre fordør



5226227

Ref.Id	Repareres	Resultat	Beskrivelse
98.3	Seter	Hull/rift gjennom setetrekk:	Venstre foran

Ref.Id	Opplysning	Resultat	Beskrivelse
1.16	Kjøreegenskaper	* Redusert prøvetur grunnet diverse feil. Redusert test	
4.12	Service/ Dokum.	Bilen har digital servicebok, denne er ikke kontrollert av NAF	
6.16	Bremseskiver	Overflaterust eller mindre enn 25% av overflaten rustet	Venstre foran
6.17		Overflaterust eller mindre enn 50% av overflaten rustet	Begge sider bak
23.6	Full systemskann	Etter avtale med kunde er feilkode/r slettet, feilsøking må påregnes dersom feilkode dukker opp igjen	
42.9	Drivaksler	Morken drivakselmansjett:	Venstre ytre foran
97.5	Døråpning	Sår eller skade:	Høyre fordør

### Servicehistorikk

Bilen har elektronisk servicedokumentasjon

### Testforhold

<b>Maks hastighet ved prøvekjøring</b>	40 km/t
<b>Utetemperatur ved prøvekjøring</b>	-2 °C
<b>Føreforhold ved prøvekjøring</b>	Glatt;Isete
<b>Frist for neste EU kontroll</b>	27.08.2025



5226227

**Prøvekjøring**1 - Kjøreegenskaper **O****Generell informasjon**3 - Nøkler / Utstyr **R**4 - Service/ Dokum. **O****Bremser**5 - Bremsbelegg **R**6 - Bremseskiver **O**10 - Bremsvæsknivå **✓**12 - Bremsørør **✓**13 - Bremseslanger **✓**14 - Bremskraftforsterker **✓**15 - Brems pedal **✓****Lys og signaler**17 - Lys **R**19 - Refleks **R****Lys og signaler**20 - Lyd / lyssignaler **R**21 - Varsellamper **R**22 - Varsellamper utvidet **R****e-Diagnose**23 - Full systemskann **R****Motor**27 - Motor virkemåte **✓**28 - Utvendig tilstand motor **R**29 - Oljenivå motor **✓**30 - Kjølevæske **✓**31 - Kjølevifte **✓**32 - Kjølesystem **✓**33 - Eksosanlegg **R**35 - Motorfester **✓**36 - Drivstofftank, rør, slange **✓**37 - Registerreim **✓****Drivverk**40 - Girkasse (automatisk) **✓**41 - Differensial **✓**42 - Drivaksler **R**43 - Mellomaksel **✓****Elektriske anlegg**44 - Instrument belysning **✓**45 - Instrumenter **✓**47 - Elektrisk vindusheis **✓**48 - Oppvarmet bakrute **✓**49 - Kupevifte **✓**50 - Varmeapparat / klimaanlegg (AC) **R**51 - Vindusvisker, spyler (foran/bak) **R**52 - Lyktespyler / Visker **✓**53 - Sentrallås **✓**54 - Setevarmer **✓**55 - Ladespenning generator **✓**56 - Drivrem generator **✓**57 - Batteri ytre tilstand **✓**59 - Tilhengerkontakt **✓****Hjul, dekk, felg**65 - Dekk **✓****Hjul, dekk, felg**66 - Felg **✓**67 - Ekstra hjulsett **✓**68 - Hjullager **✓****Styring**71 - Ratt, rattaksel, ledd **✓**72 - Styresnekke, tannstang **✓**73 - Styrestag/ledd **✓**74 - Styreservo **✓****Hjuloppheng**75 - Støtdempere **✓**76 - Stabilisator **✓**77 - Fjærer / fjærbein **✓**78 - Opphengs- / bærearmer foraksel **✓**79 - Opphengs- / bærearmer bakaksel **✓**80 - Travers **✓**



5226227

## Karosseri

81 - Frontrute	R
82 - Siderute/bakrute	✓
83 - Dør-/panseråpner	✓
84 - Lås	R
86 - Lakk / karosseri utvendig	R
87 - Utvendig speil	R
88 - Underside	✓
89 - Understellsnummer	✓
90 - Tilhengerfeste	✓

## Interiør

91 - Dashbord / midtkonsoll	✓
92 - Luftdyse kupé	✓
93 - Taktrekk	✓
94 - Solskjerm	✓
95 - Innvendig speil	✓
96 - Dørtrekk	✓
97 - Døråpning	R
98 - Seter	R
99 - Bilbelte	✓
100 - Gulvmatter/-teppe	✓
102 - Laste-/bagasjerom	✓
103 - Interiør generelt	✓
104 - Varseltrekant	✓



5226227

## Måleverdier

Ref.Id	Punkt	Fråse	Måleverdi
3.1	Nøkler / Utstyr	Antall nøkler:	1 stk
6.1	Bremsekiver	Min. bremseskivetykkelse før utskifting foran:	25,00 mm
6.2		Bremsekivetykkelse VF	26,90 mm
6.3		Bremsekivetykkelse HF	26,70 mm
6.4		Min. bremseskivetykkelse før utskifting bak:	8,00 mm
6.5		Bremsekivetykkelse VB	9,20 mm
6.6		Bremsekivetykkelse HB	9,30 mm
30.1	Kjølevæske	Kjølevæskens frysepunkt, frostsikker ned til minus:	50 °C
37.1	Registerreim		Bilen har registerkjede
50.1	Varmeapparat / klimaanlegg (AC)	Temperatur på luft inn i klimaanlegg	20 °C
50.2		Temperatur på luft ut av klimaanlegg	26 °C
55.1	Ladespenning generator	Ladespenning med last (V)	14,40 volt
55.2		Ladespenning uten last (V)	14,90 volt
65.1	Dekk	Mønsterdybde VF	10,00 mm
65.2		Mønsterdybde HF	10,00 mm
65.3		Mønsterdybde VB	10,00 mm
65.4		Mønsterdybde HB	10,00 mm
65.5		Bilen er utrustet med:	Vinterdekk m/pigg
66.1	Felg	Felg montert på bilen:	Lettmetallfelg
67.1	Ekstra hjulsett	Mønsterdybde	5,00 mm
67.2		Mønsterdybde	5,00 mm
67.3		Mønsterdybde	5,50 mm
67.4		Mønsterdybde	5,50 mm
67.5		Ekstra hjulsett er utrustet med:	Sommerdekk
67.6		Felg på ekstra hjulsett:	Lettmetallfelg

## Bilder og vedlegg



1. Generelt



2. Generelt



3. Generelt



4. Generelt



5. Generelt

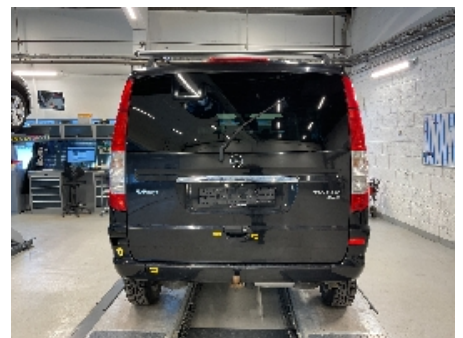

6. Generelt



7. Generelt



8. Generelt



9. Generelt



10. Generelt



11. Lakk / karosseri utvendig



12. Lakk / karosseri utvendig



13. Lakk / karosseri utvendig



14. Lakk / karosseri utvendig



15. Lakk / karosseri utvendig



16. Lakk / karosseri utvendig



17. Lakk / karosseri utvendig

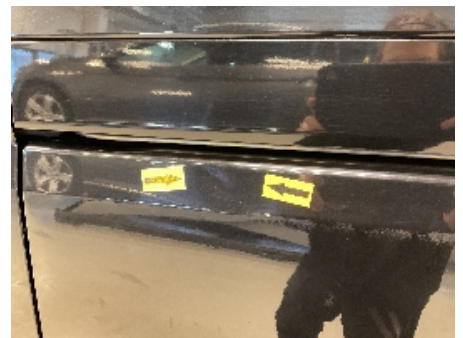

18. Lakk / karosseri utvendig



19. Lakk / karosseri utvendig



20. Lakk / karosseri utvendig



21. Lakk / karosseri utvendig



22. Lakk / karosseri utvendig



23. Lakk / karosseri utvendig



24. Frontrute





5226227

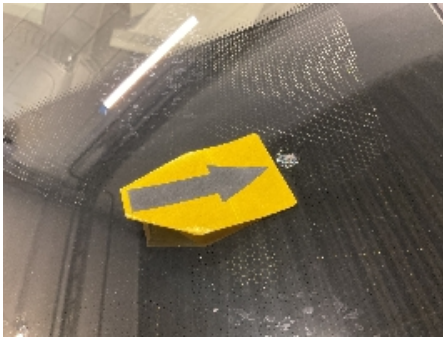

**25. Frontrute**



**26. Generelt**



**27. Generelt**



**28. Generelt**



**29. Generelt**



**30. Seter**



**31. Døråpning**



**32. Døråpning**



**33. Utvendig speil**



**34. Utvendig speil**



**35. Generelt**



**36. Generelt**



37. Generelt



38. Generelt



39. Generelt



40. Generelt



41. Generelt



42. Generelt



43. Generelt



44. Lakk / karosseri utvendig



45. Generelt



46. Generelt



47. Drivaksler



48. Drivaksler



**49. Drivaksler**



**50. Lys**



**51. Utvendig tilstand motor**



**52. Utvendig tilstand motor**



**53. Bremsbelegg**



**54. Eksosanlegg**



**55. Generelt**



**56. Generelt**

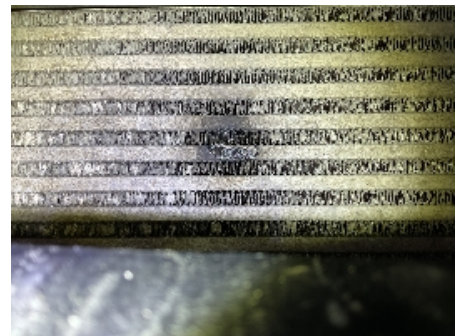

**57. Varmeapparat /  
klimaanlegg (AC)**



**58. Varsellamper**



5226227

## Leveransebetingelser

### 1. Testrapporten

Testrapporten inneholder identifikasjon av kjøretøy og kunde samt beskrivelse av testens omfang med måleresultater der det foreligger.

### 2. Bedømming-vurderingsdefinisjon

Forklaring til bokstavkodene som benyttes ved PDF rapport:

V = Normalt. Tilstand vurdert «normal» iht. kjøretøyets alder og kjørelengde

R = Reparasjon. Anbefaler utbedring iht. kontrollpunkt

O = Opplysning. Informasjon iht. kontrollpunkt og/eller kjøretøy

S = Skiftet. Kontrollpunkt inkl. komponentskifte

J = Justert. Kontrollpunkt inkl. justering

I = Ikkeutført. Kontrollpunkt ikke vurdert

### 3. Gjennomføring av test.

Test utføres på et NAF Senter hvis ikke annet er beskrevet.

### 4. Eiendomsrett

Testens resultat tilhører NAFs kunde. Kundens navn er registrert på side 1 i testrapporten, og eventuelle henvendelser i forbindelse med testen må utføres av registrert kunde. Testresultatene leveres ikke ut til andre uten samtykke fra NAFs kunde.

### 5. Demontering

NAF demonterer ikke for kontroll/vurdering, og kan dermed ikke påpeke feil som kun avdekkes ved demontering. Dersom NAF oppdager avvik der det trengs demontering for kontroll/vurdering, vil dette anmerkes i testrapporten.

### 6. Prøvekjøring, periodiske feil og fremtidige problemer

NAF anmerker kun feil og avvik som oppdages på testtidspunktet. Periodiske feil/avvik kan forekomme uten at dette avdekkes pga. manglende symptom(fremtredelse) ved testtidspunktet. Det er ikke mulig å forutse fremtidige problemer, feil eller avvik.

NAF prøvekjører bilen kun i begrenset grad.

### 7. Avlesing av elektronisk lagrede feilkoder via kjøretøyets OBD kontakt

NAF leser feilkoder på de elektroniske styresystemene som bilprodusenten har gitt tilgang til. Tilgang kan variere mellom ulike bilmerker og modeller og systemene leses med det testutstyret som benyttes av NAF. Det skilles ikke mellom permanente og periodiske feilkoder. NAF kan ikke påvise avvik i bilens oppgitte kilometerstand ved hjelp av diagnose.

### 8. NAFs ansvar

NAF har vurdert alle kontrollpunkter i den aktuelle testrapporten i henhold til NAFs definisjoner og retningslinjer. Kontrollpunkter som ikke omtales i rapporten er ikke inkludert eller vurdert.

Feil/avvik som avdekkes i etterkant av testen, kan ikke lastes NAF uten at det dokumenteres at følgende kumulative vilkår foreligger:

- feil/avvik må anses å ha foreligget ved testtidspunktet
- feil/avvik kan avdekkes etter gjeldende definisjoner og retningslinjer (innhold) av kontrollpunkt ved testtidspunktet
- feil/avvik kan avdekkes ved benyttet testutstyr i NAF ved testtidspunktet
- feil/avvik kan avdekkes ved gjeldende testforutsetninger ved testtidspunktet
- feil/avvik medfører konsekvenstap
- NAF har opptrådt uaktsomt ved testtidspunktet

### 9. Klageadgang næringsmarked

Testens resultat tilhører NAFs kunde. Kundens navn er registrert på side 1 i testrapporten. Ved eventuelle uoverensstemmelser i forbindelse med levert dokumentasjon, skal kunde ta dette opp med NAF. NAF er forretningsmessig leverandør til kunde og forholder seg kun til denne avtalepart.

Alle reklamasjoner må være NAF i hende skriftlig senest 10 dager etter at testen er utført.

### 10. Reklamasjonsansvaret til NAF

Ved uoverensstemmelse mellom tekst og bilder i testrapport og ett av disse viser riktig tilstand, er feilen ikke reklamasjonsgrunn.

NAF AS er ikke ansvarlig for feil i opplysninger som er hentet elektronisk fra 3.-part.

NAF AS kan kreve at bilen stilles til disposisjon for kontroll.

Ved reklamasjon kan NAF AS forlange å få mulighet til å reparere på eget verksted.

Hvis kjøper starter reparasjon på annet verksted uten skriftlig godkjenning fra NAF AS bortfaller retten til å kreve utgiften refundert av NAF AS.

Ved reparasjon på kjøpers verksted beregnes priser etter NAF AS sine innkjøpspriser (Meca eller tilsvarende) og selvkost på timepris. Benyttes DBS-systemet som grunnlag for delepriser benyttes importørpriser uten fraktpåslag.

Arbeidstidsettes iht. Haynes Pro med faktor 1

Diagnoserapport vedlegges der kunden har bestilt dette. Diagnoserapporten betraktes som en del av testrapporten.

Reklamasjonskravets størrelse er under alle omstendigheter oppad begrenset til prisen på testen, med mindre noe annet er særskilt avtalt.

NAF AS anbefaler at budgivere selv inspiserer objektet.



<b>Komfort</b>	<b>KI 639 fra '08 CAN</b>	<b>1 Fejl</b>
<p>Fejlkode: DTC 9100  Motor-CAN-bus  Kommunikation forstyrret.</p>		
<b>Komfort</b>	<b>OBF (øverste betjeningspanel) 639</b>	<b>0 Fejl</b>
<b>Komfort</b>	<b>DBE 639 fra '08 CAN</b>	<b>1 Fejl</b>
<p>Fejlkode: B1091  Regn-/lyssensor  Fejl i kommunikation.</p>		
<b>Komfort</b>	<b>SAM 639 fra '08 CAN</b>	<b>3 Fejl</b>
<p>Fejlkode: B1004  Fjernlysenhed foran til venstre  Funktion ukorrekt.</p> <p>Fejlkode: B1034  Kabine, CAN-bus  Kommunikation forstyrret.</p> <p>Fejlkode: B105B  Bagrudeviskermotor  Kortslutning til stel.</p>		
<b>Komfort</b>	<b>TSG (dørstyreenhed) FV 639</b>	<b>1 Fejl</b>
<p>Fejlkode: B101A  styreenhed  Batterispændingsforsyning med fejl.</p>		
<b>Komfort</b>	<b>TSG (dørstyreenhed) FH 639</b>	<b>2 Fejl</b>
<p>Fejlkode: B1017  Rudehejs-kontaktkreds  Rudehejs (rudehejs-servomotor) ikke i orden.</p> <p>Fejlkode: B101A  styreenhed  Batterispændingsforsyning med fejl.</p>		
<b>Komfort</b>	<b>STL: Elektrisk skydedør i venstre side</b>	<b>ikke tilgængelig</b>
<b>Komfort</b>	<b>STR: Elektrisk skydedør i højre side</b>	<b>ikke tilgængelig</b>
<b>Komfort</b>	<b>EZS 639 fra '08 CAN</b>	<b>3 Fejl</b>
<p>Fejlkode: DTC 9008  Spændingsforsyning kl. 50  Kontaktposition usandsynlig.</p>		



<b>Undervogn</b>	<b>ENR OBD</b>	<b>ikke tilgængelig</b>
<b>Infotainmentsystem</b>	<b>AGW 639 fra '08 CAN</b>	<b>ikke tilgængelig</b>
<b>Infotainmentsystem</b>	<b>APS 50 639 fra '08 CAN</b>	<b>ikke tilgængelig</b>