



5105684

NAF Bruktbiltest

Testdato
12.12.2024



Kunde

| | | | |
|----------------------------|-----------------|----------------------|-----------------|
| Navn | Auksjonen.no As | Kontaktperson | |
| Medlemsnummer | 94448735 | Navn | Auksjonen.no As |
| Adresse | Døvleveien 23 | Telefon | 33 30 05 40 |
| Postnummer og -sted | 3170 SEM | E-post | |
| Telefon | 33 30 05 40 | | |
| Ekstern referanse | 458216 | | |



Kjøretøy

| | | | |
|-------------------------|-------------------|-------------------------------|----------------------|
| Bilmerke | Skoda | Motorstørrelse | 1198 cm ³ |
| Modell | FABIA | Motoreffekt | 47 kW |
| Type | 6Y | Aksler i drift | 1 |
| Registreringsnr. | DL43366 | Drivstofftype | Bensin |
| Understellsnr. | TMBHY26Y564636130 | Kjøretøygruppe | 101 |
| Km.stand. | 180442 | Bruktimportert | Nei |
| Farge | Grå | Registreringsår | 2006 |
| Karosseritype | Stasjonsvogn | Registrert første gang | 15.08.2006 |



Informasjon

NAF Bruktbiltest (BBT) er en uavhengig vurdering av kjøretøyets tekniske tilstand iht. definerte kontrollpunkter. De aktuelle kontrollpunktene fremkommer i testen og vurderes / bedømmes etter NAF sine definisjoner og retningslinjer som også hensyntar bilens alder og km-stand.

NAF anmerker kun feil, mangler og avvik som avdekkes på testtidspunktet. Forutsetninger for utført test er angitt på side 2 i denne rapporten. NAF demonterer ikke for kontroll. Det kan være indikasjon knyttet til tekniske forhold som krever ytterligere utredning for å kunne fastslå omfang. Det kan også være periodiske feil som ikke kan avdekkes på testtidspunktet. Se utfyllende leveransebeskrivelse side 6.

NAF Bruktbiltest er utført på oppdrag av bilforhandler. Alle henvendelser til testen og øvrige forhold til bilens tekniske tilstand må avklares mellom kjøper av bilen og bilforhandler testen er utstedt til.



5105684

Testresultater

| Ref.Id | Repareres | Resultat | Beskrivelse |
|--------|---------------------------------|---|---|
| 4.3 | Service/ Dokum. | Iht. servicehefte er ikke alle servicer fulgt | Tid mellom servicer er overskredet, Kjøre lengde mellom servicer er overskredet |
| 5.6 | Bremsebelegg | Bremsene ligger på: | Venstre bak |
| 5.7 | | Feil på ledning til slitasjevarsler: | Venstre foran |
| 7.4 | Bremsetromler | Demonter tromler for nærmere kontroll: | Høyre bak, Venstre bak |
| 7.6 | | * Bremseveskelekkasje høyre bak. | |
| 8.6 | Parkeringsbrems | For stor dødgang | |
| 8.8 | | Bremsen henger på | Venstre |
| 17.1 | Lys | Virker ikke: | Høyre skiltlys |
| 17.2 | | Svakt lys: | Venstre skiltlys |
| 17.12 | | Kraketert lykteglass | Venstre nærlys, Høyre nærlys |
| 17.15 | | Vann / kondens i lykt: | Høyre nærlys |
| 21.3 | Varsellamper | Varsellampe for SRS (airbag) lyser | |
| 21.17 | | * Varsler på servostyring. | |
| 33.2 | Eksosanlegg | Lekkasje: | Midtre eksosrør |
| 47.1 | Elektrisk vindusheis | Vindusheis virker ikke. | Venstre fordør, Høyre fordør |
| 50.14 | Varmeapparat / klimaanlegg (AC) | * Ingen kjøling fra AC, lekkasje på AC pumpen. | |
| 52.1 | Lyktespyler / Visker | Spyler virker ikke: | Venstre side, Høyre side |
| 55.4 | Ladespenning generator | For lav ladespenning | |
| 56.2 | Drivrem generator | Slitt/morken/sprekt drivrem | |
| 66.8 | Felg | Vesentlig ripe / hakk inn til grunnmaterialet: | Høyre foran, Høyre bak, Venstre foran |
| 67.17 | Ekstra hjulsett | Ekstra hjulsett mangler | |
| 74.9 | Styreservo | * Feil på servostyring, tung på rattet. | |
| 76.1 | Stabilisator | Slakk i lenkarm til stabilisatorstag: | Venstre foran |
| 81.4 | Frontrute | Sprekk i frontrute: <ul style="list-style-type: none">• Reparasjonsmetode: Reparasjon | |
| 83.9 | Dør-/panseråpner | Feil ved dørstopper: | Venstre foran |
| 86.2 | Lakk / karosseri utvendig | Lakkriper: | Støtfanger foran, Bakluke, Høyre fordør, Støtfanger bak, Høyre bakskjerm, Høyre bakdør, Venstre forskjerm |
| 86.3 | | Skadet: | Høyre fordør, Tak |



5105684

| Ref.Id | Repareres | Resultat | Beskrivelse |
|--------|-------------------|---|---|
| 86.6 | | Lakkblærer | Høyre sidekanal, Venstre sidekanal, Venstre baksjerm, Venstre bakdør, Venstre forskjerm, Bakluke, Venstre fordør, Høyre forskjerm, Høyre fordør, Høyre baksjerm |
| 86.7 | | Rust / korrosjon i innvendig kant: | Venstre fordør, Bakluke, Høyre fordør |
| 86.8 | | Rustangrep: | Venstre forskjerm, Høyre forskjerm, Bakluke, Venstre fordør, Høyre fordør, Venstre bakdør, Venstre baksjerm, Høyre baksjerm, Venstre sidekanal, Høyre sidekanal |
| 86.11 | | Steinsprut/lakksår | Venstre A-stolpe, Tak, Panser, Venstre fordør, Støtfanger foran, Høyre bakdør |
| 86.15 | | * Korrosjon på takrail h/s. | |
| 87.4 | Utvendig speil | Feil på justeringsmekanisme for speil: | Venstre side |
| 87.6 | | Speilvarme virker ikke: | Venstre side, Høyre side |
| 88.1 | Underside | Skadet/løs innersjerm: | Venstre foran |
| 88.2 | | Skadet/løst plastdeksel: | Venstre, Venstre foran |
| 88.8 | | Rustskade: | Bakre, Venstre bak, Høyre bak |
| 96.1 | Dørtrekk | Hull/rift/flenge i dørtrekk: | Høyre fordør |
| 97.3 | Døråpning | Rust: | Bakluke/-dør |
| 98.4 | Seter | Feil med innfesting for sete: | Høyre bak |
| 99.8 | Bilbelte | * Belte høyre bak er i klem bak seterygg. | |
| 100.3 | Gulvmatter/-teppe | Fukt i gulvteppe | Høyre foran, Høyre bak, Venstre foran, Venstre bak |
| 102.4 | Laste-/bagasjerom | Forurensing og/eller ubehagelig lukt | |
| 103.1 | Interiør generelt | Forurensing og/eller ubehagelig lukt | |
| 104.2 | Varseltrekant | Mangler. | |

| Ref.Id | Opplysning | Resultat | Beskrivelse |
|--------|-------------------------|---|-------------------|
| 6.16 | Bremseskiver | Overflaterust eller mindre enn 25% av overflaten rustet | Begge sider foran |
| 23.5 | Full systemskann | Ikke avlest grunnet kommunikasjonsproblemer med styresystemer | |
| 28.8 | Utvendig tilstand motor | Liten oljelekkasje | |
| 28.11 | | * Skade på bunnpanne. | |



5105684

| Ref.Id | Opplysning | Resultat | Beskrivelse |
|--------|---------------------------|--|----------------------------|
| 33.13 | Eksosanlegg | Betydelig rust i eksosanlegg | |
| 42.10 | Drivaksler | * Svetting på indre drivakselledd begge sider. | |
| 65.21 | Dekk | Mønsterdybde - tillatt, men anbefales byttet: Høyre foran, Venstre foran | |
| 65.24 | | * Lite luft i dekkene. Dekkene er fra 2016. | |
| 68.4 | Hjullager | * Får ikke kontrollert venstre bak pga. heng i bremsler. | |
| 81.9 | Frontrute | Noe steinsprut | |
| 81.10 | | Slitt frontrute | |
| 86.17 | Lakk / karosseri utvendig | Diverse småbulker/lakkriper | |
| 86.19 | | Bulk(er) | |
| 86.20 | | Steinsprut: | |
| 86.21 | | Små lakkblærer: | |
| 86.23 | | Rust / korrosjon i innvendig kant: | |
| 86.26 | | Diverse lakkrust | |
| 88.12 | Underside | Rustangrep i vognbunn / understell | |
| 88.14 | | Mangelfull antirustbehandling: | |
| 88.15 | | * Diverse lakkrust i motorrom. | |
| 97.5 | Døråpning | Sår eller skade: | Venstre fordør |
| 97.7 | | Rust: | Høyre fordør |
| 98.9 | Seter | * Noen flekker i seter. | |
| 99.9 | Bilbelte | Treg retur: | Venstre foran, Venstre bak |

Ikke utførte

| Punkt | Årsak |
|-----------------------|---------------------------------------|
| Bremsekraftforsterker | Bilen er ikke prøvekjørt |
| Bremsepedal | Bilen er ikke prøvekjørt |
| Kjølevifte | Bilen er ikke prøvekjørt |
| Kjøreegenskaper | Bilen er ikke prøvekjørt |
| Bremsevirkning | Skader/avvik som forhindrer vurdering |
| Clutch | Bilen er ikke prøvekjørt |
| Girkasse (manuell) | Bilen er ikke prøvekjørt |
| Motor virkemåte | Bilen er ikke prøvekjørt |



5105684

Servicehistorikk

Serviceheftet har kvitteringer uten lesbar dato og km.stand som ikke er tatt med i oversikten

Angitte servicer er de som er oppført i serviceheftet/annen dokumentasjon funnet i bilen. Avvik i forhold til angitte serviceintervaller/retningslinjer i serviceheftet, anmerkes og fremkommer i rapporten.

| Dato | Km.stand |
|------------|----------|
| 30.08.2021 | 165524 |
| 09.04.2019 | 153333 |
| 31.05.2017 | 138440 |
| 15.05.2017 | 138367 |
| 05.09.2008 | 54627 |
| 31.08.2007 | 28318 |
| 08.03.2007 | 16500 |

Testforhold

| | |
|--|---------------|
| Er bilen skitten eller nediset: | Nei |
| Frist for neste EU kontroll | 29.06.2026 |
| Ikke prøvekjørt pga: | Alvorlig feil |
| Er testen utført på NAF Senteret? | Nei |



5105684

Prøvekjøring

1 - Kjøreegenskaper |

Generell informasjon

3 - Nøkler / Utstyr ✓

4 - Service/ Dokum. R

Bremser

5 - Bremsbelegg R

6 - Bremseskiver O

7 - Bremsetromler R

8 - Parkeringsbrems R

9 - Bremsvirkning |

10 - Bremsvæsknivå ✓

11 - Bremsvæskens kokepunkt ✓

12 - Bremserør ✓

13 - Bremseslanger ✓

14 - Bremskraftforsterker |

15 - Bremsedal |

Lys og signaler

17 - Lys R

19 - Refleks ✓

20 - Lyd / lyssignaler ✓

21 - Varsellamper R

22 - Varsellamper utvidet ✓

e-Diagnose

23 - Full systemskann O

Motor

25 - Avgassanalyse (Bensin) ✓

27 - Motor virkemåte |

28 - Utvendig tilstand motor O

29 - Oljenivå motor ✓

30 - Kjølevæske ✓

31 - Kjølevifte |

32 - Kjølesystem ✓

33 - Eksosanlegg R

35 - Motorfester ✓

36 - Drivstofftank, rør, slange ✓

37 - Registerreim ✓

Drivverk

38 - Clutch |

39 - Girkasse (manuell) |

42 - Drivaksler O

Elektriske anlegg

44 - Instrument belysning ✓

45 - Instrumenter ✓

46 - Radio / Multimedia ✓

47 - Elektrisk vindusheis R

48 - Oppvarmet bakrute ✓

49 - Kupevifte ✓

50 - Varmeapparat / klimaanlegg (AC) R

51 - Vindusvisker, spyler (foran/bak) ✓

52 - Lyktespyler / Visker R

53 - Sentrallås ✓

54 - Setevarmer ✓

55 - Ladespenning generator R

56 - Drivrem generator R

57 - Batteri ytre tilstand ✓

58 - Tilstand 12 volt batteri ✓

Hjul, dekk, felg

65 - Dekk O

66 - Felg R

67 - Ekstra hjulsett R

68 - Hjullager O

69 - Reservehjul / dekkreparasjonssett ✓

70 - Hjulcapsler/navkopper ✓

Styring

71 - Ratt, rattaksel, ledd ✓

72 - Styresnekke, tannstang ✓

73 - Styrestag/ledd ✓

74 - Styreservo R

Hjuloppheng

75 - Støtdempere ✓

76 - Stabilisator R

77 - Fjærer / fjærbein ✓

78 - Opphengs- / bærearmer foraksel ✓

79 - Opphengs- / bærearmer bakaksel ✓

80 - Travers ✓



5105684

Karosseri

| | |
|--------------------------------|---|
| 81 - Frontrute | R |
| 82 - Siderute/bakrute | ✓ |
| 83 - Dør-/panseråpner | R |
| 84 - Lås | ✓ |
| 85 - Takluke/Panoramatak | ✓ |
| 86 - Lakk / karosseri utvendig | R |
| 87 - Utvendig speil | R |
| 88 - Underside | R |
| 89 - Understellsnummer | ✓ |

Interiør

| | |
|-----------------------------|---|
| 91 - Dashbord / midtkonsoll | ✓ |
| 92 - Luftdyse kupé | ✓ |
| 93 - Taktrekk | ✓ |
| 94 - Solskjerm | ✓ |
| 95 - Innvendig speil | ✓ |
| 96 - Dørtrekk | R |
| 97 - Døråpning | R |
| 98 - Seter | R |
| 99 - Bilbelte | R |
| 100 - Gulvmatter/-teppe | R |
| 101 - Bagasjeromstildekning | ✓ |
| 102 - Laste-/bagasjerom | R |
| 103 - Interiør generelt | R |
| 104 - Varseltrekant | R |



5105684

Måleverdier

| Ref.Id | Punkt | Fråse | Måleverdi |
|--------|---------------------------------|---|---|
| 3.1 | Nøkler / Utstyr | Antall nøkler: | 2 stk |
| 6.1 | Bremseskiver | | Ikke målt pga nye skiver |
| 9.1 | Bremsevirkning | | Skader/avvik som forhindrer vurdering |
| 25.1 | Avgassanalyse (Bensin) | | Ikke målt grunnet manglende tilgjengelighet |
| 30.1 | Kjølevæske | Kjølevæskens frysepunkt, frostsikker ned til minus: | 48 °C |
| 37.1 | Registerreim | | Bilen har registerkjede |
| 50.1 | Varmeapparat / klimaanlegg (AC) | Temperatur på luft inn i klimaanlegg | 19 °C |
| 50.2 | | Temperatur på luft ut av klimaanlegg | 28 °C |
| 55.1 | Ladespenning generator | Ladespenning med last (V) | 12,80 volt |
| 55.2 | | Ladespenning uten last (V) | 12,80 volt |
| 58.1 | Tilstand 12 volt batteri | | Ikke mulig å måle uten demontering |
| 65.1 | Dekk | Mønsterdybde VF | 4,00 mm |
| 65.2 | | Mønsterdybde HF | 4,00 mm |
| 65.3 | | Mønsterdybde VB | 5,00 mm |
| 65.4 | | Mønsterdybde HB | 5,00 mm |
| 65.5 | | Bilen er utrustet med: | Piggfrie vinterdekk |
| 66.1 | Felg | Felg montert på bilen: | Lettmetallfelg |
| 67.1 | Ekstra hjulsett | | Ikke målt grunnet manglende tilgjengelighet |

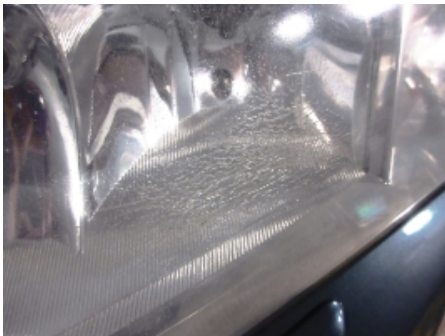
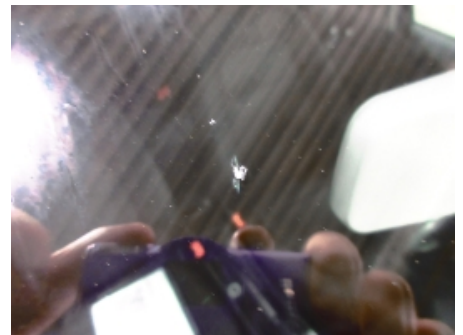
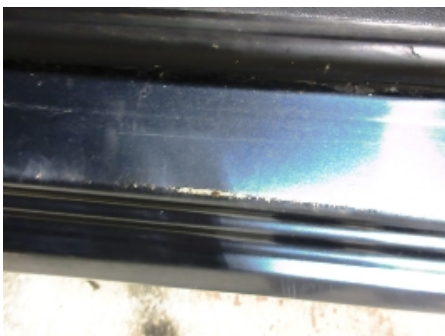
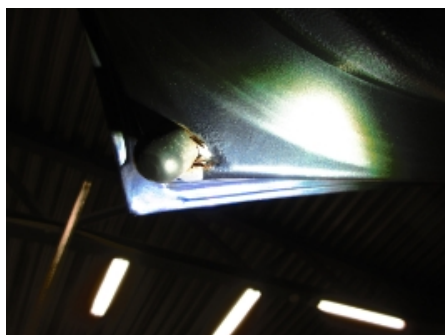
Bilder og vedlegg**1. Generelt****2. Generelt****3. Generelt****4. Generelt****5. Generelt****6. Generelt****7. Generelt****8. Generelt****9. Generelt****10. Generelt****11. Generelt****12. Generelt**



5105684



13. Generelt



14. Generelt



15. Generelt

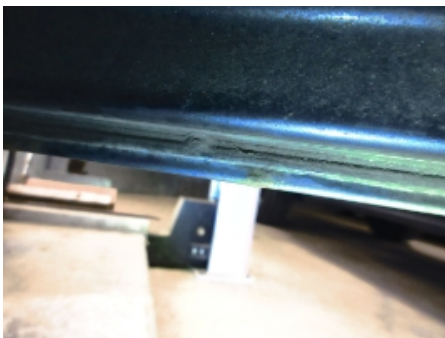

16. Generelt

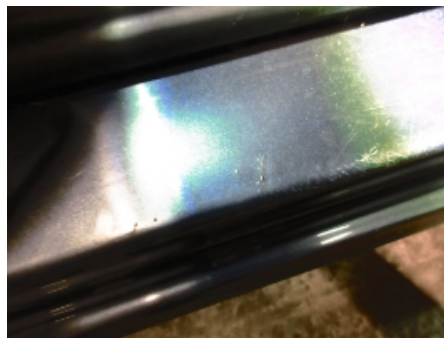

17. Generelt



18. Generelt



19. Generelt



20. Generelt



21. Generelt



22. Generelt



23. Generelt



24. Generelt



5105684



25. Generelt



26. Generelt



27. Generelt



28. Generelt



29. Generelt



30. Generelt



31. Generelt



32. Generelt

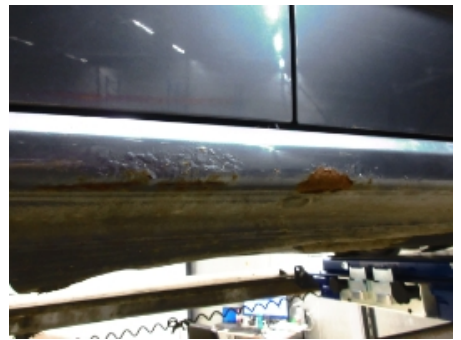

33. Generelt



34. Generelt



35. Generelt



36. Generelt



5105684



37. Generelt



38. Generelt



39. Generelt



40. Generelt



41. Generelt



42. Generelt



43. Generelt



44. Generelt



45. Generelt



46. Generelt



47. Generelt



48. Generelt



5105684



49. Generelt



50. Generelt



51. Generelt



52. Generelt



53. Generelt



54. Generelt



55. Generelt

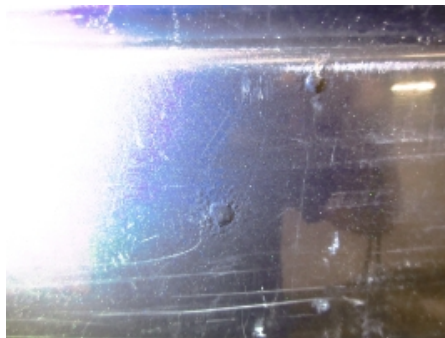

56. Generelt



57. Generelt



58. Generelt



59. Generelt



60. Generelt



5105684



61. Generelt



62. Generelt

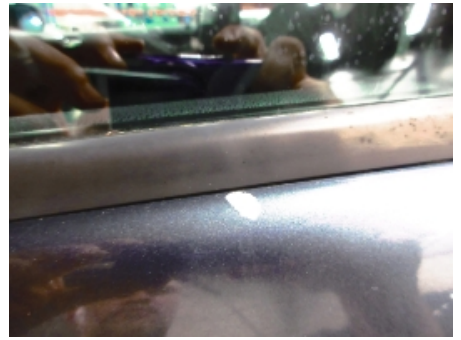

63. Generelt



64. Generelt



65. Generelt



66. Generelt

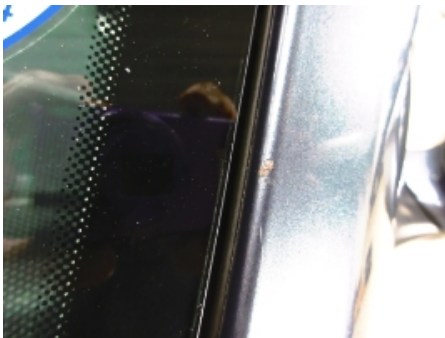

67. Generelt



68. Generelt



69. Generelt

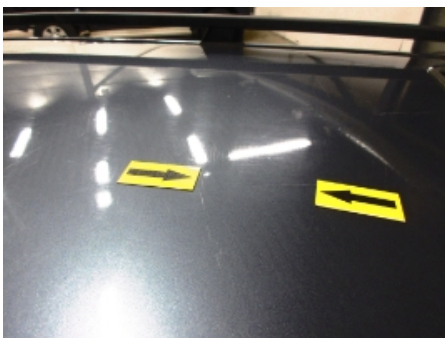

70. Generelt



71. Generelt



72. Generelt



5105684



73. Generelt

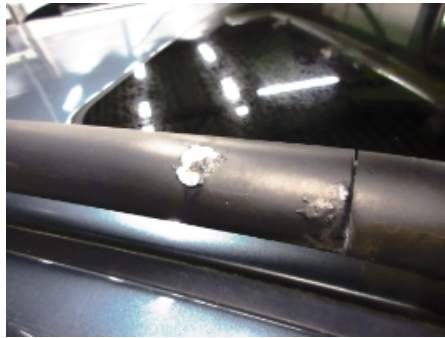

74. Generelt

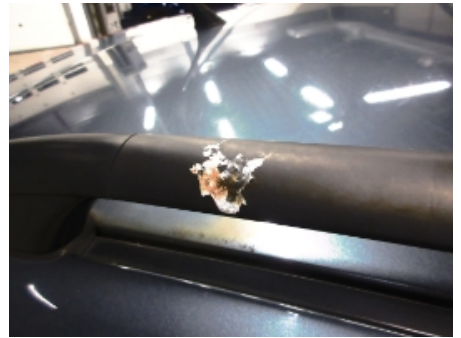

75. Generelt



76. Generelt



77. Generelt

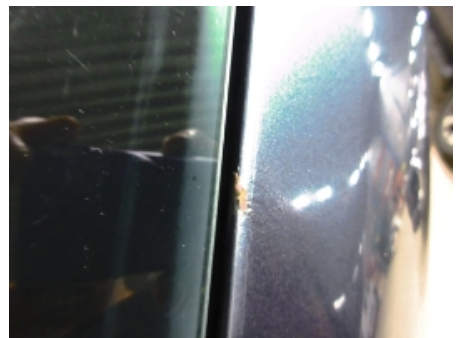

78. Generelt



79. Generelt



80. Generelt



81. Generelt



82. Generelt



83. Generelt



84. Generelt



5105684



85. Generelt

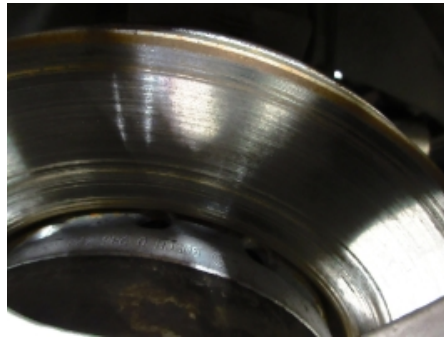

86. Generelt



87. Generelt



88. Generelt



89. Generelt



90. Generelt



91. Generelt



92. Generelt



93. Generelt



94. Generelt



95. Generelt



96. Generelt



5105684



97. Generelt



98. Generelt



99. Generelt



100. Generelt



5105684

Leveransebetingelser

1. Testrapporten

Testrapporten inneholder identifikasjon av kjøretøy og kunde samt beskrivelse av testens omfang med måleresultater der det foreligger.

2. Bedømming-vurderingsdefinisjon

Forklaring til bokstavkodene som benyttes ved PDF rapport:

V = Normalt. Tilstand vurdert «normal» iht. kjøretøyets alder og kjørelengde

R = Reparasjon. Anbefaler utbedring iht. kontrollpunkt

O = Opplysning. Informasjon iht. kontrollpunkt og/eller kjøretøy

S = Skiftet. Kontrollpunkt inkl. komponentskifte

J = Justert. Kontrollpunkt inkl. justering

I = Ikkeutført. Kontrollpunkt ikke vurdert

3. Gjennomføring av test.

Test utføres på et NAF Senter hvis ikke annet er beskrevet.

4. Eiendomsrett

Testens resultat tilhører NAFs kunde. Kundens navn er registrert på side 1 i testrapporten, og eventuelle henvendelser i forbindelse med testen må utføres av registrert kunde. Testresultatene leveres ikke ut til andre uten samtykke fra NAFs kunde.

5. Demontering

NAF demonterer ikke for kontroll/vurdering, og kan dermed ikke påpeke feil som kun avdekkes ved demontering. Dersom NAF oppdager avvik der det trengs demontering for kontroll/vurdering, vil dette anmerkes i testrapporten.

6. Prøvekjøring, periodiske feil og fremtidige problemer

NAF anmerker kun feil og avvik som oppdages på testtidspunktet. Periodiske feil/avvik kan forekomme uten at dette avdekkes pga. manglende symptom(fremtredelse) ved testtidspunktet. Det er ikke mulig å forutse fremtidige problemer, feil eller avvik.

NAF prøvekjører bilen kun i begrenset grad.

7. Avlesing av elektronisk lagrede feilkoder via kjøretøyets OBD kontakt

NAF leser feilkoder på de elektroniske styresystemene som bilprodusenten har gitt tilgang til. Tilgang kan variere mellom ulike bilmerker og modeller og systemene leses med det testutstyret som benyttes av NAF. Det skilles ikke mellom permanente og periodiske feilkoder. NAF kan ikke påvise avvik i bilens oppgitte kilometerstand ved hjelp av diagnose.

8. NAFs ansvar

NAF har vurdert alle kontrollpunkter i den aktuelle testrapporten i henhold til NAFs definisjoner og retningslinjer. Kontrollpunkter som ikke omtales i rapporten er ikke inkludert eller vurdert.

Feil/avvik som avdekkes i etterkant av testen, kan ikke lastes NAF uten at det dokumenteres at følgende kumulative vilkår foreligger:

- feil/avvik må anses å ha foreligget ved testtidspunktet
- feil/avvik kan avdekkes etter gjeldende definisjoner og retningslinjer (innhold) av kontrollpunkt ved testtidspunktet
- feil/avvik kan avdekkes ved benyttet testutstyr i NAF ved testtidspunktet
- feil/avvik kan avdekkes ved gjeldende testforutsetninger ved testtidspunktet
- feil/avvik medfører konsekvenstap
- NAF har opptrådt uaktsomt ved testtidspunktet

9. Klageadgang næringsmarked

Testens resultat tilhører NAFs kunde. Kundens navn er registrert på side 1 i testrapporten. Ved eventuelle uoverensstemmelser i forbindelse med levert dokumentasjon, skal kunde ta dette opp med NAF. NAF er forretningsmessig leverandør til kunde og forholder seg kun til denne avtalepart.

Alle reklamasjoner må være NAF i hende skriftlig senest 10 dager etter at testen er utført.

10. Reklamasjonsansvaret til NAF

Ved uoverensstemmelse mellom tekst og bilder i testrapport og ett av disse viser riktig tilstand, er feilen ikke reklamasjonsgrunn.

NAF AS er ikke ansvarlig for feil i opplysninger som er hentet elektronisk fra 3.-part.

NAF AS kan kreve at bilen stilles til disposisjon for kontroll.

Ved reklamasjon kan NAF AS forlange å få mulighet til å reparere på eget verksted.

Hvis kjøper starter reparasjon på annet verksted uten skriftlig godkjenning fra NAF AS bortfaller retten til å kreve utgiften refundert av NAF AS.

Ved reparasjon på kjøpers verksted beregnes priser etter NAF AS sine innkjøpspriser (Meca eller tilsvarende) og selvkost på timepris. Benyttes DBS-systemet som grunnlag for delepriser benyttes importørpriser uten fraktpåslag.

Arbeidstidsettes iht. Haynes Pro med faktor 1

Diagnoserapport vedlegges der kunden har bestilt dette. Diagnoserapporten betraktes som en del av testrapporten.

Reklamasjonskravets størrelse er under alle omstendigheter oppad begrenset til prisen på testen, med mindre noe annet er særskilt avtalt.

NAF AS anbefaler at budgivere selv inspiserer objektet.