



5105653

NAF Bruktbiltest

Testdato
12.12.2024



Kunde

Navn	Auksjonen.no As	Kontaktperson	
Medlemsnummer	94448735	Navn	Auksjonen.no As
Adresse	Døvleveien 23	Telefon	33 30 05 40
Postnummer og -sted	3170 SEM	E-post	
Telefon	33 30 05 40		
Ekstern referanse	458215		



Kjøretøy

Bilmerke	Toyota	Motorstørrelse	2494 cm ³
Modell	HILUX 4WD	Motoreffekt	88 kW
Type	KUN25L-PRMSHW	Aksler i drift	2
Registreringsnr.	SU74283	Drivstofftype	Diesel
Understellsnr.	AHTFR29G807020910	Kjøretøygruppe	314
Km.stand.	192908	Bruktimportert	Nei
Farge	Blå	Registreringsår	2009
Karosseritype	Pick-up	Registrert første gang	19.06.2009



Informasjon

NAF Bruktbiltest (BBT) er en uavhengig vurdering av kjøretøyets tekniske tilstand iht. definerte kontrollpunkter. De aktuelle kontrollpunktene fremkommer i testen og vurderes / bedømmes etter NAF sine definisjoner og retningslinjer som også hensyntar bilens alder og km-stand.

NAF anmerker kun feil, mangler og avvik som avdekkes på testtidspunktet. Forutsetninger for utført test er angitt på side 2 i denne rapporten. NAF demonterer ikke for kontroll. Det kan være indikasjon knyttet til tekniske forhold som krever ytterligere utredning for å kunne fastslå omfang. Det kan også være periodiske feil som ikke kan avdekkes på testtidspunktet. Se utfyllende leveransebeskrivelse side 6.

NAF Bruktbiltest er utført på oppdrag av bilforhandler. Alle henvendelser til testen og øvrige forhold til bilens tekniske tilstand må avklares mellom kjøper av bilen og bilforhandler testen er utstedt til.



5105653

Testresultater

Ref.Id	Repareres	Resultat	Beskrivelse
3.5	Nøkler / Utstyr	Nøkkel/er mangler	
4.1	Service/ Dokum.	Servicedokumentasjon mangler	
6.12	Bremeskiver	Stor rustskade på bremseskjold:	Høyre foran
12.4	Bremserør	Rustskade på bremsørør:	Høyre foran
17.1	Lys	Virker ikke:	Høyre baklys, Venstre baklys, Høyre skiltlys, Venstre skiltlys, Tåkebaklys, Høyre parklys, Venstre parklys
17.12		Kraketert lykteglass	Venstre nærlys
17.13		Matte/slitte glass:	Venstre nærlys
17.15		Vann / kondens i lykt:	Høyre tåkelys
17.27		* Høyre ekstralys virker ikke. Fukt i begge ekstralyktene.	
28.1	Utvendig tilstand motor	Oljelekkasje på motor - rengjør før nærmere kontroll	
38.9	Clutch	Treg / feil / ulyd i clutchoverføring	
38.11		* Tar langt inne.	
44.1	Instrument belysning	Virker ikke i dashbord	
44.2		Virker ikke i midtkonsoll	
50.9	Varmeapparat / klimaanlegg (AC)	Feil ved betjening	
50.14		* Ingen kjøling fra AC.	
51.12	Vindusvisker, spyler (foran/bak)	* Mangler deksel på festeskruer til venstre viskerarm.	
67.17	Ekstra hjulsett	Ekstra hjulsett mangler	
69.4	Reservehjul / dekkreparasjonsett	Reservehjul mangler	
78.7	Opphengs- / bærearmer foraksel	* Skadet belg på øvre opphenskule h/f.	
82.10	Siderute/bakrute	Skade på gummipakning:	Høyre bakdør, Venstre bakdør
83.11	Dør-/panseråpner	Slitt / skade på gummlist:	Venstre foran
86.2	Lakk / karosseri utvendig	Lakkriper:	Støtfanger bak, Tak, Venstre D-stolpe, Høyre D-stolpe
86.3		Skadet:	Bakluke
86.5		Pyntelist løs, skadet eller mangler:	Støtfanger foran, Høyre forskjerm, Venstre forskjerm
86.6		Lakkblærer	Venstre A-stolpe, Tak
86.7		Rust / korrosjon i innvendig kant:	Bakluke, Venstre bakdør



5105653

Ref.Id	Repareres	Resultat	Beskrivelse
86.8		Rustangrep:	Høyre bakskjerm
86.11		Steinsprut/lakksår	Høyre bakskjerm, Venstre bakskjerm, Høyre bakdør, Venstre bakdør, Høyre fordør, Panser, Høyre A-stolpe, Høyre D-stolpe, Bakluke, Tak
86.15		* Diverse forurensing av solkrem rundt på bilen. Lakksår og lakkrust bak på kabin.	
87.6	Utvendig speil	Speilvarme virker ikke:	Venstre side, Høyre side
88.1	Underside	Skadet/løs innerskjerm:	Venstre bak
88.10		Rustangrep/hull i ramme	Høyre side midten, Venstre side midten
97.3	Døråpning	Rust:	Høyre bakdør, Høyre fordør, Venstre fordør
98.2	Seter	Misfarget/skittent:	
100.1	Gulvmatter/-teppe	Gulvmatte skadet eller mangler:	Venstre foran
100.2		Skadet gulvteppe:	Venstre foran
100.3		Fukt i gulvteppe	Venstre foran, Venstre bak, Høyre foran, Høyre bak
103.1	Interiør generelt	Forurensing og/eller ubehagelig lukt	
103.2		Rens utover normal vask og klargjøring	
104.2	Varseltrekant	Mangler.	

Ref.Id	Opplysning	Resultat	Beskrivelse
6.16	Bremseskiver	Overflaterust eller mindre enn 25% av overflaten rustet	Begge sider foran
11.4	Bremsevæskens kokepunkt	Kokepunkt er under 180 grader. Anbefaler bremsevæskeskift.	
13.8	Bremseslanger	Morken bremseslange	Venstre bak
23.5	Full systemskann	Ikke avlest grunnet kommunikasjonsproblemer med styresystemer	
38.14	Clutch	* Skadet antisklibelegg.	
46.12	Radio / Multimedia	* Sprukket antennesokkel.	
60.7	Tilleggsvarmer / parkeringsvarmer	Ikke funksjonsprøvd	
66.10	Felg	Ripe/slitasje på felg	
66.11		Oksidering / oksidert felg	
74.10	Styreservo	* Servooljenivå på minimum.	
81.9	Frontrute	Noe steinsprut	
81.10		Slitt frontrute	
86.17	Lakk / karosseri utvendig	Diverse småbulker/lakkriper	
86.19		Bulk(er)	



5105653

Ref.Id	Opplysning	Resultat	Beskrivelse
86.20		Steinsprut:	
86.21		Små lakkblærer:	
86.22		Matt lakk:	
86.26		Diverse lakkrust	
88.12	Underside	Rustangrep i vognbunn / understell	
88.15		* Div. lakkrust i motorrom.	
93.5	Taktrekk	Skittent taktrekk	
94.6	Solskjerm	* Skitten begge sider.	
96.5	Dørtrekk	Skittent/misfarget dørtrekk	
97.8	Døråpning	* Bruksmerker, riper og småbulker.	
98.7	Seter	Ett eller flere seter har varetrekk. Originaltrekk ikke kontrollert.	

Ikke utførte

Punkt	Årsak
Bremsekraftforsterker	Bilen er ikke prøvekjørt
Bremsepedal	Bilen er ikke prøvekjørt
Kjølevæske	Ikke tilgjengelig for kontroll
Kjølevifte	Bilen er ikke prøvekjørt
Tilhengerkontakt	Ikke tilgjengelig for kontroll
Drivaksler	Bilen er ikke prøvekjørt
Kjøreegenskaper	Bilen er ikke prøvekjørt
Parkeringsbrems	Bilen er ikke prøvekjørt
Bremsevirkning	Bilen er ikke prøvekjørt
Differensial	Bilen er ikke prøvekjørt
Mellomaksel	Bilen er ikke prøvekjørt
Girkasse (manuell)	Bilen er ikke prøvekjørt
Motor virkemåte	Bilen er ikke prøvekjørt

Servicehistorikk

Bilen mangler servicebok

Testforhold

Er bilen skitten eller nediset:	Nei
Frist for neste EU kontroll	26.01.2026
Ikke prøvekjørt pga:	Alvorlig feil
Er testen utført på NAF Senteret?	Nei



5105653

Prøvekjøring

1 - Kjøreegenskaper |

Generell informasjon3 - Nøkler / Utstyr **R**4 - Service/ Dokum. **R****Bremser**5 - Bremsbelegg 6 - Bremseskiver **R**7 - Bremsetromler

8 - Parkeringsbrems |

9 - Bremsvirkning |

10 - Bremsvæsknivå 11 - Bremsvæskens kokepunkt **O**12 - Bremserør **R**13 - Bremseslanger **O**

14 - Bremskraftforsterker |

15 - Brems pedal |

Lys og signaler17 - Lys **R**19 - Refleks 20 - Lyd / lyssignaler 21 - Varsellamper 22 - Varsellamper utvidet **e-Diagnose**23 - Full systemskann **O****Motor**26 - Avgassanalyse (Diesel)

27 - Motor virkemåte |

28 - Utvendig tilstand motor **R**29 - Oljenivå motor

30 - Kjølevæske |

31 - Kjølevifte |

32 - Kjølesystem 33 - Eksosanlegg 35 - Motorfester 36 - Drivstofftank, rør, slange 37 - Registerreim **Drivverk**38 - Clutch **R**

39 - Girkasse (manuell) |

41 - Differensial |

42 - Drivaksler |

43 - Mellomaksel |

Elektriske anlegg44 - Instrument belysning **R**45 - Instrumenter 46 - Radio / Multimedia **O**47 - Elektrisk vindusheis 48 - Oppvarmet bakrute 49 - Kupevifte 50 - Varmeapparat / klimaanlegg (AC) **R**51 - Vindusvisker, spyler (foran/bak) **R**53 - Sentrallås 54 - Setevarmer 55 - Ladespenning generator 56 - Drivrem generator 57 - Batteri ytre tilstand 58 - Tilstand 12 volt batteri

59 - Tilhengerkontakt |

60 - Tilleggsvarmer / parkeringsvarmer **O****Hjul, dekk, felg**65 - Dekk 66 - Felg **O**67 - Ekstra hjulsett **R****Hjul, dekk, felg**68 - Hjullager 69 - Reservehjul / dekkreparasjonssett **R**70 - Hjulskapsler/navkopper **Styring**71 - Ratt, rattaksel, ledd 72 - Styresnekke, tannstang 73 - Styrestag/ledd 74 - Styreservo **O**



5105653

Hjuloppheng

75 - Støtdempere	✓
76 - Stabilisator	✓
77 - Fjærer / fjærbein	✓
78 - Opphengs- / bærearmer foraksel	R
79 - Opphengs- / bærearmer bakaksel	✓
80 - Travers	✓

Karosseri

81 - Frontrute	O
82 - Siderute/bakrute	R
83 - Dør-/panseråpner	R
84 - Lås	✓
86 - Lakk / karosseri utvendig	R
87 - Utvendig speil	R
88 - Underside	R
89 - Understellsnummer	✓
90 - Tilhengerfeste	✓

Interiør

91 - Dashbord / midtkonsoll	✓
92 - Luftdyse kupé	✓
93 - Taktrekk	O
94 - Solskjerm	O
95 - Innvendig speil	✓
96 - Dørtrekk	O
97 - Døråpning	R
98 - Seter	R
99 - Bilbelte	✓
100 - Gulvmatter/-teppe	R
102 - Laste-/bagasjerom	✓
103 - Interiør generelt	R
104 - Varseltrekant	R



5105653

Måleverdier

Ref.Id	Punkt	Fråse	Måleverdi
3.1	Nøkler / Utstyr	Antall nøkler:	1 stk
6.1	Bremseskiver		Ikke mulig å måle pga felgens utforming
9.1	Bremsevirkning		Bilen er ikke prøvekjørt
26.1	Avgassanalyse (Diesel)		Ikke målt pga. skader/avvik som forhindrer måling
30.1	Kjølevæske		Ikke tilgjengelig for kontroll
37.1	Registerreim		Bilen har registerkjede
50.1	Varmeapparat / klimaanlegg (AC)	Temperatur på luft inn i klimaanlegg	19 °C
50.2		Temperatur på luft ut av klimaanlegg	22 °C
55.1	Ladespenning generator	Ladespenning med last (V)	13,30 volt
55.2		Ladespenning uten last (V)	13,30 volt
58.1	Tilstand 12 volt batteri		Ikke mulig å måle uten demontering
65.1	Dekk	Mønsterdybde VF	8,00 mm
65.2		Mønsterdybde HF	8,00 mm
65.3		Mønsterdybde VB	8,00 mm
65.4		Mønsterdybde HB	8,00 mm
65.5		Bilen er utrustet med:	Vinterdekk m/pigg
66.1	Felg	Felg montert på bilen:	Lettmetallfelg
67.1	Ekstra hjulsett		Ikke målt grunnet manglende tilgjengelighet

Bilder og vedlegg



1. Generelt



2. Generelt

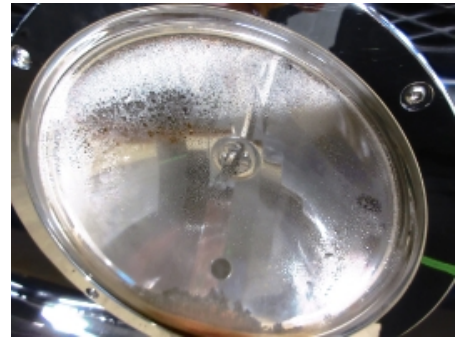

3. Generelt



4. Generelt



5. Generelt



6. Generelt



7. Generelt



8. Generelt



9. Generelt



10. Generelt



11. Generelt

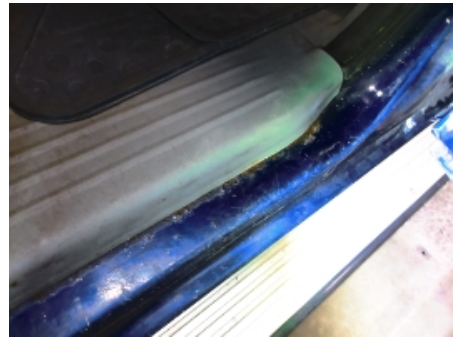
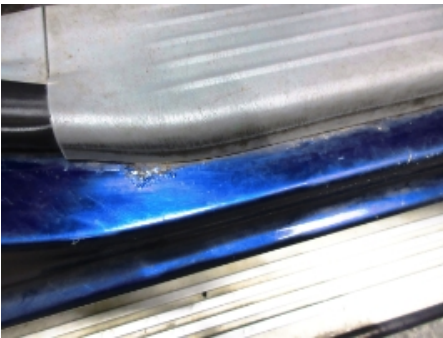
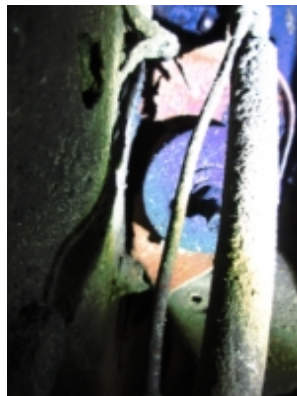

12. Generelt

**13. Generelt****14. Generelt****15. Generelt****16. Generelt****17. Generelt****18. Generelt****19. Generelt****20. Generelt****21. Generelt****22. Generelt****23. Generelt****24. Generelt**



5105653



25. Generelt

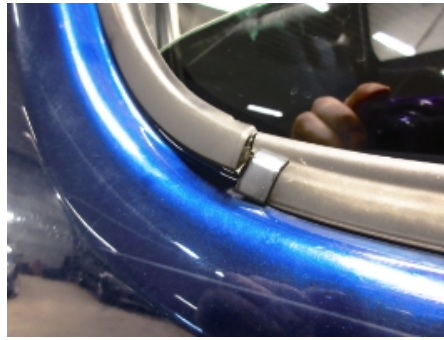

26. Generelt



27. Generelt



28. Generelt

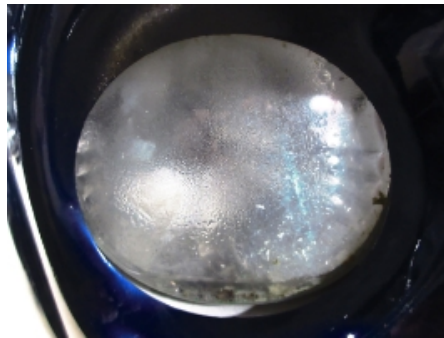

29. Generelt



30. Generelt



31. Generelt



32. Generelt



33. Generelt



34. Generelt



35. Generelt



36. Generelt



5105653



37. Generelt



38. Generelt



39. Generelt



40. Generelt



41. Generelt

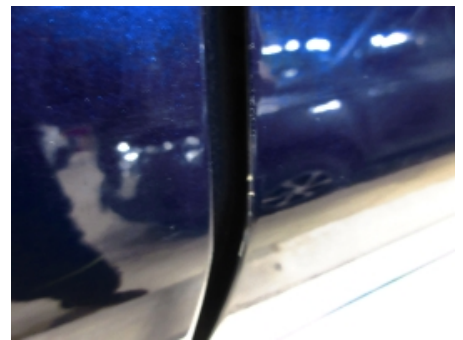

42. Generelt



43. Generelt

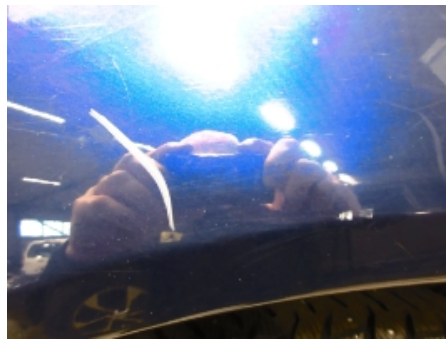

44. Generelt



45. Generelt



46. Generelt

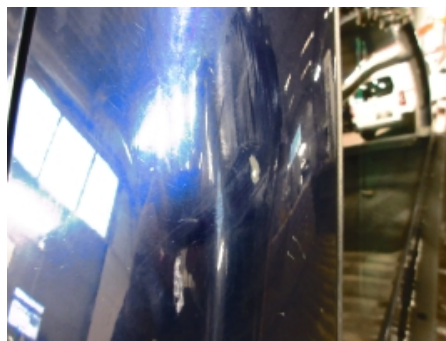

47. Generelt



48. Generelt



5105653



49. Generelt



50. Generelt

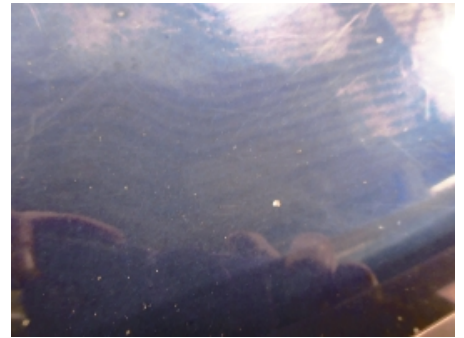

51. Generelt



52. Generelt



53. Generelt



54. Generelt



55. Generelt



56. Generelt



57. Generelt

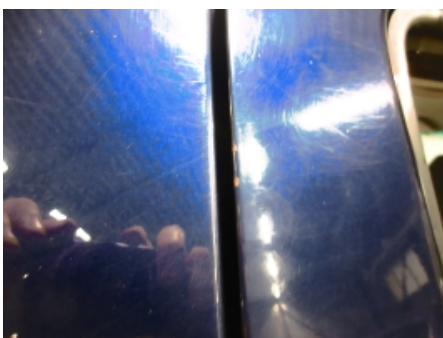

58. Generelt



59. Generelt



60. Generelt



5105653



61. Generelt



62. Generelt



63. Generelt



64. Generelt



65. Generelt



66. Generelt

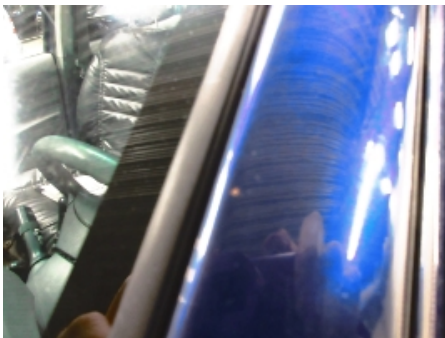

67. Generelt



68. Generelt



69. Generelt



70. Generelt



71. Generelt

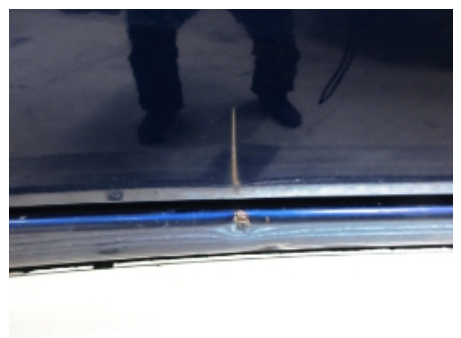

72. Generelt



5105653

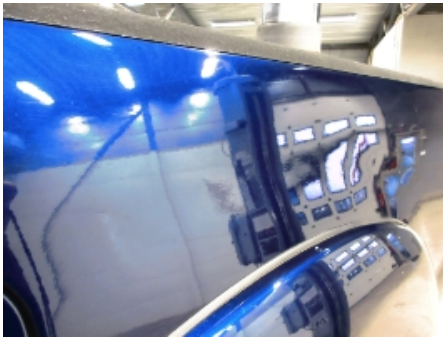

73. Generelt



74. Generelt



75. Generelt



76. Generelt



77. Generelt



78. Generelt



79. Generelt



80. Generelt



81. Generelt

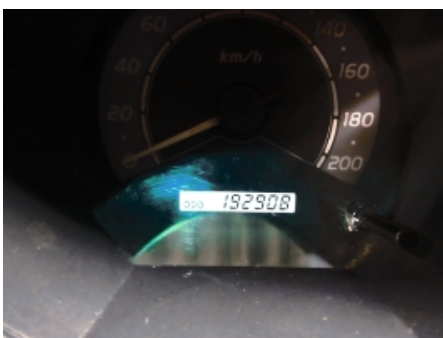

82. Generelt



83. Generelt



84. Generelt



5105653



85. Generelt



86. Generelt



87. Generelt



88. Generelt



89. Generelt



90. Generelt



91. Generelt



92. Generelt



93. Generelt

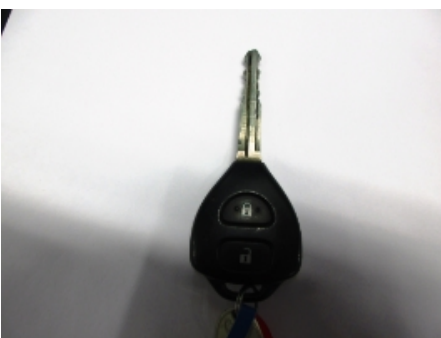

94. Generelt



5105653

Leveransebetingelser

1. Testrapporten

Testrapporten inneholder identifikasjon av kjøretøy og kunde samt beskrivelse av testens omfang med måleresultater der det foreligger.

2. Bedømming-vurderingsdefinisjon

Forklaring til bokstavkodene som benyttes ved PDF rapport:

V = Normalt. Tilstand vurdert «normal» iht. kjøretøyets alder og kjørelengde

R = Reparasjon. Anbefaler utbedring iht. kontrollpunkt

O = Opplysning. Informasjon iht. kontrollpunkt og/eller kjøretøy

S = Skiftet. Kontrollpunkt inkl. komponentskifte

J = Justert. Kontrollpunkt inkl. justering

I = Ikkeutført. Kontrollpunkt ikke vurdert

3. Gjennomføring av test.

Test utføres på et NAF Senter hvis ikke annet er beskrevet.

4. Eiendomsrett

Testens resultat tilhører NAFs kunde. Kundens navn er registrert på side 1 i testrapporten, og eventuelle henvendelser i forbindelse med testen må utføres av registrert kunde. Testresultatene leveres ikke ut til andre uten samtykke fra NAFs kunde.

5. Demontering

NAF demonterer ikke for kontroll/vurdering, og kan dermed ikke påpeke feil som kun avdekkes ved demontering. Dersom NAF oppdager avvik der det trengs demontering for kontroll/vurdering, vil dette anmerkes i testrapporten.

6. Prøvekjøring, periodiske feil og fremtidige problemer

NAF anmerker kun feil og avvik som oppdages på testtidspunktet. Periodiske feil/avvik kan forekomme uten at dette avdekkes pga. manglende symptom(fremtredelse) ved testtidspunktet. Det er ikke mulig å forutse fremtidige problemer, feil eller avvik.

NAF prøvekjører bilen kun i begrenset grad.

7. Avlesing av elektronisk lagrede feilkoder via kjøretøyets OBD kontakt

NAF leser feilkoder på de elektroniske styresystemene som bilprodusenten har gitt tilgang til. Tilgang kan variere mellom ulike bilmerker og modeller og systemene leses med det testutstyret som benyttes av NAF. Det skilles ikke mellom permanente og periodiske feilkoder. NAF kan ikke påvise avvik i bilens oppgitte kilometerstand ved hjelp av diagnose.

8. NAFs ansvar

NAF har vurdert alle kontrollpunkter i den aktuelle testrapporten i henhold til NAFs definisjoner og retningslinjer. Kontrollpunkter som ikke omtales i rapporten er ikke inkludert eller vurdert.

Feil/avvik som avdekkes i etterkant av testen, kan ikke lastes NAF uten at det dokumenteres at følgende kumulative vilkår foreligger:

- feil/avvik må anses å ha foreligget ved testtidspunktet
- feil/avvik kan avdekkes etter gjeldende definisjoner og retningslinjer (innhold) av kontrollpunkt ved testtidspunktet
- feil/avvik kan avdekkes ved benyttet testutstyr i NAF ved testtidspunktet
- feil/avvik kan avdekkes ved gjeldende testforutsetninger ved testtidspunktet
- feil/avvik medfører konsekvenstap
- NAF har opptrådt uaktsomt ved testtidspunktet

9. Klageadgang næringsmarked

Testens resultat tilhører NAFs kunde. Kundens navn er registrert på side 1 i testrapporten. Ved eventuelle uoverensstemmelser i forbindelse med levert dokumentasjon, skal kunde ta dette opp med NAF. NAF er forretningsmessig leverandør til kunde og forholder seg kun til denne avtalepart.

Alle reklamasjoner må være NAF i hende skriftlig senest 10 dager etter at testen er utført.

10. Reklamasjonsansvaret til NAF

Ved uoverensstemmelse mellom tekst og bilder i testrapport og ett av disse viser riktig tilstand, er feilen ikke reklamasjonsgrunn.

NAF AS er ikke ansvarlig for feil i opplysninger som er hentet elektronisk fra 3.-part.

NAF AS kan kreve at bilen stilles til disposisjon for kontroll.

Ved reklamasjon kan NAF AS forlange å få mulighet til å reparere på eget verksted.

Hvis kjøper starter reparasjon på annet verksted uten skriftlig godkjenning fra NAF AS bortfaller retten til å kreve utgiften refundert av NAF AS.

Ved reparasjon på kjøpers verksted beregnes priser etter NAF AS sine innkjøpspriser (Meca eller tilsvarende) og selvkost på timepris. Benyttes DBS-systemet som grunnlag for delepriser benyttes importørpriser uten fraktpåslag.

Arbeidstidsettes iht. Haynes Pro med faktor 1

Diagnoserapport vedlegges der kunden har bestilt dette. Diagnoserapporten betraktes som en del av testrapporten.

Reklamasjonskravets størrelse er under alle omstendigheter oppad begrenset til prisen på testen, med mindre noe annet er særskilt avtalt.

NAF AS anbefaler at budgivere selv inspiserer objektet.