



5225123

NAF Bruktbiltest

Testdato
03.02.2025



Kunde

Navn	Auksjonen.no As	Kontaktperson	
Medlemsnummer	94448735	Navn	Auksjonen.no As
Adresse	Døvleveien 23	Telefon	33300540
Postnummer og -sted	3170 SEM	E-post	
Telefon	33300540		
Ekstern referanse	466130		



Kjøretøy

Bilmerke	Ford	Motorstørrelse	1499 cm ³
Modell	Transit Connect	Motoreffekt	88 kW
Type	PU2	Aksler i drift	1
Registreringsnr.	DR30598	Drivstofftype	Diesel
Understellsnr.	WFORXXWPGRHM77300	Kjøretøygruppe	315
Km.stand.	188197	Bruktimportert	Nei
Farge	Grå	Registreringsår	2017
Karosseritype	Integrert førerhus	Registrert første gang	20.06.2017
		Frist for neste EU kontroll	04.09.2025



Informasjon

NAF Bruktbiltest (BBT) er en uavhengig vurdering av kjøretøyets tekniske tilstand iht. definerte kontrollpunkter. De aktuelle kontrollpunktene fremkommer i testen og vurderes / bedømmes etter NAF sine definisjoner og retningslinjer som også hensyntar bilens alder og km-stand.

NAF anmerker kun feil, mangler og avvik som avdekkes på testtidspunktet. Forutsetninger for utført test er angitt på side 2 i denne rapporten. NAF demonterer ikke for kontroll. Det kan være indikasjon knyttet til tekniske forhold som krever ytterligere utredning for å kunne fastslå omfang. Det kan også være periodiske feil som ikke kan avdekkes på testtidspunktet. Se utfyllende leveransebeskrivelse side 6.

NAF Bruktbiltest er utført på oppdrag av bilforhandler. Alle henvendelser til testen og øvrige forhold til bilens tekniske tilstand må avklares mellom kjøper av bilen og bilforhandler testen er utstedt til.



5225123

Testresultater

Ref.Id	Repareres	Resultat	Beskrivelse
1.8	Kjøreegenskaper	Vibrasjoner i drivverk / hjuloppheng	
1.9		Vibrasjoner ved bremsing	
1.11		* Anbefales og hente bilen på henger pga ulyder i motoren.	
2.6	Unormal lyd	Ulyd fra hjuloppheng foran	
2.7		Ulyd fra hjuloppheng bak	
2.8		Ulyd fra motor	
2.9		Ulyd i drivverk	
6.10	Bremsekiver	Rust på bremsekive:	Venstre bak, Høyre bak, Høyre foran, Venstre foran
8.2	Parkeringsbrems	Svak bremsevirkning:	Høyre, Venstre
8.6		For stor dødgang	
8.7		Feil ved parkbrems betjening	
23.1	Full systemskann	Det finnes feilkoder, se rapport	
23.2		Diagnoseavlesing ligger i testrapport	
27.1	Motor virkemåte	Banke-/ulyder i motor	
27.2		Støy / ulyd forkant av motor	
27.5		Dårlig trekraft	
27.16		* Periodevis støy/ulyder/bankelyder/reduert motorkraft/hvit røyk fra eksosanlegg i/ved motor ved start av bilen - feilsøk for nærmere kontroll.	
30.2	Kjølevæske	Lavt væsknivå	
32.6	Kjølesystem	Lavt kjølevæsknivå	
50.5	Varmeapparat / klimaanlegg (AC)	Svak kjølevirkning	
56.3	Drivrem generator	Ulyd i strammehjul / remhjul	
58.6	Tilstand 12 volt batteri	Bør skifte batteri!	
66.8	Felg	Vesentlig ripe / hakk inn til grunnmaterialet:	Høyre foran
73.2	Styrestag/ledd	Slakk i styreledd:	Høyre ytre foran
86.5	Lakk / karosseri utvendig	Pyntelist løs, skadet eller mangler:	Høyre sidekanal, Støtfanger bak
86.8		Rustangrep:	Panser
86.11		Steinsprut/lakksår	Høyre fordør, Venstre fordør, Bakluke, Panser, Støtfanger foran, Høyre forskjerm, Venstre forskjerm
88.1	Underside	Skadet/løs innerskjerm:	Høyre bak
97.1	Døråpning	Sår eller skade:	Høyre skyvedør
98.2	Seter	Misfarget/skittent:	Midten foran, Høyre foran, Venstre foran



5225123

Ref.Id	Repareres	Resultat	Beskrivelse
98.3		Hull/rift gjennom setetrekk:	Venstre foran
98.5		Feil med seteregulering/lås:	Venstre foran
102.2	Laste-/bagasjerom	Skader i deksler/panel/vegger/gulv	

Ref.Id	Opplysning	Resultat	Beskrivelse
4.12	Service/ Dokum.	Bilen har digital servicebok, denne er ikke kontrollert av NAF	
5.9	Bremsebelegg	Slitt bremsebelegg	Høyre foran, Venstre foran
28.7	Utvendig tilstand motor	Oljesvetting	
28.10		Skadet / løst deksel under motor	
58.9	Tilstand 12 volt batteri	Svekket batteri, kan gi kaldstartproblemer	
60.7	Tilleggsvarmer / parkeringsvarmer	Ikke funksjonsprøvd	
66.10	Felg	Ripe/slitasje på felg	Høyre bak, Høyre foran, Venstre bak, Venstre foran
66.11		Oksidering / oksidert felg	Venstre foran, Høyre bak, Høyre foran, Venstre bak
81.9	Frontrute	Noe steinsprut	
86.17	Lakk / karosseri utvendig	Diverse småbulker/lakkriper	
86.18		Småbulker:	Høyre bakdør, Tak, Venstre fordør, Høyre fordør
86.19		Bulk(er)	Venstre bakskjerm
86.20		Steinsprut:	Hele karosseriet
86.24		Rustangrep:	Høyre bakskjerm, Venstre forskjerm, Høyre forskjerm, Bakluke, Tak, Venstre fordør, Høyre fordør, Høyre bakdør, Venstre bakskjerm
86.30		Bilen har noe penselflekking av steinsprut/riper i lakk	
87.11	Utvendig speil	Ripe i speilhus:	Høyre, Venstre
88.13	Underside	Stedvis rustdannelse i vognbunn/understell	Høyre bak, Venstre bak
96.5	Dørtrekk	Skittent/misfarget dørtrekk	Høyre fordør, Venstre fordør
97.5	Døråpning	Sår eller skade:	Høyre fordør, Venstre fordør



5225123

Servicehistorikk

Elektronisk servicedokumentasjon er ikke sjekket av NAF på grunn av manglende tilgang.

Testforhold

Maks hastighet ved prøvekjøring	60 km/t
Utetemperatur ved prøvekjøring	-3 °C
Føreforhold ved prøvekjøring	Glatt;Isete;Mørkt;Vått
Bilen ble prøvekjørt:	Driftsvarm motor
Er bilen skitten eller nediset:	Nei
Frist for neste EU kontroll	05.09.2025



5225123

Prøvekjøring

- 1 - Kjøreegenskaper **R**
- 2 - Unormal lyd **R**

Generell informasjon

- 3 - Nøkler / Utstyr **✓**
- 4 - Service/ Dokum. **O**

Bremser

- 5 - Bremsbelegg **O**
- 6 - Bremseskiver **R**
- 8 - Parkeringsbrems **R**
- 9 - Bremsvirkning **✓**
- 10 - Bremsvæsknivå **✓**
- 11 - Bremsvæskens kokepunkt **✓**
- 12 - Bremsørør **✓**
- 13 - Bremseslanger **✓**
- 14 - Bremskraftforsterker **✓**
- 15 - Brems pedal **✓**
- 16 - Lasteavhengig reduksjonsventil **✓**

Lys og signaler

- 17 - Lys **✓**
- 19 - Refleks **✓**
- 20 - Lyd / lyssignaler **✓**
- 21 - Varsellamper **✓**
- 22 - Varsellamper utvidet **✓**

e-Diagnose

- 23 - Full systemskann **R**

Motor

- 27 - Motor virkemåte **R**
- 28 - Utvendig tilstand motor **O**
- 29 - Oljenivå motor **✓**
- 30 - Kjølevæske **R**
- 31 - Kjølevifte **✓**
- 32 - Kjølesystem **R**
- 33 - Eksosanlegg **✓**
- 35 - Motorfester **✓**
- 36 - Drivstofftank, rør, slange **✓**
- 37 - Registerreim **✓**

Drivverk

- 40 - Girkasse (automatisk) **✓**
- 41 - Differensial **✓**
- 42 - Drivaksler **✓**

Elektriske anlegg

- 44 - Instrument belysning **✓**
- 45 - Instrumenter **✓**
- 46 - Radio / Multimedia **✓**
- 47 - Elektrisk vindusheis **✓**
- 48 - Oppvarmet bakrute **✓**
- 49 - Kupevifte **✓**
- 50 - Varmeapparat / klimaanlegg (AC) **R**
- 51 - Vindusvisker, spyler (foran/bak) **✓**
- 52 - Lyktespyler / Visker **✓**
- 53 - Sentrallås **✓**
- 54 - Setevarmer **✓**
- 56 - Drivrem generator **R**
- 57 - Batteri ytre tilstand **✓**
- 58 - Tilstand 12 volt batteri **R**
- 59 - Tilhengerkontakt **✓**
- 60 - Tilleggsvarmer / parkeringsvarmer **O**

Hjul, dekk, felg

- 65 - Dekk **✓**
- 66 - Felg **R**

Hjul, dekk, felg

- 67 - Ekstra hjulsett **✓**
- 68 - Hjullager **✓**
- 70 - Hjulskapsler/navkopper **✓**

Styring

- 71 - Ratt, rattaksel, ledd **✓**
- 72 - Styresnekke, tannstang **✓**
- 73 - Styrestag/ledd **R**
- 74 - Styreservo **✓**



5225123

Hjuloppheng

75 - Støtdempere	✓
76 - Stabilisator	✓
77 - Fjærer / fjærbein	✓
78 - Opphengs- / bærearmer foraksel	✓
79 - Opphengs- / bærearmer bakaksel	✓
80 - Travers	✓

Karosseri

81 - Frontrute	○
82 - Siderute/bakrute	✓
83 - Dør-/panseråpner	✓
84 - Lås	✓
86 - Lakk / karosseri utvendig	R
87 - Utvendig speil	○
88 - Underside	R
89 - Understellsnummer	✓
90 - Tilhengerfeste	✓

Interiør

91 - Dashbord / midtkonsoll	✓
92 - Luftdyse kupé	✓
93 - Taktrekk	✓
94 - Solskjerm	✓
95 - Innvendig speil	✓
96 - Dørtrekk	○
97 - Døråpning	R
98 - Seter	R
99 - Bilbelte	✓
100 - Gulvmatter/-teppe	✓
102 - Laste-/bagasjerom	R
103 - Interiør generelt	✓
104 - Varseltrekant	✓



5225123

Måleverdier

Ref.Id	Punkt	Fråse	Måleverdi
3.1	Nøkler / Utstyr	Antall nøkler:	2 stk
6.1	Bremseskiver		Målepunkt ikke aktuelt på gjeldende kjøretøy
9.1	Bremsevirkning		Kontrollert visuelt
30.1	Kjølevæske	Kjølevæskens frysepunkt, frostsikker ned til minus:	-40 °C
37.1	Registerreim	Bilfabrikanten anbefaler under normale forhold skifte ved km:	240000
37.2		eller ved, måneder:	120
50.1	Varmeapparat / klimaanlegg (AC)	Temperatur på luft inn i klimaanlegg	22 °C
50.2		Temperatur på luft ut av klimaanlegg	16 °C
58.1	Tilstand 12 volt batteri		Ikke målt grunnet manglende tilgjengelighet
65.1	Dekk	Mønsterdybde VF	5,20 mm
65.2		Mønsterdybde HF	3,40 mm
65.3		Mønsterdybde VB	5,10 mm
65.4		Mønsterdybde HB	7,00 mm
65.5		Bilen er utrustet med:	Piggfrie vinterdekk
66.1	Felg	Felg montert på bilen:	Lettmetallfelg
67.1	Ekstra hjulsett	Mønsterdybde	5,10 mm
67.2		Mønsterdybde	4,20 mm
67.3		Mønsterdybde	5,40 mm
67.4		Mønsterdybde	5,40 mm
67.5		Ekstra hjulsett er utrustet med:	Sommerdekk
67.6		Felg på ekstra hjulsett:	Stålfelg

Bilder og vedlegg



1. Seter



2. Lakk / karosseri utvendig



3. Lakk / karosseri utvendig



4. Lakk / karosseri utvendig



5. Lakk / karosseri utvendig



6. Generelt



7. Generelt



8. Generelt



9. Generelt



10. Generelt



11. Generelt



12. Generelt



5225123



13. Generelt



14. Generelt



15. Generelt



16. Generelt



17. Generelt



18. Generelt

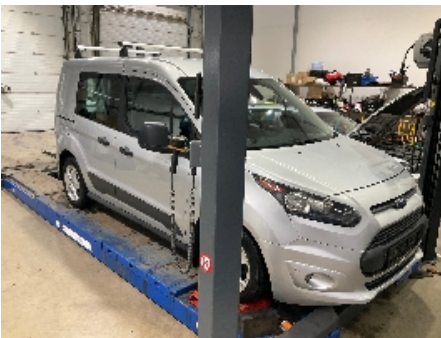

19. Generelt



20. Generelt



21. Generelt

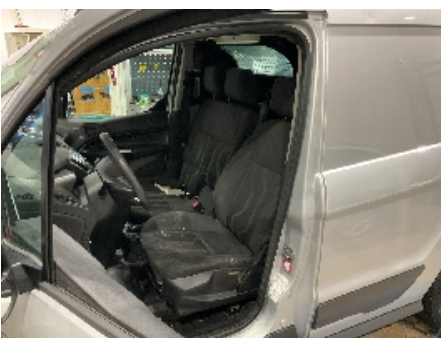

22. Generelt



23. Generelt



24. Generelt



5225123



25. Generelt



26. Generelt



27. Generelt



28. Generelt



29. Generelt



30. Generelt



5225123

Leveransebetingelser

1. Testrapporten

Testrapporten inneholder identifikasjon av kjøretøy og kunde samt beskrivelse av testens omfang med måleresultater der det foreligger.

2. Bedømming-vurderingsdefinisjon

Forklaring til bokstavkodene som benyttes ved PDF rapport:

V = Normalt. Tilstand vurdert «normal» iht. kjøretøyets alder og kjørelengde

R = Reparasjon. Anbefaler utbedring iht. kontrollpunkt

O = Opplysning. Informasjon iht. kontrollpunkt og/eller kjøretøy

S = Skiftet. Kontrollpunkt inkl. komponentskifte

J = Justert. Kontrollpunkt inkl. justering

I = Ikkeutført. Kontrollpunkt ikke vurdert

3. Gjennomføring av test.

Test utføres på et NAF Senter hvis ikke annet er beskrevet.

4. Eiendomsrett

Testens resultat tilhører NAFs kunde. Kundens navn er registrert på side 1 i testrapporten, og eventuelle henvendelser i forbindelse med testen må utføres av registrert kunde. Testresultatene leveres ikke ut til andre uten samtykke fra NAFs kunde.

5. Demontering

NAF demonterer ikke for kontroll/vurdering, og kan dermed ikke påpeke feil som kun avdekkes ved demontering. Dersom NAF oppdager avvik der det trengs demontering for kontroll/vurdering, vil dette anmerkes i testrapporten.

6. Prøvekjøring, periodiske feil og fremtidige problemer

NAF anmerker kun feil og avvik som oppdages på testtidspunktet. Periodiske feil/avvik kan forekomme uten at dette avdekkes pga. manglende symptom(fremtredelse) ved testtidspunktet. Det er ikke mulig å forutse fremtidige problemer, feil eller avvik.

NAF prøvekjører bilen kun i begrenset grad.

7. Avlesing av elektronisk lagrede feilkoder via kjøretøyets OBD kontakt

NAF leser feilkoder på de elektroniske styresystemene som bilprodusenten har gitt tilgang til. Tilgang kan variere mellom ulike bilmerker og modeller og systemene leses med det testutstyret som benyttes av NAF. Det skilles ikke mellom permanente og periodiske feilkoder. NAF kan ikke påvise avvik i bilens oppgitte kilometerstand ved hjelp av diagnose.

8. NAFs ansvar

NAF har vurdert alle kontrollpunkter i den aktuelle testrapporten i henhold til NAFs definisjoner og retningslinjer. Kontrollpunkter som ikke omtales i rapporten er ikke inkludert eller vurdert.

Feil/avvik som avdekkes i etterkant av testen, kan ikke lastes NAF uten at det dokumenteres at følgende kumulative vilkår foreligger:

- feil/avvik må anses å ha foreligget ved testtidspunktet
- feil/avvik kan avdekkes etter gjeldende definisjoner og retningslinjer (innhold) av kontrollpunkt ved testtidspunktet
- feil/avvik kan avdekkes ved benyttet testutstyr i NAF ved testtidspunktet
- feil/avvik kan avdekkes ved gjeldende testforutsetninger ved testtidspunktet
- feil/avvik medfører konsekvenstap
- NAF har opptrådt uaktsomt ved testtidspunktet

9. Klageadgang næringsmarked

Testens resultat tilhører NAFs kunde. Kundens navn er registrert på side 1 i testrapporten. Ved eventuelle uoverensstemmelser i forbindelse med levert dokumentasjon, skal kunde ta dette opp med NAF. NAF er forretningsmessig leverandør til kunde og forholder seg kun til denne avtalepart.

Alle reklamasjoner må være NAF i hende skriftlig senest 10 dager etter at testen er utført.

10. Reklamasjonsansvaret til NAF

Ved uoverensstemmelse mellom tekst og bilder i testrapport og ett av disse viser riktig tilstand, er feilen ikke reklamasjonsgrunn.

NAF AS er ikke ansvarlig for feil i opplysninger som er hentet elektronisk fra 3.-part.

NAF AS kan kreve at bilen stilles til disposisjon for kontroll.

Ved reklamasjon kan NAF AS forlange å få mulighet til å reparere på eget verksted.

Hvis kjøper starter reparasjon på annet verksted uten skriftlig godkjenning fra NAF AS bortfaller retten til å kreve utgiften refundert av NAF AS.

Ved reparasjon på kjøpers verksted beregnes priser etter NAF AS sine innkjøpspriser (Meca eller tilsvarende) og selvkost på timepris. Benyttes DBS-systemet som grunnlag for delepriser benyttes importørpriser uten fraktpåslag.

Arbeidstidsettes iht. Haynes Pro med faktor 1

Diagnoserapport vedlegges der kunden har bestilt dette. Diagnoserapporten betraktes som en del av testrapporten.

Reklamasjonskravets størrelse er under alle omstendigheter oppad begrenset til prisen på testen, med mindre noe annet er særskilt avtalt.

NAF AS anbefaler at budgivere selv inspiserer objektet.

NAF AS Berger
Bølerveien 77
2020 Skedsmokorset
Telefon: 91183650
Fax:
E-mail: kjetil.oppi@naf.no
Website: www.naf.no



3. feb. 2025

Køretøj: Ford Grand Tourneo Connect 1.5 8V TDCi
Motorkode: XWGA
Produktionsår: 15-18
Kilometerstand: 188197 (skrevet af kontrolløren)
Registrering Nr: DR30598
VIN: WFORXXWPGRHM77300 (udlæst fra styreenhed)
Testet: 3. feb. 2025 07:27:01

Fejlkode

OBD	OBD	0 Fejl
Drivlinje	Motor PCM Diesel-TDCI	0 Fejl
bremsesystem	ABS CAN	0 Fejl
bremsesystem	Ratvinkelgiver SASM CAN	0 Fejl
Passiv sikkerhed	RCM airbag CAN-bus	0 Fejl
Termostyring	Tilskudsvarme CAN	2 Fejl
Fejlkode: B1D34 Parkeringsvarmer/tilskudsvarmer Låsning som beskyttelse mod forstyrrelser aktiv.		
Fejlkode: B1D29 Komfortvarmer Startfejl		
Termostyring	Klimaanlæg HVAC OBD	ikke tilgængelig
Førerassistentsystem	Afstandsadvarelsesystem FDSM CAN	ikke tilgængelig
Førerassistentsystem	Billedbehandlingsmodul (A)	ikke tilgængelig
Førerassistentsystem	Billedbehandlingsmodul (B)	ikke tilgængelig
Førerassistentsystem	Parkeringssensor PAM CAN	0 Fejl
Førerassistentsystem	Registreringsmodul for sideforhindring	ikke tilgængelig

venstre

Førerassistentsystem **Registreringsmodul for sideforhindring højre** **ikke tilgængelig**

Komfort **Gateway-modul A CAN** **ikke tilgængelig**

Komfort **IPC kombiinstrument CAN** **6 Fejl**

Fejlkode: U0073
Køretøjs-kommunikations-bus A
Funktion ukorrekt.

Fejlkode: U0140
CAN-bus/forbindelse til karosseristyreenhed
Kommunikation forstyrret.

Fejlkode: U0159
CAN-bus/forbindelse til parkeringshjælp
Kommunikation forstyrret.

Fejlkode: U0100
CAN-bus-forbindelse til motorstyreenhed
ingen kommunikation

Fejlkode: U0121
CAN-bus/forbindelse til ABS/antispin-system
Kommunikation/signal uplausibelt.

Fejlkode: U0401
CAN-forbindelse med motorstyreenhed
Modtaget ugyldige data.

Komfort **Central styreenhed BCMii CAN** **1 Fejl**

Fejlkode: B10D7
Startspærre
Nøgle med fejl, identifikation ikke modtaget.

Komfort **Førerdørsmodul CAN** **ikke tilgængelig**

Komfort **Passagerdørsmodul CAN** **ikke tilgængelig**

Komfort **Anhængermodul TRM CAN** **0 Fejl**

Komfort **Belysning HCM CAN** **ikke tilgængelig**

Komfort **SCCM ratstammemodul** **ikke tilgængelig**

Komfort **Telematik CAN** **ikke tilgængelig**

Komfort **Hast. reguleringsanl.CCMii CAN** **ikke tilgængelig**

Gearkasse **Powershift-gearkasse CAN** **0 Fejl**

Styretøj **Elektr. styring CAN** **0 Fejl**

Infotainmentsystem	GPS-modul CAN	0 Fejl
Infotainmentsystem	Forreste betjeningselementer/display (FCDIM)	0 Fejl
Infotainmentsystem	ACM audiomodul CAN	0 Fejl
Infotainmentsystem	Infotainmentstyreenhed tilbehør-interfacemodul CAN-bus	0 Fejl
Infotainmentsystem	RTM radio CAN-bus	ikke tilgængelig