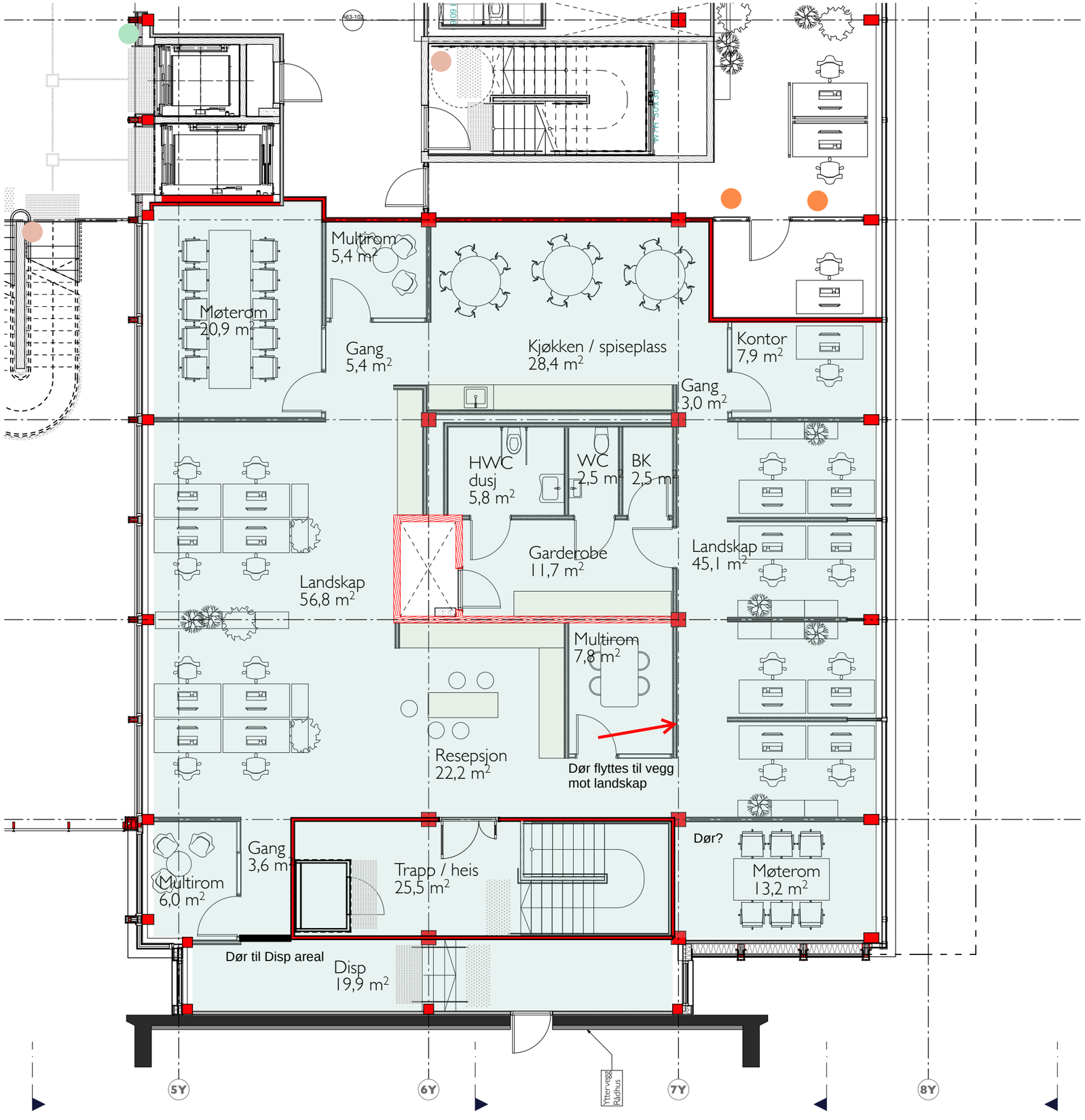
Multirom
5,4 m²
Møterom
20,9 m²
Gang
5,4 m²
Kjøkken / spiseplass
28,4 m²
Kontor
7,9 m²
Gang
3,0 m²
HWC
dusj
5,8 m²
WC
2,5 m²
BK
2,5 m²
Garderobe
11,7 m²
Landskap
45,1 m²
Landskap
56,8 m²
Multirom
7,8 m²
Resepsjon
22,2 m²
Dør flyttes til vegg
mot landskap
Dør?
Gang
3,6 m²
Trapp / heis
25,5 m²
Møterom
13,2 m²
Multirom
6,0 m²
Dør til Disp areal
Disp
19,9 m²
5Y
6Y
7Y
8Y