

Agenzia delle Entrate
CATASTO FABBRICATI
Ufficio Provinciale di
Asti

Dichiarazione protocollo n. AT0053920 del 08/07/2016

Planimetria di u.i.u. in Comune di Cortandone

Via Bricco Cisero

civ. 10

Identificativi Catastali:

Sezione:

Foglio: 4

Particella: 133

Subalterno: 3

Compilata da:

Trincherò Giovanni

Iscritto all'albo:

Geometri

Prov. Asti

N. 679

Scheda n. 1

Scala 1:200

PIANO TERRA

H. 2.70

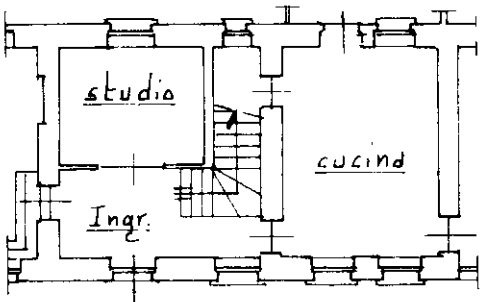

PIANO PRIMO - H. 2.70

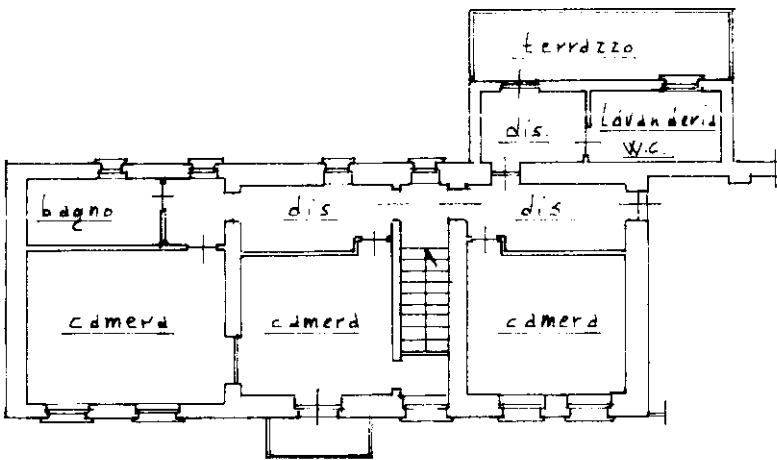

Ultima planimetria in atti