



5186805

# NAF Bruktbiltest

Testdato  
20.01.2025



## Kunde

<b>Navn</b>	Auksjonen.no Co/Santander	<b>Kontaktperson</b>	
<b>Medlemsnummer</b>	95140190	<b>Navn</b>	Auksjonen.no Co/Santander
<b>Adresse</b>	Døvleveien 23	<b>Telefon</b>	33300540
<b>Postnummer og -sted</b>	3170 SEM	<b>E-post</b>	tony@auksjonen.no
<b>Telefon</b>	33300540		
<b>E-post</b>	tony@auksjonen.no		
<b>Ekstern referanse</b>	395910		



## Kjøretøy

<b>Bilmerke</b>	Iveco	<b>Motorstørrelse</b>	2998 cm <sup>3</sup>
<b>Modell</b>	35S18	<b>Motoreffekt</b>	132 kW
<b>Type</b>	IS35SI2AA	<b>Aksler i drift</b>	1
<b>Registreringsnr.</b>	NF89953	<b>Drivstofftype</b>	Diesel
<b>Understellsnr.</b>	ZCFC135D405236654	<b>Kjøretøygruppe</b>	315
<b>Km.stand.</b>	378638	<b>Bruktimportert</b>	Nei
<b>Farge</b>	Hvit	<b>Registreringsår</b>	2018
		<b>Registrert første gang</b>	11.07.2018



## Informasjon

NAF Bruktbiltest (BBT) er en uavhengig vurdering av kjøretøyets tekniske tilstand iht. definerte kontrollpunkter. De aktuelle kontrollpunktene fremkommer i testen og vurderes / bedømmes etter NAF sine definisjoner og retningslinjer som også hensyntar bilens alder og km-stand.

NAF anmerker kun feil, mangler og avvik som avdekkes på testtidspunktet. Forutsetninger for utført test er angitt på side 2 i denne rapporten. NAF demonterer ikke for kontroll. Det kan være indikasjon knyttet til tekniske forhold som krever ytterligere utredning for å kunne fastslå omfang. Det kan også være periodiske feil som ikke kan avdekkes på testtidspunktet. Se utfyllende leveransebeskrivelse side 6.

NAF Bruktbiltest er utført på oppdrag av bilforhandler. Alle henvendelser til testen og øvrige forhold til bilens tekniske tilstand må avklares mellom kjøper av bilen og bilforhandler testen er utstedt til.



5186805

## Testresultater

Ref.Id	Repareres	Resultat	Beskrivelse
1.9	Kjøreegenskaper	Vibrasjoner ved bremsing	
3.5	Nøkler / Utstyr	Nøkkel/er mangler	
4.3	Service/ Dokum.	Iht. servicehefte er ikke alle servicer fulgt	
4.8		Frist for EU kontroll er overskredet	
5.3	Bremsebelegg	Slitt bremsebelegg	Venstre bak, Høyre bak
5.7		Feil på ledning til slitasjevarsler:	Venstre foran, Høyre foran
6.10	Bremsekiver	Rust på bremsekive:	Høyre foran, Venstre foran, Venstre bak, Høyre bak
8.5	Parkeringsbrems	Virker ikke:	
9.6	Bremsevirkning	Større enn 30% variasjon mellom venstre og høyre hjul:	Foraksel
17.1	Lys	Virker ikke:	Venstre blinklys bak, Venstre skiltlys, Høyre skiltlys, Høyre blinklys bak, Venstre baklys, Venstre bremselys
17.11		Skadet lykteglass:	Høyre sideblinklys
18.14	Markeringslys/-lykter	* Div markering lys skadet / virker ikke	
21.17	Varsellamper	* Varsler feil med air bag	
28.1	Utvendig tilstand motor	Oljelekkasje på motor - rengjør før nærmere kontroll	
32.6	Kjølesystem	Lavt kjølevæsknivå	
32.14		* Lekkasje , feilsøking	
41.2	Differensial	Oljelekkasje:	Bakre differensial
45.13	Instrumenter	Ryggekamera har uklart bilde	
47.1	Elektrisk vindusheis	Vindusheis virker ikke.	Høyre fordør
50.3	Varmeapparat / klimaanlegg (AC)	Klimaanlegg virker ikke	
51.12	Vindusvisker, spyler (foran/bak)	* Mangler visker blad h/s	
67.17	Ekstra hjulsett	Ekstra hjulsett mangler	
78.1	Opphengs- / bærearmer foraksel	Slakk i opphengskule:	Høyre nedre
81.4	Frontrute	Sprekk i frontrute: <ul style="list-style-type: none"><li>• Reparasjonsmetode: Skift</li></ul>	
83.15	Dør-/panseråpner	* Får ikke åpnet v/dør fra utsiden. Mangler panser støtte	
86.3	Lakk / karosseri utvendig	Skadet:	Støtfanger foran, Høyre fordør, Støtfanger bak
86.11		Steinsprut/lakksår	Panser
87.5	Utvendig speil	Skade på speilramme / -hus	Høyre side



5186805

Ref.Id	Repareres	Resultat	Beskrivelse
91.3	Dashbord / midtkonsoll	* Skadet deksel v/dør åpning	
98.2	Seter	Misfarget/skittent:	
98.3		Hull/rift gjennom setetrekk:	Venstre foran
102.2	Laste-/bagasjerom	Skader i deksler/panel/vegger/gulv	

Ref.Id	Opplysning	Resultat	Beskrivelse
23.5	Full systemskann	Ikke avlest grunnet kommunikasjonsproblemer med styresystemer	
66.11	Felg	Oksidering / oksidert felg	

### Servicehistorikk

Dato	Km.stand
06.07.2022	291574
10.11.2020	155744
28.07.2020	133830
20.02.2020	103544
18.10.2019	79546
23.05.2019	50302
09.01.2019	25784

### Testforhold

<b>Maks hastighet ved prøvekjøring</b>	60 km/t
<b>Utetemperatur ved prøvekjøring</b>	15 °C
<b>Føreforhold ved prøvekjøring</b>	Tørt
<b>Bilen ble prøvekjørt:</b>	Driftsvarm motor
<b>Er bilen skitten eller nediset:</b>	Nei
<b>Frist for neste EU kontroll</b>	27.04.2024



5186805

**Prøvekjøring**

- 1 - Kjøreegenskaper **R**  
2 - Unormal lyd **-**

**Generell informasjon**

- 3 - Nøkler / Utstyr **R**  
4 - Service/ Dokum. **R**

**Bremser**

- 5 - Bremsbelegg **R**  
6 - Bremseskiver **R**  
7 - Bremsetromler **-**  
8 - Parkeringsbrems **R**  
9 - Bremsvirkning **R**  
10 - Bremsvæskeniå **✓**  
11 - Bremsvæskens kokepunkt **-**  
12 - Bremserør **✓**  
13 - Bremseslanger **✓**  
14 - Bremskraftforsterker **✓**  
15 - Bremsedal **✓**  
16 - Lasteavhengig reduksjonsventil **-**

**Lys og signaler**

- 17 - Lys **R**  
18 - Markeringslys/-lykter **R**  
19 - Refleks **✓**  
20 - Lyd / lyssignaler **✓**  
21 - Varsellamper **R**  
22 - Varsellamper utvidet **✓**

**e-Diagnose**

- 23 - Full systemskann **O**  
24 - EOBD-systemstatus **-**

**Motor**

- 25 - Avgassanalyse (Bensin) **-**  
26 - Avgassanalyse (Diesel) **✓**  
27 - Motor virkemåte **✓**  
28 - Utvendig tilstand motor **R**  
29 - Oljenivå motor **✓**  
30 - Kjølevæske **✓**  
31 - Kjølevifte **✓**  
32 - Kjølesystem **R**  
33 - Eksosanlegg **✓**

**Motor**

- 34 - HC i kjølesystem **-**  
35 - Motorfester **✓**  
36 - Drivstofftank, rør, slange **✓**  
37 - Registerreim **-**

**Drivverk**

- 38 - Clutch **-**  
39 - Girkasse (manuell) **-**  
40 - Girkasse (automatisk) **✓**  
41 - Differensial **R**  
42 - Drivaksler **✓**  
43 - Mellomaksel **✓**

**Elektriske anlegg**

- 44 - Instrument belysning **✓**  
45 - Instrumenter **R**  
46 - Radio / Multimedia **-**  
47 - Elektrisk vindusheis **R**  
48 - Oppvarmet bakrute **-**  
49 - Kupevifte **✓**  
50 - Varmeapparat / klimaanlegg (AC) **R**  
51 - Vindusvisker, spyler (foran/bak) **R**  
52 - Lyktespyler / Visker **-**  
53 - Sentrallås **✓**  
54 - Setevarmer **-**  
55 - Ladespenning generator **✓**  
56 - Drivrem generator **✓**  
57 - Batteri ytre tilstand **-**  
58 - Tilstand 12 volt batteri **✓**  
59 - Tilhengerkontakt **-**  
60 - Tilleggsvarmer / parkeringsvarmer **-**  
61 - Ladekontakt elbil/hybrid **-**  
62 - Ladekabel elbil/hybrid **-**  
63 - Kabler for fremdriftssystem elbil/hybrid **-**  
64 - Utv. tilstand fremdriftsbatteri elbil/hybrid **-**

**Hjul, dekk, felg**

- 65 - Dekk **✓**  
66 - Felg **O**  
67 - Ekstra hjulsett **R**  
68 - Hjullager **✓**  
69 - Reservehjul / dekkreparasjonssett **-**  
70 - Hjulcapsler/navkopper **-**



5186805

## Styring

71 - Ratt, rattaksel, ledd	✓
72 - Styresnekke, tannstang	✓
73 - Styrestag/ledd	✓
74 - Styreservo	✓

## Hjuloppheng

75 - Støtdempere	✓
76 - Stabilisator	✓
77 - Fjærer / fjærbein	✓
78 - Opphengs- / bærearmer foraksel	R
79 - Opphengs- / bærearmer bakaksel	✓
80 - Travers	✓

## Karosseri

81 - Frontrute	R
82 - Siderute/bakrute	✓
83 - Dør-/panseråpner	R
84 - Lås	-
85 - Takluke/Panoramatak	-
86 - Lakk / karosseri utvendig	R
87 - Utvendig speil	R
88 - Underside	✓
89 - Understellsnummer	✓
90 - Tilhengerfeste	✓

## Interiør

91 - Dashbord / midtkonsoll	R
92 - Luftdyse kupé	-
93 - Taktrekk	-
94 - Solskjerm	✓
95 - Innvendig speil	-
96 - Dørtrekk	-
97 - Døråpning	✓
98 - Seter	R
99 - Bilbelte	✓
100 - Gulvmatter/-teppe	-
101 - Bagasjeromstildekning	-
102 - Laste-/bagasjerom	R
103 - Interiør generelt	✓
104 - Varseltrekant	-



5186805

**Måleverdier**

Ref.Id	Punkt	Fråse	Måleverdi
3.1	Nøkler / Utstyr	Antall nøkler:	1 stk
6.1	Bremsekiver		Kontrollert visuelt
9.1	Bremsevirkning	Bremsevirkning, VF	180,00
9.2		Bremsevirkning, HF	310,00
9.3		Bremsevirkning, VB	170,00
9.4		Bremsevirkning, HB	150,00
	Avgassanalyse (Bensin)	CO	
		CO2	
		HC	
		O2	
		CO ved forhøyet tomgang	
		Lambda ved forhøyet tomgang	
26.1	Avgassanalyse (Diesel)		Euro 5 eller høyere uten feilkoder
30.1	Kjølevæske	Kjølevæskens frysepunkt, frostsikker ned til minus:	30 °C
	HC i kjølesystem	HC i kjølesystem	
	Registerreim	Bilfabrikanten anbefaler under normale forhold skifte ved km: eller ved, måneder:	
50.1	Varmeapparat / klimaanlegg (AC)		Ikke målt pga. skader/avvik som forhindrer måling
55.1	Ladespenning generator	Ladespenning med last (V)	14,00 volt
55.2		Ladespenning uten last (V)	14,00 volt
58.1	Tilstand 12 volt batteri		Ikke mulig å måle uten demontering
	Ladekabel elbil/hybrid	Antall ladekabler i bilen:	
65.1	Dekk	Mønsterdybde VF	8,00 mm
65.2		Mønsterdybde HF	8,00 mm
65.3		Mønsterdybde VB	8,00 mm
65.4		Mønsterdybde HB	8,00 mm
65.5		Bilen er utrustet med:	Piggfrie vinterdekk
66.1	Felg	Felg montert på bilen:	Stålfelg
67.1	Ekstra hjulsett		Ikke målt grunnet manglende tilgjengelighet

**Bilder og vedlegg****1. Generelt****2. Generelt****3. Generelt****4. Generelt****5. Generelt****6. Generelt****7. Generelt****8. Generelt****9. Generelt****10. Generelt****11. Generelt****12. Generelt**



5186805



13. Generelt



14. Generelt



15. Generelt



16. Generelt



17. Generelt



18. Generelt



19. Generelt



20. Generelt



21. Generelt



22. Generelt



23. Generelt



24. Generelt





5186805



25. Generelt



26. Generelt

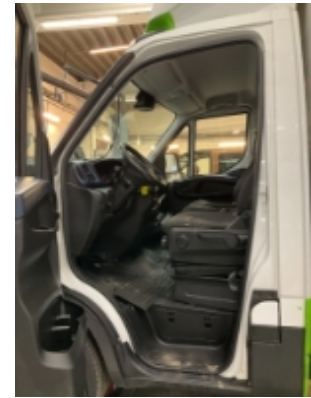

27. Generelt



28. Generelt



29. Generelt



30. Generelt



31. Generelt



32. Generelt



33. Generelt



34. Generelt



35. Generelt



36. Generelt



37. Generelt



38. Generelt

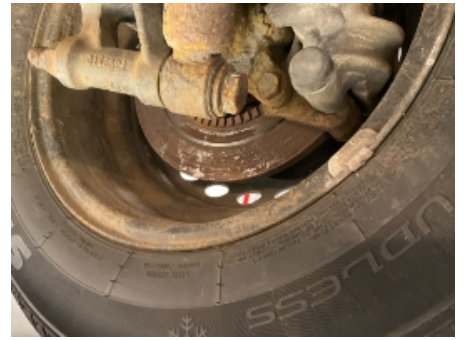

39. Generelt



40. Generelt



41. Generelt



42. Generelt



43. Generelt

	KONTROLL	REPARASJON
AC	26.7.14	01.1.14
BE	20.10.18	17.5.17
BE	24.3.18	18.10.11
BE	10.11.14	28.3.10
BE	15.10.14	28.7.18
BE	15.7.14	13.11.18
BE	28/10-2018	06.02.22
BE		
BE		
BE		
BE		
BE		
BE		
BE		
BE		
BE		

44. Generelt



5186805

## Leveransebetingelser

### 1. Testrapporten

Testrapporten inneholder identifikasjon av kjøretøy og kunde samt beskrivelse av testens omfang med måleresultater der det foreligger.

### 2. Bedømming-vurderingsdefinisjon

Forklaring til bokstavkodene som benyttes ved PDF rapport:

V = Normalt. Tilstand vurdert «normal» iht. kjøretøyets alder og kjørelengde

R = Reparasjon. Anbefaler utbedring iht. kontrollpunkt

O = Opplysning. Informasjon iht. kontrollpunkt og/eller kjøretøy

S = Skiftet. Kontrollpunkt inkl. komponentskifte

J = Justert. Kontrollpunkt inkl. justering

I = Ikkeutført. Kontrollpunkt ikke vurdert

### 3. Gjennomføring av test.

Test utføres på et NAF Senter hvis ikke annet er beskrevet.

### 4. Eiendomsrett

Testens resultat tilhører NAFs kunde. Kundens navn er registrert på side 1 i testrapporten, og eventuelle henvendelser i forbindelse med testen må utføres av registrert kunde. Testresultatene leveres ikke ut til andre uten samtykke fra NAFs kunde.

### 5. Demontering

NAF demonterer ikke for kontroll/vurdering, og kan dermed ikke påpeke feil som kun avdekkes ved demontering. Dersom NAF oppdager avvik der det trengs demontering for kontroll/vurdering, vil dette anmerkes i testrapporten.

### 6. Prøvekjøring, periodiske feil og fremtidige problemer

NAF anmerker kun feil og avvik som oppdages på testtidspunktet. Periodiske feil/avvik kan forekomme uten at dette avdekkes pga. manglende symptom(fremtredelse) ved testtidspunktet. Det er ikke mulig å forutse fremtidige problemer, feil eller avvik.

NAF prøvekjører bilen kun i begrenset grad.

### 7. Avlesing av elektronisk lagrede feilkoder via kjøretøyets OBD kontakt

NAF leser feilkoder på de elektroniske styresystemene som bilprodusenten har gitt tilgang til. Tilgang kan variere mellom ulike bilmerker og modeller og systemene leses med det testutstyret som benyttes av NAF. Det skilles ikke mellom permanente og periodiske feilkoder. NAF kan ikke påvise avvik i bilens oppgitte kilometerstand ved hjelp av diagnose.

### 8. NAFs ansvar

NAF har vurdert alle kontrollpunkter i den aktuelle testrapporten i henhold til NAFs definisjoner og retningslinjer. Kontrollpunkter som ikke omtales i rapporten er ikke inkludert eller vurdert.

Feil/avvik som avdekkes i etterkant av testen, kan ikke lastes NAF uten at det dokumenteres at følgende kumulative vilkår foreligger:

- feil/avvik må anses å ha foreligget ved testtidspunktet
- feil/avvik kan avdekkes etter gjeldende definisjoner og retningslinjer (innhold) av kontrollpunkt ved testtidspunktet
- feil/avvik kan avdekkes ved benyttet testutstyr i NAF ved testtidspunktet
- feil/avvik kan avdekkes ved gjeldende testforutsetninger ved testtidspunktet
- feil/avvik medfører konsekvenstap
- NAF har opptrådt uaktsomt ved testtidspunktet

### 9. Klageadgang næringsmarked

Testens resultat tilhører NAFs kunde. Kundens navn er registrert på side 1 i testrapporten. Ved eventuelle uoverensstemmelser i forbindelse med levert dokumentasjon, skal kunde ta dette opp med NAF. NAF er forretningsmessig leverandør til kunde og forholder seg kun til denne avtalepart.

Alle reklamasjoner må være NAF i hende skriftlig senest 10 dager etter at testen er utført.

### 10. Reklamasjonsansvaret til NAF

Ved uoverensstemmelse mellom tekst og bilder i testrapport og ett av disse viser riktig tilstand, er feilen ikke reklamasjonsgrunn.

NAF AS er ikke ansvarlig for feil i opplysninger som er hentet elektronisk fra 3.-part.

NAF AS kan kreve at bilen stilles til disposisjon for kontroll.

Ved reklamasjon kan NAF AS forlange å få mulighet til å reparere på eget verksted.

Hvis kjøper starter reparasjon på annet verksted uten skriftlig godkjenning fra NAF AS bortfaller retten til å kreve utgiften refundert av NAF AS.

Ved reparasjon på kjøpers verksted beregnes priser etter NAF AS sine innkjøpspriser (Meca eller tilsvarende) og selvkost på timepris. Benyttes DBS-systemet som grunnlag for delepriser benyttes importørpriser uten fraktpåslag.

Arbeidstidsettes iht. Haynes Pro med faktor 1

Diagnoserapport vedlegges der kunden har bestilt dette. Diagnoserapporten betraktes som en del av testrapporten.

Reklamasjonskravets størrelse er under alle omstendigheter oppad begrenset til prisen på testen, med mindre noe annet er særskilt avtalt.

NAF AS anbefaler at budgivere selv inspiserer objektet.