

**AUDI A4 190 HK AUTOMAT 4X4**
**TESTDATO: 19.11.2024**
**KODE: 1571316**

 <b>BT44867</b>	 <b>121 664 KM</b>	 <b>31.05.2016</b> Førstegang registrert	 <b>Diesel</b>
--	---	--	---

<b>CHASSISNR:</b> WAUZZZF49GA104712	<b>BRUKTIMPORT:</b> Nei
<b>KJØRETØY:</b> Personbil	<b>FRIST FOR PKK:</b> 17.09.2026











NBF Tilstandsrapport er utarbeidet av Norges Bilbransjeforbund og Forbrukerrådet.

NBF Tilstandsrapport gir en detaljert beskrivelse av bilens tilstand, og gir den som kjøper bilen økt trygghet ved kjøpet. Rapporten utarbeides av teknisk kyndig personell, som gjør en grundig kontroll og inspeksjon.

Tilstandsrapporten beskriver bilens tilstand på testtidspunktet hensyntatt bilens alder og kilometerstand, med det utstyret som er i og på bilen.

Se mer om forutsetningene for vurderingen og andre vilkår på siste side.

**OPPSUMMERT STATUS PÅ KJØRETØY**
✓ Ingen anmerkning 🔍 Anmerkning(er)

 <b>IDENTITET</b> <span style="float: right; color: green;">✓</span>	 <b>ASSISTENTSYSTEMER OG DIAGNOSE</b> <span style="float: right; color: green;">✓</span>
 <b>EKSTERIØR</b> <span style="float: right;">🔍</span>	 <b>LYS</b> <span style="float: right;">🔍</span>
 <b>MOTOR</b> <span style="float: right; color: green;">✓</span>	 <b>HJULOPPHENG/STYRING</b> <span style="float: right; color: green;">✓</span>
 <b>BREMSER</b> <span style="float: right; color: green;">✓</span>	 <b>GIR OG DRIVLINJE</b> <span style="float: right; color: green;">✓</span>
 <b>INTERIØR</b> <span style="float: right;">🔍</span>	 <b>OPPLYSNINGER/KLARGJØRING</b> <span style="float: right;">🔍</span>

Punkt	Beskrivelse	Plassering
<b>1. EKSTERIØR</b>		
1.1	Panser	3 stk. små bulker panser
1.2	Dører	p-bulk, venstre bakdør 3 stk. -
1.3	Skjermer	rust venstre forskjerm
1.4	Skjermer	rust, høyre bakskjerm
1.5	Dekk/Felger	Kosmetiske skader alle vinterfelger
1.6	Dekk/Felger	Kosmetiske skader sommerfelg
1.7	Støtfanger	Lakkert over en tidligere skade venstre bakskjerm og støtfangerkappe bak
1.8	Støtfanger	Høyre hjørne til støtfangerkappe bak stikker noe ut i forhold til høyre bakskjerm
1.9	Støtfanger	Høyre hjørne til støtfangerkappe foran stikker noe ut i forhold til forskjerm
1.10	Støtfanger	Riper, støtfangerkappe foran høyre side mot hjulbue
1.11	Vinduer	frontrute og bakrute, slitt
1.12	Kanal	korrosjon/rust, venstre kanal
1.13	Kanal	Klarlakkflass og bulk høyre kanal i fremkant
<b>2. LYS</b>		
2.1	Lys bak	krakelering i plast, høyre ytre baklykt
<b>3. INTERIØR</b>		
3.1	Tepper/bekledning	Rift i kledninger i bagasjerom
3.2	Tepper/bekledning	Midtre kledning tak i bagasjerom sitter ikke korrekt
<b>4. OPPLYSNINGER/KLARGJØRING</b>		
4.1	Opplysninger	Skade i front og høyre side er tidligere utbedret hos vårt Skadesenter i Trondheim
4.2	Opplysninger	PKK godkjent 19/8-2024
4.3	Annet	Mangler 1 stk. hette til isofix i baksete

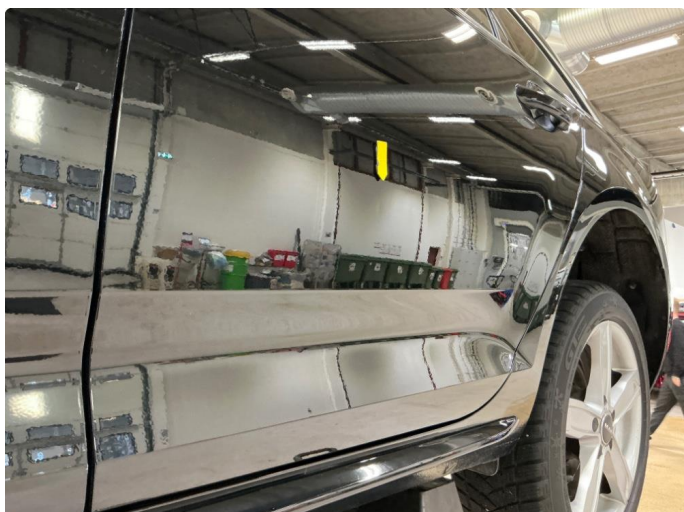

1.2 P-bulk, venstre bakdør 3 stk. -



1.2 P-bulk, venstre bakdør 3 stk. -

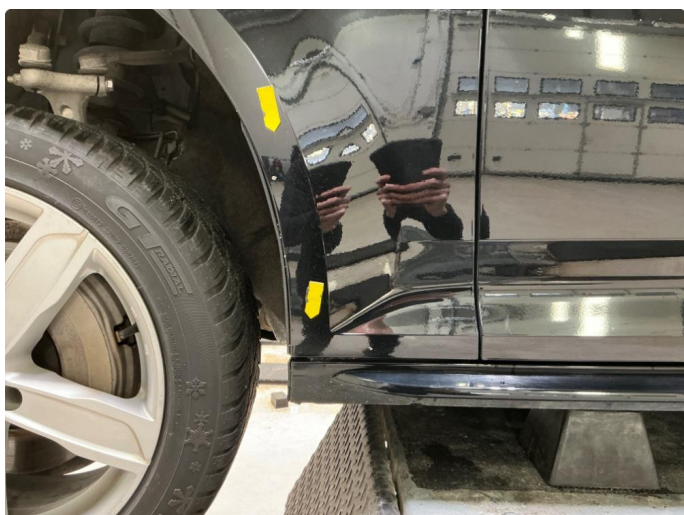

1.3 Rust venstre forskjerm



1.4 Rust, høyre bakskjerm



1.4 Rust, høyre bakskjerm



1.5 Kosmetiske skader alle vinterfelger



1.5 Kosmetiske skader alle vinterfelger



1.6 Kosmetiske skader sommerfelg



1.7 Lakkert over en tidligere skade venstre baksjerm og støtfangerkappe bak



1.8 Høyre hjørne til støtfangerkappe bak stikker noe ut i forhold til høyre baksjerm



1.9 Høyre hjørne til støtfangerkappe foran stikker noe ut i forhold til forskjerm



1.10 Riper, støtfangerkappe foran høyre side mot hjulbue



1.11 Frontrute og bakrute, slitt

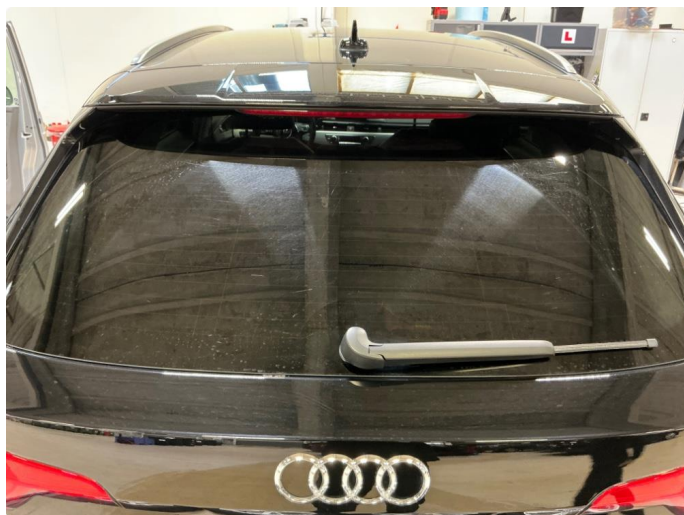

1.11 Frontrute og bakrute, slitt



1.12 Korrosjon/rust, venstre kanal



1.13 Klarlakkflask og bulk høyre kanal i fremkant



2.1 Krakelering i plast, høyre ytre baklykt



3.1 Rift i kledninger i bagasjerom



3.1 Rift i kledninger i bagasjerom

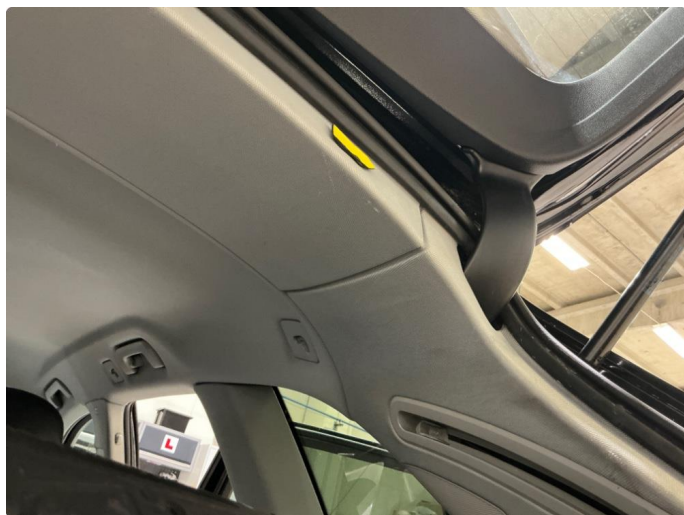

3.2 Midtre kledning tak i bagasjerom sitter ikke korrekt

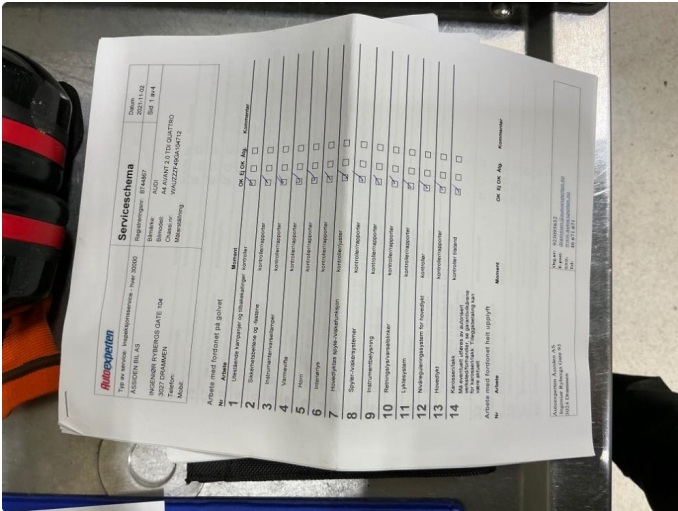

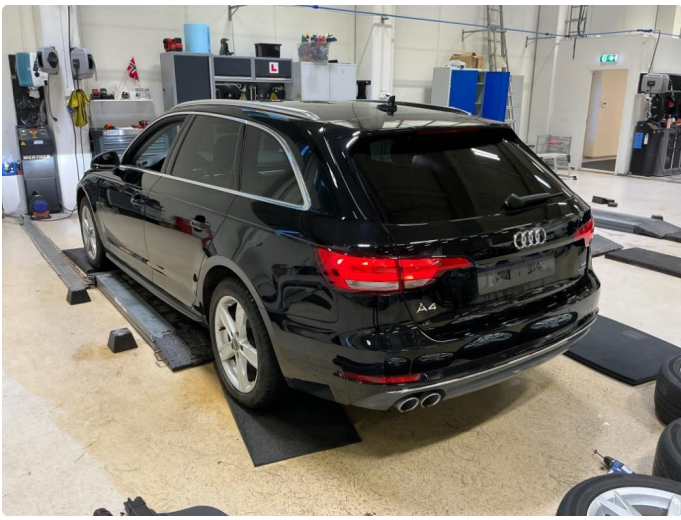



**KJØRETØYDATA**

ANTALL NØKLER	2	ANTALL LADEKABLER	0
TIDLIGERE STØRRE SKADE	Nei	TIDLIGERE BRUK	Normal bruk

**PRØVEKJØRING**

PRØVEKJØRT	HASTIGHET	TESTFORHOLD
Ja	80	Vått

**DEKK OG BREMSER**

PRODUKSJONSDATO SOMMERDEKK	Uke 17, 2016	PRODUKSJONSDATO VINTERDEKK	Uke 20, 2024
----------------------------	--------------	----------------------------	--------------

	VENSTRE FORAN	HØYRE FORAN	VENSTRE BAK	HØYRE BAK
MØNSTERDYBDE SOMMERDEKK (MM)	3	3,5	3,5	3,5
MØNSTERDYBDE VINTERDEKK (MM)	8	8	8	8

**SERVICEINFORMASJON**

KOMPLETT HISTORIKK	ELEKTRONISK SERVICEHEFTE
Ja	Nei
SISTE SERVICEDATO	KILOMETERSTAND
22.05.2023	97714
SERVICER UTFØRT	KILOMETERSTAND
22.05.2023	97714
15.06.2020	60284
22.06.2018	31905

**KOMMENTAR**

PKK godkjent august 2024, Selges med diverse bruksmerker i henhold til alder og km.stand.

**Kontrollert** | 
  **Ikke kontrollert** | 
  **Kontrollert, anmerking**

**IDENTITET**

- Kjennemerke
- Understellsnummer
- Dokumentasjon utstyr/godkjenning
- Nøkler

**ASSISTENTSYSTEMER OG DIAGNOSE**

- Kamera
- Sensor
- Systemfunksjoner
- Diagnose
- Prøvekjøring

**EKSTERIØR**

- Lakk
- Antirustbehandling
- Under bil
- Panser
- Dører
- Bakluke
- Låser/tyverisikring
- Skjermer
- Speil
- Korrosjon
- Vinduspussere/-spyler
- Verktøy/nødutstyr
- Dekk/Felger
- Hjulmuttere/-bolter
- Døråpning
- Terskler/innlastningssone
- Støtfanger
- Grill
- Tak
- Frontvindu
- Vinduer
- Kanal
- Stolpe
- Alle flater
- Ladeluke/tanklokk

**LYS**

- Lys foran
- Lys bak
- Markeringslys
- Retningslys
- Nødsignallys
- Parkeringslys
- Refleks
- Andre lys

**MOTOR**

- Avgass
- Batteri(er)
- Drivstoffanlegg/-ledninger
- Dynamo/lading
- Eksosanlegg
- Elektroniske styresystemer
- Kjølesystem/vannpumpe
- Lekkasje
- Motorfester/-demper
- Oljenivå/røykutvikling
- Service
- Startmotor
- Trekkraft
- Turbo
- Ladeluftkjøler
- Kompressor
- Dieselpumpe/dyser/gløding
- Motor

**HJULOPPHENG/STYRING**

- Retningsstabilitet/selvoppretting
- Ratt/styringsmekanisme
- Hjulager
- Fjærer/støtdemper
- Ledd
- Stabilisatorer/stag
- Forstilling
- Bakstilling

**BREMSER**

- Bremsfunksjon
- Parkeringsbrems
- Bremskraftforsterker
- Bremsvæske
- Lekkasje
- Rør/slanger
- Skiver
- Bremseskjold

**GIR OG DRIVLINJE**

- Girkasse
- Differensial
- Clutch/kobling/svinghjul
- Aksler
- Fordelingskasse

**INTERIØR**

- Dashbord
- Instrumenter og brytere
- Midtkonsoll/midtarmlene
- Dørtrekk
- Seter
- Taktrekk
- Tepper/bekledning
- Vindusheiser
- Bilbelte
- Varme/AC/Klima
- Signalhorn/Lydsignal
- Multimedia
- Multifunksjonsratt
- Ratt
- Deksel

**OPPLYSNINGER/KLARGJØRING**

- Opplysninger
- Interiør
- Øvrig utstyr/klargjøring
- Annet

Det tas forbehold om mulige avvik i kontrollpunktene avhengig av biltype og modellvariant

## Vilkår, tilstandsrapport

### Hva som er vurdert, forutsetninger for vurderingen

Tilstandsrapporten beskriver bilens tilstand på testtidspunktet med det utstyret som var i og på bilen.

Den tekniske vurderingen av bilen er gjort med utgangspunkt i bilens alder og kjørelengde. Rapporten beskriver om bilens tilstand vurderes som normal ut fra bilens alder og kjørelengde og/eller om det er anmerkninger eller øvrige kommentarer. Kontrollpunktene som er vurdert er listet opp i rapporten.

Bilen er ikke demontert ved vurderingen, og tilstandsrapporten påpeker dermed ikke eventuelle feil som kun kan avdekkes ved demontering eller ved lengre tids bruk ut over ordinær prøvekjøring.

Kapasiteten på driftsbatteriet på el- og hybridbiler er ikke målt, og er derfor ikke en del av tilstandsrapport

Feilmeldinger som bilens produsent har gitt tilgang til og som er tilgjengelige på vurderingstidspunktet/testtidspunktet er avlest. Avlesing av feilmeldinger skjer med tilgjengelig diagnoseutstyr. Ved usikkerhet omkring feilkodene anbefales videre undersøkelser.

Bilen er prøvekjørt, men kun ved en kortere tur. Tekniske egenskaper ved bilen som forutsetter spesielle kjøreforhold er kun vurdert om kjøreforholdene på vurderingstidspunktet gjorde dette mulig.

Periodiske feil og avvik for eksempel ved oljeforbruket på fossile biler kan forekomme uten at dette kan avdekkes, ettersom vurderingen kun gir et øyeblikksbilde av bilens tilstand.

---

Sted og Dato

---

Sted og Dato

---

Signatur selger

---

Signatur kjøper

Selger og kjøper bekrefter med sine underskrifter at ved inngåelsen av kjøpsavtalen ble tilstandsrapporten gjennomgått med kjøper, og at det spesielt ble informert om avvik fra kravene i forbrukerkjøpslovens § 15 i de tilfeller slike fremkommer i rapporten, og at kjøper aksepterer disse avvikene.