



5212334

# NAF Bruktbiltest

Testdato  
28.01.2025



## Kunde

<b>Navn</b>	Auksjonen.no As	<b>Kontaktperson</b>	
<b>Medlemsnummer</b>	94448735	<b>Navn</b>	Auksjonen.no As
<b>Adresse</b>	Døvleveien 23	<b>Telefon</b>	33300540
<b>Postnummer og -sted</b>	3170 SEM	<b>E-post</b>	
<b>Telefon</b>	33300540		
<b>Ekstern referanse</b>	460197		



## Kjøretøy

<b>Bilmerke</b>	Volkswagen	<b>Motorstørrelse</b>	1968 cm <sup>3</sup>
<b>Modell</b>	CADDY	<b>Motoreffekt</b>	75 kW
<b>Type</b>	2KN	<b>Aksler i drift</b>	1
<b>Registreringsnr.</b>	LJ62592	<b>Drivstofftype</b>	Diesel
<b>Understellsnr.</b>	WV1ZZZ2KZGX061105	<b>Kjøretøygruppe</b>	315
<b>Km.stand.</b>	196110	<b>Bruktimportert</b>	Nei
<b>Farge</b>	Hvit	<b>Registreringsår</b>	2016
<b>Karosseritype</b>	Integrert førerhus	<b>Registrert første gang</b>	01.04.2016
		<b>Frist for neste EU kontroll</b>	27.02.2026



## Informasjon

NAF Bruktbiltest (BBT) er en uavhengig vurdering av kjøretøyets tekniske tilstand iht. definerte kontrollpunkter. De aktuelle kontrollpunktene fremkommer i testen og vurderes / bedømmes etter NAF sine definisjoner og retningslinjer som også hensyntar bilens alder og km-stand.

NAF anmerker kun feil, mangler og avvik som avdekkes på testtidspunktet. Forutsetninger for utført test er angitt på side 2 i denne rapporten. NAF demonterer ikke for kontroll. Det kan være indikasjon knyttet til tekniske forhold som krever ytterligere utredning for å kunne fastslå omfang. Det kan også være periodiske feil som ikke kan avdekkes på testtidspunktet. Se utfyllende leveransebeskrivelse side 6.

NAF Bruktbiltest er utført på oppdrag av bilforhandler. Alle henvendelser til testen og øvrige forhold til bilens tekniske tilstand må avklares mellom kjøper av bilen og bilforhandler testen er utstedt til.



5212334

**Testresultater**

Ref.Id	Repareres	Resultat	Beskrivelse
3.5	Nøkler / Utstyr	Nøkkel/er mangler	
4.3	Service/ Dokum.	Iht. servicehefte er ikke alle servicer fulgt	Tid mellom servicer er overskredet, Kjørelengde mellom servicer er overskredet
19.2	Refleks	Skade på refleks:	Høyre side
71.6	Ratt, rattaksel, ledd	Løs / slitt rattpolstring	
86.2	Lakk / karosseri utvendig	Lakkriper:	Støtfanger bak
86.3		Skadet:	Støtfanger foran, Venstre baksjerm, Høyre baksjerm, Høyre sidekanal
86.7		Rust / korrosjon i innvendig kant:	Venstre fordør, Høyre fordør
86.11		Steinsprut/lakksår	Venstre sidekanal
86.15		* Diverse lakkflask.	
97.1	Døråpning	Sår eller skade:	Høyre bakdør
97.3		Rust:	Høyre bakdør
98.2	Seter	Misfarget/skittent:	
98.3		Hull/rift gjennom setetrekk:	Venstre foran, Høyre foran
102.2	Laste-/bagasjerom	Skader i deksler/panel/vegger/gulv	
102.4		Forurensing og/eller ubehagelig lukt	
103.1	Interiør generelt	Forurensing og/eller ubehagelig lukt	
103.3		Manglende/løse/skadet deler eller deksler:	Venstre foran, Midten foran

Ref.Id	Opplysning	Resultat	Beskrivelse
3.16	Nøkler / Utstyr	Bilen er utstyrt med lastestativ	
5.10	Bremsebelegg	Bremsekloss/-er ikke kontrollert pga manglende innsyn:	Høyre bak, Høyre foran, Venstre foran, Venstre bak
6.16	Bremseskiver	Overflaterust eller mindre enn 25% av overflaten rustet	Begge sider foran
6.17		Overflaterust eller mindre enn 50% av overflaten rustet	Begge sider bak
23.6	Full systemskann	Etter avtale med kunde er feilkode/r slettet, feilsøking må påregnes dersom feilkode dukker opp igjen	
27.17	Motor virkemåte	Ingen ulyd fra svinghjul ved testtidspunkt	
28.7	Utvendig tilstand motor	Oljesvetting	
60.7	Tilleggsvarmer / parkeringsvarmer	Ikke funksjonsprøvd	
65.21	Dekk	Mønsterdybde - tillatt, men anbefales byttet:	Venstre bak, Venstre foran, Høyre bak, Høyre foran



5212334

Ref.Id	Opplysning	Resultat	Beskrivelse
65.22		Noe skjevslitt dekk	Venstre foran, Venstre bak, Høyre bak, Høyre foran
86.17	Lakk / karosseri utvendig	Diverse småbulker/lakkriper	
86.19		Bulk(er)	Høyre forskjerm, Bakluke, Høyre bakdør
86.26		Diverse lakkrust	
86.34		* Diverse steinsprut/lakksår.	
88.13	Underside	Stedvis rustdannelser i vognbunn/understell	
88.15		* Skader på skvettlapper foran.	

### Servicehistorikk

Angitte servicer er de som er oppført i serviceheftet/annen dokumentasjon funnet i bilen. Avvik i forhold til angitte serviceintervaller/retningslinjer i serviceheftet, anmerkes og fremkommer i rapporten.

Dato	Km.stand
10.01.2022	123245
22.10.2020	85838
29.11.2018	37476
17.11.2017	23514

### Testforhold

<b>Maks hastighet ved prøvekjøring</b>	60 km/t
<b>Utetemperatur ved prøvekjøring</b>	3 °C
<b>Føreforhold ved prøvekjøring</b>	Vått
<b>Er bilen skitten eller nediset:</b>	Nei
<b>Frist for neste EU kontroll</b>	28.02.2026



5212334

**Prøvekjøring**

1 - Kjøreegenskaper ✓

**Generell informasjon**

3 - Nøkler / Utstyr R

4 - Service/ Dokum. R

**Bremser**

5 - Bremsbelegg O

6 - Bremseskiver O

8 - Parkeringsbrems ✓

10 - Bremsvæsknivå ✓

12 - Bremsørør ✓

13 - Bremseslanger ✓

14 - Bremskraftforsterker ✓

15 - Brems pedal ✓

**Lys og signaler**

17 - Lys ✓

19 - Refleks R

20 - Lyd / lyssignaler ✓

21 - Varsellamper ✓

22 - Varsellamper utvidet ✓

**e-Diagnose**

23 - Full systemskann O

**Motor**

27 - Motor virkemåte O

28 - Utvendig tilstand motor O

29 - Oljenivå motor ✓

30 - Kjølevæske ✓

31 - Kjølevifte ✓

32 - Kjølesystem ✓

33 - Eksosanlegg ✓

35 - Motorfester ✓

36 - Drivstofftank, rør, slange ✓

37 - Registerreim ✓

**Drivverk**

38 - Clutch ✓

39 - Girkasse (manuell) ✓

42 - Drivaksler ✓

**Elektriske anlegg**

44 - Instrument belysning ✓

45 - Instrumenter ✓

46 - Radio / Multimedia ✓

47 - Elektrisk vindusheis ✓

48 - Oppvarmet bakrute ✓

49 - Kupevifte ✓

50 - Varmeapparat / klimaanlegg (AC) ✓

51 - Vindusvisker, spyler (foran/bak) ✓

53 - Sentrallås ✓

54 - Setevarmer ✓

55 - Ladespenning generator ✓

56 - Drivrem generator ✓

57 - Batteri ytre tilstand ✓

58 - Tilstand 12 volt batteri ✓

59 - Tilhengerkontakt ✓

60 - Tilleggsvarmer / parkeringsvarmer O

**Hjul, dekk, felg**

65 - Dekk O

**Hjul, dekk, felg**

66 - Felg ✓

67 - Ekstra hjulsett ✓

68 - Hjullager ✓

**Styring**

71 - Ratt, rattaksel, ledd R

72 - Styresnekke, tannstang ✓

73 - Styrestag/ledd ✓

74 - Styreservo ✓

**Hjuloppheng**

75 - Støtdempere ✓

76 - Stabilisator ✓

77 - Fjærer / fjærbein ✓

78 - Opphengs- / bærearmer foraksel ✓

79 - Opphengs- / bærearmer bakaksel ✓

80 - Travers ✓



5212334

## Karosseri

81 - Frontrute	✓
82 - Siderute/bakrute	✓
83 - Dør-/panseråpner	✓
84 - Lås	✓
86 - Lakk / karosseri utvendig	R
87 - Utvendig speil	✓
88 - Underside	O
89 - Understellsnummer	✓
90 - Tilhengerfeste	✓

## Interiør

91 - Dashbord / midtkonsoll	✓
92 - Luftdyse kupé	✓
93 - Taktrekk	✓
94 - Solskjerm	✓
95 - Innvendig speil	✓
96 - Dørtrekk	✓
97 - Døråpning	R
98 - Seter	R
99 - Bilbelte	✓
100 - Gulvmatter/-teppe	✓
102 - Laste-/bagasjerom	R
103 - Interiør generelt	R
104 - Varseltrekant	✓



5212334

**Måleverdier**

Ref.Id	Punkt	Fråse	Måleverdi
3.1	Nøkler / Utstyr	Antall nøkler:	1 stk
6.1	Bremseskiver		Ikke mulig å måle pga felgens utforming
30.1	Kjølevæske	Kjølevæskens frysepunkt, frostsikker ned til minus:	40 °C
37.1	Registerreim	Bilfabrikanten anbefaler under normale forhold skifte ved km:	210000
37.2		eller ved, måneder:	Ikke oppgitt av produsent
50.1	Varmeapparat / klimaanlegg (AC)	Temperatur på luft inn i klimaanlegg	20 °C
50.2		Temperatur på luft ut av klimaanlegg	5 °C
55.1	Ladespenning generator	Ladespenning med last (V)	14,40 volt
55.2		Ladespenning uten last (V)	14,90 volt
58.1	Tilstand 12 volt batteri	Referanseverdi norm:	EN
58.2		Referanseverdi kaldstart-kapasitet:	760 ampere
58.3		Målt kaldstart-kapasitet:	739 ampere
65.1	Dekk	Mønsterdybde VF	4,00 mm
65.2		Mønsterdybde HF	3,50 mm
65.3		Mønsterdybde VB	5,00 mm
65.4		Mønsterdybde HB	5,00 mm
65.5		Bilen er utrustet med:	Piggfrie vinterdekk
66.1	Felg	Felg montert på bilen:	Stålfelg
67.1	Ekstra hjulsett	Mønsterdybde	4,50 mm
67.2		Mønsterdybde	5,00 mm
67.3		Mønsterdybde	5,50 mm
67.4		Mønsterdybde	5,50 mm
67.5		Ekstra hjulsett er utrustet med:	Sommerdekk
67.6		Felg på ekstra hjulsett:	Stålfelg

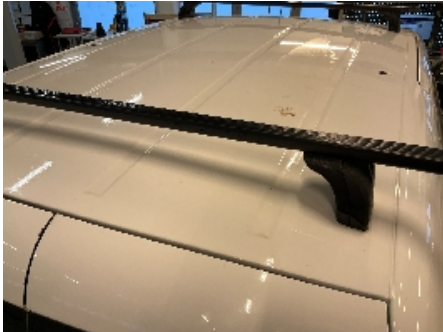
**Bilder og vedlegg****1. Generelt****2. Generelt****3. Generelt****4. Generelt****5. Generelt****6. Generelt****7. Generelt****8. Generelt****9. Generelt****10. Generelt****11. Generelt****12. Generelt**



5212334



13. Generelt



14. Generelt



15. Generelt



16. Generelt



17. Generelt



18. Generelt



19. Generelt



20. Generelt



21. Generelt



22. Generelt



23. Generelt



24. Generelt



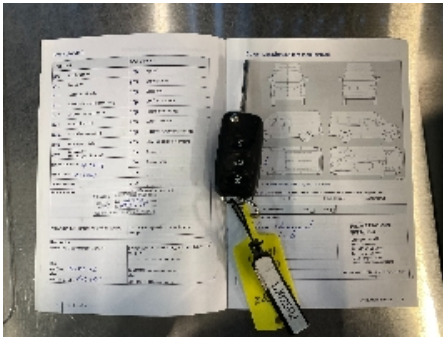

25. Generelt



26. Generelt



27. Generelt

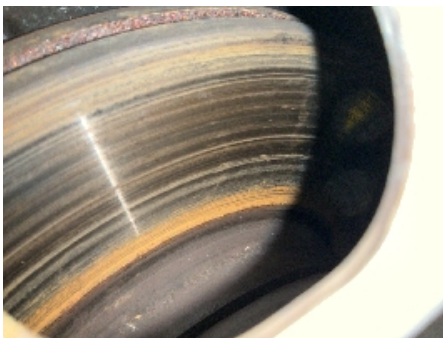

28. Generelt



29. Generelt



30. Generelt



31. Generelt



32. Generelt



33. Generelt



34. Generelt



35. Generelt



36. Generelt



5212334



37. Generelt



38. Generelt



39. Generelt



40. Generelt



41. Generelt



42. Generelt



43. Generelt



44. Generelt



45. Generelt



46. Generelt



47. Generelt



48. Generelt



49. Generelt



50. Generelt



51. Generelt



52. Generelt



53. Generelt



54. Generelt



55. Generelt



56. Generelt



57. Generelt



58. Generelt



59. Generelt



60. Generelt



5212334



**61. Generelt**



**62. Generelt**



5212334

## Leveransebetingelser

### 1. Testrapporten

Testrapporten inneholder identifikasjon av kjøretøy og kunde samt beskrivelse av testens omfang med måleresultater der det foreligger.

### 2. Bedømming-vurderingsdefinisjon

Forklaring til bokstavkodene som benyttes ved PDF rapport:

V = Normalt. Tilstand vurdert «normal» iht. kjøretøyets alder og kjørelengde

R = Reparasjon. Anbefaler utbedring iht. kontrollpunkt

O = Opplysning. Informasjon iht. kontrollpunkt og/eller kjøretøy

S = Skiftet. Kontrollpunkt inkl. komponentskifte

J = Justert. Kontrollpunkt inkl. justering

I = Ikkeutført. Kontrollpunkt ikke vurdert

### 3. Gjennomføring av test.

Test utføres på et NAF Senter hvis ikke annet er beskrevet.

### 4. Eiendomsrett

Testens resultat tilhører NAFs kunde. Kundens navn er registrert på side 1 i testrapporten, og eventuelle henvendelser i forbindelse med testen må utføres av registrert kunde. Testresultatene leveres ikke ut til andre uten samtykke fra NAFs kunde.

### 5. Demontering

NAF demonterer ikke for kontroll/vurdering, og kan dermed ikke påpeke feil som kun avdekkes ved demontering. Dersom NAF oppdager avvik der det trengs demontering for kontroll/vurdering, vil dette anmerkes i testrapporten.

### 6. Prøvekjøring, periodiske feil og fremtidige problemer

NAF anmerker kun feil og avvik som oppdages på testtidspunktet. Periodiske feil/avvik kan forekomme uten at dette avdekkes pga. manglende symptom(fremtredelse) ved testtidspunktet. Det er ikke mulig å forutse fremtidige problemer, feil eller avvik.

NAF prøvekjører bilen kun i begrenset grad.

### 7. Avlesing av elektronisk lagrede feilkoder via kjøretøyets OBD kontakt

NAF leser feilkoder på de elektroniske styresystemene som bilprodusenten har gitt tilgang til. Tilgang kan variere mellom ulike bilmerker og modeller og systemene leses med det testutstyret som benyttes av NAF. Det skilles ikke mellom permanente og periodiske feilkoder. NAF kan ikke påvise avvik i bilens oppgitte kilometerstand ved hjelp av diagnose.

### 8. NAFs ansvar

NAF har vurdert alle kontrollpunkter i den aktuelle testrapporten i henhold til NAFs definisjoner og retningslinjer. Kontrollpunkter som ikke omtales i rapporten er ikke inkludert eller vurdert.

Feil/avvik som avdekkes i etterkant av testen, kan ikke lastes NAF uten at det dokumenteres at følgende kumulative vilkår foreligger:

- feil/avvik må anses å ha foreligget ved testtidspunktet
- feil/avvik kan avdekkes etter gjeldende definisjoner og retningslinjer (innhold) av kontrollpunkt ved testtidspunktet
- feil/avvik kan avdekkes ved benyttet testutstyr i NAF ved testtidspunktet
- feil/avvik kan avdekkes ved gjeldende testforutsetninger ved testtidspunktet
- feil/avvik medfører konsekvenstap
- NAF har opptrådt uaktsomt ved testtidspunktet

### 9. Klageadgang næringsmarked

Testens resultat tilhører NAFs kunde. Kundens navn er registrert på side 1 i testrapporten. Ved eventuelle uoverensstemmelser i forbindelse med levert dokumentasjon, skal kunde ta dette opp med NAF. NAF er forretningsmessig leverandør til kunde og forholder seg kun til denne avtalepart.

Alle reklamasjoner må være NAF i hende skriftlig senest 10 dager etter at testen er utført.

### 10. Reklamasjonsansvaret til NAF

Ved uoverensstemmelse mellom tekst og bilder i testrapport og ett av disse viser riktig tilstand, er feilen ikke reklamasjonsgrunn.

NAF AS er ikke ansvarlig for feil i opplysninger som er hentet elektronisk fra 3.-part.

NAF AS kan kreve at bilen stilles til disposisjon for kontroll.

Ved reklamasjon kan NAF AS forlange å få mulighet til å reparere på eget verksted.

Hvis kjøper starter reparasjon på annet verksted uten skriftlig godkjenning fra NAF AS bortfaller retten til å kreve utgiften refundert av NAF AS.

Ved reparasjon på kjøpers verksted beregnes priser etter NAF AS sine innkjøpspriser (Meca eller tilsvarende) og selvkost på timepris. Benyttes DBS-systemet som grunnlag for delepriser benyttes importørpriser uten fraktpåslag.

Arbeidstidsettes iht. Haynes Pro med faktor 1

Diagnoserapport vedlegges der kunden har bestilt dette. Diagnoserapporten betraktes som en del av testrapporten.

Reklamasjonskravets størrelse er under alle omstendigheter oppad begrenset til prisen på testen, med mindre noe annet er særskilt avtalt.

NAF AS anbefaler at budgivere selv inspiserer objektet.

NAF SEM  
Døvleveien 23  
3170 SEM  
Telefon:  
Fax:  
E-mail:  
Website:



28. jan. 2025

Køretøj: Volkswagen Caddy 2.0 16V TDI  
Motorkode: DFSD  
Produktionsår: 15-20  
Kilometerstand: 196110 (udlæst fra styreenhed)  
Registrering Nr: LJ 62592  
VIN: WV1ZZZ2KZGX061105 (udlæst fra styreenhed)  
Testet: 28. jan. 2025 14:41:07

---

Fejlkode

---

<b>OBD</b>	<b>OBD</b>	<b>0 Fejl</b>
<b>Drivlinje</b>	<b>Motorelektronik 1</b>	<b>0 Fejl</b>
<b>bremsesystem</b>	<b>Bremseelektronik</b>	<b>1 Fejl</b>
Fejlkode: 297 Ratvinkelføler Sensor ikke kalibreret.		
<b>Passiv sikkerhed</b>	<b>Airbag</b>	<b>0 Fejl</b>
<b>Passiv sikkerhed</b>	<b>Nødopkaldssystem/telematiksystem</b>	<b>ikke tilgængelig</b>
<b>Termostyring</b>	<b>Varme/klimaanlæg</b>	<b>2 Fejl</b>
Fejlkode: 9477489 Servomotor for luftfordelingspjæld Funktion ukorrekt.		
Fejlkode: 9481495 Referencespænding Strømkreds med fejl.		
<b>Termostyring</b>	<b>Parkerings-/tilskudsvarmer</b>	<b>1 Fejl</b>
Fejlkode: 664 Brændstofmåler Fejl i tankindikator.		

<b>Førerassistentsystem</b>	<b>Frontkamarasystem</b>	<b>ikke tilgængelig</b>
<b>Førerassistentsystem</b>	<b>Radarsensor adaptiv fartpilot</b>	<b>0 Fejl</b>
<b>Førerassistentsystem</b>	<b>Parkeringssensor 2</b>	<b>ikke tilgængelig</b>
<b>Førerassistentsystem</b>	<b>Fjernlysassistent</b>	<b>ikke tilgængelig</b>
<b>Komfort</b>	<b>Gateway-elektronik 1</b>	<b>2 Fejl</b>

Fejlkode: 1504  
Lampe nummerpladelys  
Funktion ukorrekt.

Fejlkode: 1505  
Lampe blinklys bag til højre  
Funktion ukorrekt.

<b>Komfort</b>	<b>Kombiinstrument</b>	<b>0</b>
<b>Komfort</b>	<b>Lygtenivellering</b>	<b>ikke tilgængelig</b>
<b>Komfort</b>	<b>Førerdørselektronik</b>	<b>1 Fejl</b>

Fejlkode: 932  
Motor til rudehejs i førerside V147  
Motor til rudehejs i førerside V147

<b>Komfort</b>	<b>Passagerdørselektronik</b>	<b>0</b>
<b>Komfort</b>	<b>Diagnose-interface-bus</b>	<b>0</b>
<b>Komfort</b>	<b>Batteriregulering</b>	<b>0</b>
<b>Komfort</b>	<b>Telefon-/mobilforberedelse</b>	<b>ikke tilgængelig</b>
<b>Komfort</b>	<b>Anhængerfunktion</b>	<b>0</b>
<b>Komfort</b>	<b>Specialfunktion</b>	<b>ikke tilgængelig</b>
<b>Gearkasse</b>	<b>Firhjulselektronik</b>	<b>ikke tilgængelig</b>
<b>Gearkasse</b>	<b>Gearelektronik</b>	<b>ikke tilgængelig</b>
<b>Tyverisikring</b>	<b>Startspærre</b>	<b>0 Fejl</b>
<b>Styretøj</b>	<b>Servostyring</b>	<b>0 Fejl</b>
<b>Styretøj</b>	<b>Ratstammemodul</b>	<b>0 Fejl</b>
<b>Infotainmentsystem</b>	<b>Medioplayer 3</b>	<b>ikke tilgængelig</b>
<b>Infotainmentsystem</b>	<b>Informationselektronik</b>	<b>4 Fejl</b>

Fejlkode: 3  
Radioantenne 2

Afbrydelse /kortslutning i strømkredsen

Fejlkode: 1547  
Funktionsbegrænsning  
Overtemperatur konstateret.

Fejlkode: 12  
Digitalradio-antenne  
Kortslutning til stel.

Fejlkode: 11  
Digitalradio-antenne  
Afbrydelse i strømkreds .