



5210373

# NAF Bruktbiltest

Testdato  
28.01.2025



## Kunde

<b>Navn</b>	Auksjonen.no As	<b>Kontaktperson</b>	
<b>Medlemsnummer</b>	94448735	<b>Navn</b>	Auksjonen.no As
<b>Adresse</b>	Døvleveien 23	<b>Telefon</b>	33300540
<b>Postnummer og -sted</b>	3170 SEM	<b>E-post</b>	
<b>Telefon</b>	33300540		
<b>Ekstern referanse</b>	464532		



## Kjøretøy

<b>Bilmerke</b>	Volkswagen	<b>Motorstørrelse</b>	1968 cm <sup>3</sup>
<b>Modell</b>	TRANSPORTER	<b>Motoreffekt</b>	150 kW
<b>Type</b>	7J0	<b>Aksler i drift</b>	2
<b>Registreringsnr.</b>	UX68415	<b>Drivstofftype</b>	Diesel
<b>Understellsnr.</b>	WV1ZZZ7HZJH013306	<b>Kjøretøygruppe</b>	315
<b>Km.stand.</b>	213587	<b>Bruktimportert</b>	Nei
<b>Farge</b>	Sølv	<b>Registreringsår</b>	2017
<b>Karosseritype</b>	Integrert førerhus	<b>Registrert første gang</b>	09.08.2017
		<b>Frist for neste EU kontroll</b>	27.06.2026



## Informasjon

NAF Bruktbiltest (BBT) er en uavhengig vurdering av kjøretøyets tekniske tilstand iht. definerte kontrollpunkter. De aktuelle kontrollpunktene fremkommer i testen og vurderes / bedømmes etter NAF sine definisjoner og retningslinjer som også hensyntar bilens alder og km-stand.

NAF anmerker kun feil, mangler og avvik som avdekkes på testtidspunktet. Forutsetninger for utført test er angitt på side 2 i denne rapporten. NAF demonterer ikke for kontroll. Det kan være indikasjon knyttet til tekniske forhold som krever ytterligere utredning for å kunne fastslå omfang. Det kan også være periodiske feil som ikke kan avdekkes på testtidspunktet. Se utfyllende leveransebeskrivelse side 6.

NAF Bruktbiltest er utført på oppdrag av bilforhandler. Alle henvendelser til testen og øvrige forhold til bilens tekniske tilstand må avklares mellom kjøper av bilen og bilforhandler testen er utstedt til.



5210373

**Testresultater**

Ref.Id	Repareres	Resultat	Beskrivelse
2.6	Unormal lyd	Ulyd fra hjuloppheng foran	
3.9	Nøkler / Utstyr	Bilens display eller systemscann indikerer at det er svakt/tomt batteri på en eller flere nøkler	
4.1	Service/ Dokum.	Serviceokumentasjon mangler	
4.7		Aktivert serviceindikator	
23.1	Full systemskann	Det finnes feilkoder, se rapport	
37.3	Registerreim	Det foreligger ingen dokumentasjon på bytte av registerreim iht oppgitt intervall. Nærmere undersøkelse/kontroll anbefales	
45.6	Instrumenter	Feil på fartsholder (cruise control)	
47.3	Elektrisk vindusheis	Elektrisk vindusheis, feil funksjon/virkning	Høyre fordør
51.7	Vindusvisker, spyler (foran/bak)	Vinduspusserarm eller blad er defekt / mangler	Bakrute
54.2	Setevarmer	Setevarme virker ikke:	Venstre foran
67.17	Ekstra hjulsett	Ekstra hjulsett mangler	
81.2	Frontrute	En eller flere steinsprutrosetter som ikke er utbedret <ul style="list-style-type: none"><li>• Reparasjonsmetode: Reparasjon</li></ul>	
86.2	Lakk / karosseri utvendig	Lakkriper:	Bakluke, Høyre sidekanal
86.3		Skadet:	Høyre forskjerm, Støtfanger bak, Bakluke
86.7		Rust / korrosjon i innvendig kant:	Venstre fordør
86.8		Rustangrep:	Venstre sidekanal, Høyre sidekanal
87.6	Utvendig speil	Speilvarme virker ikke:	Venstre side, Høyre side
88.2	Underside	Skadet/løst plastdeksel:	Høyre side midten

Ref.Id	Opplysning	Resultat	Beskrivelse
5.11	Bremsebelegg	Bremseklosser bør byttes samtidig som bremseskivene	
6.15	Bremseskiver	Bremseskivetykkelse er fortsatt innenfor fabrikantens toleranser, men nærmer seg minimums tykkelse	Venstre bak, Høyre bak, Høyre foran, Venstre foran
6.16		Overflaterust eller mindre enn 25% av overflaten rustet	Begge sider foran
6.17		Overflaterust eller mindre enn 50% av overflaten rustet	Begge sider bak
23.6	Full systemskann	Etter avtale med kunde er feilkode/r slettet, feilsøking må påregnes dersom feilkode dukker opp igjen	
28.7	Utvendig tilstand motor	Oljesvetting	



5210373

Ref.Id	Opplysning	Resultat	Beskrivelse
29.7	Oljenivå motor	Oljenivå var langt under minimumsmerket, og kunne ikke avleses på peilepinnen før oljeskift	
81.10	Frontrute	Slitt frontrute	
86.17	Lakk / karosseri utvendig	Diverse småbulker/lakkriper	
86.27		Vanskelig å vurdere fordi bilen er:	våt, Delvis foliert
99.12	Bilbelte	Deksel mangler:	Midten foran

## Servicehistorikk

Bilen mangler servicebok

## Testforhold

<b>Maks hastighet ved prøvekjøring</b>	60 km/t
<b>Utetemperatur ved prøvekjøring</b>	2 °C
<b>Føreforhold ved prøvekjøring</b>	Glatt;Isete;Vått
<b>Bilen ble prøvekjørt:</b>	Driftsvarm motor
<b>Frist for neste EU kontroll</b>	28.06.2026



5210373

**Prøvekjøring**

- 1 - Kjøreegenskaper ✓
- 2 - Unormal lyd R

**Generell informasjon**

- 3 - Nøkler / Utstyr R
- 4 - Service/ Dokum. R

**Bremser**

- 5 - Bremsbelegg O
- 6 - Bremseskiver O
- 10 - Bremsvæsknivå ✓
- 12 - Bremsørør ✓
- 13 - Bremseslanger ✓
- 14 - Bremskraftforsterker ✓
- 15 - Brems pedal ✓

**Lys og signaler**

- 17 - Lys ✓
- 19 - Refleks ✓
- 20 - Lyd / lyssignaler ✓
- 21 - Varsellamper ✓
- 22 - Varsellamper utvidet ✓

**e-Diagnose**

- 23 - Full systemskann R

**Motor**

- 27 - Motor virkemåte ✓
- 28 - Utvendig tilstand motor O
- 29 - Oljenivå motor O
- 30 - Kjølevæske ✓
- 31 - Kjølevifte ✓
- 32 - Kjølesystem ✓
- 33 - Eksosanlegg ✓
- 35 - Motorfester ✓
- 36 - Drivstofftank, rør, slange ✓
- 37 - Registerreim R

**Drivverk**

- 40 - Girkasse (automatisk) ✓
- 41 - Differensial ✓
- 42 - Drivaksler ✓
- 43 - Mellomaksel ✓

**Elektriske anlegg**

- 44 - Instrument belysning ✓
- 45 - Instrumenter R
- 47 - Elektrisk vindusheis R
- 48 - Oppvarmet bakrute ✓
- 49 - Kupevifte ✓
- 50 - Varmeapparat / klimaanlegg (AC) ✓
- 51 - Vindusvisker, spyler (foran/bak) R
- 52 - Lyktespyler / Visker ✓
- 53 - Sentrallås ✓
- 54 - Setevarmer R
- 55 - Ladespenning generator ✓
- 56 - Drivrem generator ✓
- 57 - Batteri ytre tilstand ✓
- 58 - Tilstand 12 volt batteri ✓
- 59 - Tilhengerkontakt ✓

**Hjul, dekk, felg**

- 65 - Dekk ✓
- 66 - Felg ✓

**Hjul, dekk, felg**

- 67 - Ekstra hjulsett R
- 68 - Hjullager ✓
- 69 - Reservehjul / dekkreparasjonssett ✓

**Styring**

- 71 - Ratt, rattaksel, ledd ✓
- 72 - Styresnekke, tannstang ✓
- 73 - Styrestag/ledd ✓
- 74 - Styreservo ✓

**Hjuloppheng**

- 75 - Støtdempere ✓
- 76 - Stabilisator ✓
- 77 - Fjærer / fjærbein ✓
- 78 - Opphengs- / bærearmer foraksel ✓
- 79 - Opphengs- / bærearmer bakaksel ✓
- 80 - Travers ✓



5210373

## Karosseri

81 - Frontrute	R
82 - Siderute/bakrute	✓
83 - Dør-/panseråpner	✓
84 - Lås	✓
86 - Lakk / karosseri utvendig	R
87 - Utvendig speil	R
88 - Underside	R
89 - Understellsnummer	✓
90 - Tilhengerfeste	✓

## Interiør

91 - Dashbord / midtkonsoll	✓
92 - Luftdyse kupé	✓
93 - Taktrekk	✓
94 - Solskjerm	✓
95 - Innvendig speil	✓
96 - Dørtrekk	✓
97 - Døråpning	✓
98 - Seter	✓
99 - Bilbelte	O
100 - Gulvmatter/-teppe	✓
102 - Laste-/bagasjerom	✓
103 - Interiør generelt	✓
104 - Varseltrekant	✓



5210373

**Måleverdier**

Ref.Id	Punkt	Fråse	Måleverdi
3.1	Nøkler / Utstyr	Antall nøkler:	2 stk
6.1	Bremsekiver	Min. bremsekivetykkelse før utskifting foran:	28,50 mm
6.2		Bremsekivetykkelse VF	28,80 mm
6.3		Bremsekivetykkelse HF	28,80 mm
6.4		Min. bremsekivetykkelse før utskifting bak:	19,50 mm
6.5		Bremsekivetykkelse VB	19,70 mm
6.6		Bremsekivetykkelse HB	19,70 mm
30.1	Kjølevæske	Kjølevæskens frysepunkt, frostsikker ned til minus:	40 °C
37.1	Registerreim	Bilfabrikanten anbefaler under normale forhold skifte ved km:	200000
37.2		eller ved, måneder:	Ikke oppgitt av produsent
50.1	Varmeapparat / klimaanlegg (AC)	Temperatur på luft inn i klimaanlegg	19 °C
50.2		Temperatur på luft ut av klimaanlegg	7 °C
55.1	Ladespenning generator	Ladespenning med last (V)	14,80 volt
55.2		Ladespenning uten last (V)	15,10 volt
58.1	Tilstand 12 volt batteri	Referanseverdi norm:	EN
58.2		Referanseverdi kaldstart-kapasitet:	800 ampere
58.3		Målt kaldstart-kapasitet:	991 ampere
65.1	Dekk	Mønsterdybde VF	8,00 mm
65.2		Mønsterdybde HF	8,00 mm
65.3		Mønsterdybde VB	8,00 mm
65.4		Mønsterdybde HB	8,00 mm
65.5		Bilen er utrustet med:	Piggfrie vinterdekk
66.1	Felg	Felg montert på bilen:	Lettmetallfelg
67.1	Ekstra hjulsett		Ikke målt grunnet manglende tilgjengelighet

## Bilder og vedlegg



1. Generelt



2. Generelt



3. Generelt



4. Generelt



5. Generelt

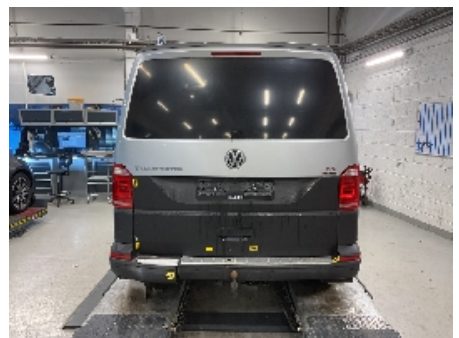

6. Generelt



7. Generelt



8. Generelt



9. Generelt



10. Generelt



11. Generelt



12. Generelt



13. Generelt



14. Generelt



15. Generelt



16. Generelt



17. Generelt



18. Lakk / karosseri utvendig



19. Lakk / karosseri utvendig



20. Lakk / karosseri utvendig



21. Lakk / karosseri utvendig



22. Lakk / karosseri utvendig



23. Lakk / karosseri utvendig

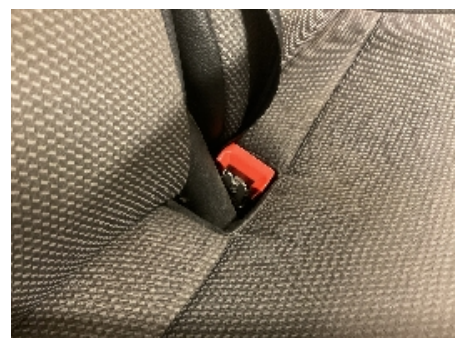

24. Bilbelte





25. Generelt



26. Generelt

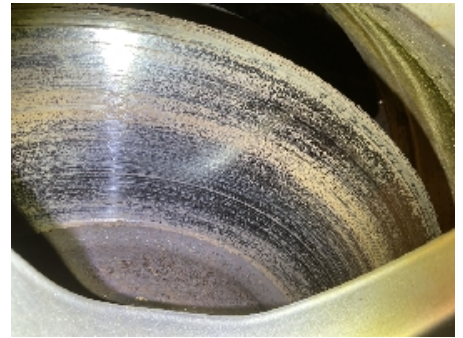

27. Generelt



28. Generelt



29. Generelt



30. Generelt



31. Generelt



32. Underside



33. Lakk / karosseri utvendig



34. Lakk / karosseri utvendig

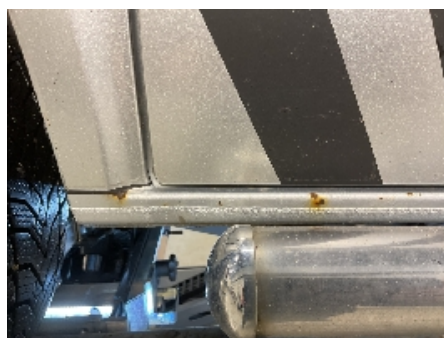

35. Lakk / karosseri utvendig



36. Generelt



5210373



**37. Generelt**



**38. Utvendig tilstand motor**



**39. Utvendig tilstand motor**



**40. Frontrute**



5210373

## Leveransebetingelser

### 1. Testrapporten

Testrapporten inneholder identifikasjon av kjøretøy og kunde samt beskrivelse av testens omfang med måleresultater der det foreligger.

### 2. Bedømming-vurderingsdefinisjon

Forklaring til bokstavkodene som benyttes ved PDF rapport:

V = Normalt. Tilstand vurdert «normal» iht. kjøretøyets alder og kjørelengde

R = Reparasjon. Anbefaler utbedring iht. kontrollpunkt

O = Opplysning. Informasjon iht. kontrollpunkt og/eller kjøretøy

S = Skiftet. Kontrollpunkt inkl. komponentskifte

J = Justert. Kontrollpunkt inkl. justering

I = Ikkeutført. Kontrollpunkt ikke vurdert

### 3. Gjennomføring av test.

Test utføres på et NAF Senter hvis ikke annet er beskrevet.

### 4. Eiendomsrett

Testens resultat tilhører NAFs kunde. Kundens navn er registrert på side 1 i testrapporten, og eventuelle henvendelser i forbindelse med testen må utføres av registrert kunde. Testresultatene leveres ikke ut til andre uten samtykke fra NAFs kunde.

### 5. Demontering

NAF demonterer ikke for kontroll/vurdering, og kan dermed ikke påpeke feil som kun avdekkes ved demontering. Dersom NAF oppdager avvik der det trengs demontering for kontroll/vurdering, vil dette anmerkes i testrapporten.

### 6. Prøvekjøring, periodiske feil og fremtidige problemer

NAF anmerker kun feil og avvik som oppdages på testtidspunktet. Periodiske feil/avvik kan forekomme uten at dette avdekkes pga. manglende symptom(fremtredelse) ved testtidspunktet. Det er ikke mulig å forutse fremtidige problemer, feil eller avvik.

NAF prøvekjører bilen kun i begrenset grad.

### 7. Avlesing av elektronisk lagrede feilkoder via kjøretøyets OBD kontakt

NAF leser feilkoder på de elektroniske styresystemene som bilprodusenten har gitt tilgang til. Tilgang kan variere mellom ulike bilmerker og modeller og systemene leses med det testutstyret som benyttes av NAF. Det skilles ikke mellom permanente og periodiske feilkoder. NAF kan ikke påvise avvik i bilens oppgitte kilometerstand ved hjelp av diagnose.

### 8. NAFs ansvar

NAF har vurdert alle kontrollpunkter i den aktuelle testrapporten i henhold til NAFs definisjoner og retningslinjer. Kontrollpunkter som ikke omtales i rapporten er ikke inkludert eller vurdert.

Feil/avvik som avdekkes i etterkant av testen, kan ikke lastes NAF uten at det dokumenteres at følgende kumulative vilkår foreligger:

- feil/avvik må anses å ha foreligget ved testtidspunktet
- feil/avvik kan avdekkes etter gjeldende definisjoner og retningslinjer (innhold) av kontrollpunkt ved testtidspunktet
- feil/avvik kan avdekkes ved benyttet testutstyr i NAF ved testtidspunktet
- feil/avvik kan avdekkes ved gjeldende testforutsetninger ved testtidspunktet
- feil/avvik medfører konsekvenstap
- NAF har opptrådt uaktsomt ved testtidspunktet

### 9. Klageadgang næringsmarked

Testens resultat tilhører NAFs kunde. Kundens navn er registrert på side 1 i testrapporten. Ved eventuelle uoverensstemmelser i forbindelse med levert dokumentasjon, skal kunde ta dette opp med NAF. NAF er forretningsmessig leverandør til kunde og forholder seg kun til denne avtalepart.

Alle reklamasjoner må være NAF i hende skriftlig senest 10 dager etter at testen er utført.

### 10. Reklamasjonsansvaret til NAF

Ved uoverensstemmelse mellom tekst og bilder i testrapport og ett av disse viser riktig tilstand, er feilen ikke reklamasjonsgrunn.

NAF AS er ikke ansvarlig for feil i opplysninger som er hentet elektronisk fra 3.-part.

NAF AS kan kreve at bilen stilles til disposisjon for kontroll.

Ved reklamasjon kan NAF AS forlange å få mulighet til å reparere på eget verksted.

Hvis kjøper starter reparasjon på annet verksted uten skriftlig godkjenning fra NAF AS bortfaller retten til å kreve utgiften refundert av NAF AS.

Ved reparasjon på kjøpers verksted beregnes priser etter NAF AS sine innkjøpspriser (Meca eller tilsvarende) og selvkost på timepris. Benyttes DBS-systemet som grunnlag for delepriser benyttes importørpriser uten fraktpåslag.

Arbeidstidsettes iht. Haynes Pro med faktor 1

Diagnoserapport vedlegges der kunden har bestilt dette. Diagnoserapporten betraktes som en del av testrapporten.

Reklamasjonskravets størrelse er under alle omstendigheter oppad begrenset til prisen på testen, med mindre noe annet er særskilt avtalt.

NAF AS anbefaler at budgivere selv inspiserer objektet.

NAF SEM  
Døvleveien 23  
3170 SEM  
Telefon:  
Fax:  
E-mail:  
Website:



28. jan. 2025

Køretøj: Volkswagen Transp.T6 2.0 16V BITDI Multivan 4Motion  
Motorkode: CXEB  
Produktionsår: 15-19  
Kilometerstand: 213580 (udlæst fra styreenhed)  
Registrering Nr: UX68415  
VIN: WV1ZZZ7HZJH013306 (udlæst fra styreenhed)  
Testet: 28. jan. 2025 09:24:26

---

Fejlkode

---

<b>OBD</b>	<b>OBD</b>	<b>0 Fejl</b>
<b>Drivlinje</b>	<b>Motorelektronik 1</b>	<b>4 Fejl</b>
Fejlkode: 15560 EGR-positionføler A Signal med fejl.		
Fejlkode: 27277 Spændingsforsyning Underspænding registreret.		
Fejlkode: 30540 Gasspjældspotentiometer Uplausibelt signal.		
Fejlkode: 25126 Databus Meddelelse ukorrekt.		
<b>bremsesystem</b>	<b>Bremseelektronik</b>	<b>0</b>
<b>Passiv sikkerhed</b>	<b>Airbag</b>	<b>0</b>
<b>Passiv sikkerhed</b>	<b>Nødopkaldssystem/telematiksystem</b>	<b>ikke tilgængelig</b>
<b>Termostyring</b>	<b>Varme/klimaanlæg</b>	<b>3 Fejl</b>
Fejlkode: 9479698 Aktivering sædevarme FV Afbrydelse/kortslutning til plus		

Fejlkode: 9479699

Hella Gutmann Solutions GmbH

-1-

mega macs X

Aktivering sædevarme FV  
Afbrydelse i strømkreds .

Fejlkode: 9672723  
Sædevarme foran til venstre  
Afbrydelse i strømkreds .

### **Termostyring**

### **Parkerings-/tilskudsvarmer**

**1 Fejl**

Fejlkode: 36  
Brændstofstand  
For lavt påfyldningsniveau.

### **Termostyring**

### **Tilskudsvarmer**

**ikke tilgængelig**

### **Førerassistentsystem**

### **Radarsensor adaptiv fartpilot**

**0**

### **Førerassistentsystem**

### **Vognbaneskiftassistent**

**ikke tilgængelig**

### **Førerassistentsystem**

### **Parkeringssensor 2**

**0**

### **Førerassistentsystem**

### **Bak-/360 graders kamerasystem**

**ikke tilgængelig**

### **Førerassistentsystem**

### **Fjernlysassistent**

**0**

### **Komfort**

### **Diagnose-interface-bus**

**0**

### **Komfort**

### **Gateway-elektronik 1**

**0**

### **Komfort**

### **Batteriregulering**

**0**

### **Komfort**

### **Kombiinstrument**

**0**

### **Komfort**

### **Lygtenivellering**

**2 Fejl**

Fejlkode: 5256213  
Køretøjsniveauføler til venstre  
Afbrydelse/kortslutning til plus

Fejlkode: 5256209  
Køretøjsniveauføler til venstre  
Kortslutning til stel.

### **Komfort**

### **Lysstyring venstre 2**

**ikke tilgængelig**

### **Komfort**

### **Lysstyring højre 2**

**ikke tilgængelig**

### **Komfort**

### **Dørelektronik BV**

**ikke tilgængelig**

### **Komfort**

### **Dørelektronik BH**

**ikke tilgængelig**

### **Komfort**

### **Bagklapselektronik**

**ikke tilgængelig**

### **Komfort**

### **Sædejustering fører**

**ikke tilgængelig**

<b>Komfort</b>	<b>Betjenings-/infodisplay Tag</b>	<b>0</b>
<b>Komfort</b>	<b>Telefon-/mobilforberedelse</b>	<b>ikke tilgængelig</b>
<b>Komfort</b>	<b>Anhængerfunktion</b>	<b>1 Fejl</b>
<p>Fejlkode: 2562          Anhænger-bremselys          Strømkreds med fejl.</p>		
<b>Komfort</b>	<b>Specialfunktion</b>	<b>ikke tilgængelig</b>
<b>Gearkasse</b>	<b>Gearelektronik</b>	<b>0</b>
<b>Gearkasse</b>	<b>Firhjulselektronik</b>	<b>0</b>
<b>Tyverisikring</b>	<b>Startspærre</b>	<b>0</b>
<b>Undervogn</b>	<b>Hjuldæmpningselektronik</b>	<b>ikke tilgængelig</b>
<b>Styretøj</b>	<b>Ratvinkel</b>	<b>0</b>
<b>Infotainmentsystem</b>	<b>Mediaplayer 3</b>	<b>ikke tilgængelig</b>
<b>Infotainmentsystem</b>	<b>Sound-system</b>	<b>ikke tilgængelig</b>
<b>Infotainmentsystem</b>	<b>Tv-tuner</b>	<b>ikke tilgængelig</b>
<b>Infotainmentsystem</b>	<b>Sprogforstærkning</b>	<b>ikke tilgængelig</b>
<b>Infotainmentsystem</b>	<b>Informationselektronik</b>	<b>0</b>