



5168066

# NAF Bruktbiltest

Testdato  
14.01.2025



## Kunde

<b>Navn</b>	Auksjonen.no As	<b>Kontaktperson</b>	
<b>Medlemsnummer</b>	94448735	<b>Navn</b>	Auksjonen.no As
<b>Adresse</b>	Døvleveien 23	<b>Telefon</b>	33 30 05 40
<b>Postnummer og -sted</b>	3170 SEM	<b>E-post</b>	
<b>Telefon</b>	33 30 05 40		
<b>Ekstern referanse</b>	460361		



## Kjøretøy

<b>Bilmerke</b>	Mercedes-Benz	<b>Motorstørrelse</b>	4939 cm <sup>3</sup>
<b>Modell</b>	500 SE	<b>Motoreffekt</b>	kW
<b>Type</b>	126	<b>Aksler i drift</b>	1
<b>Registreringsnr.</b>	BD30676	<b>Drivstofftype</b>	Bensin
<b>Understellsnr.</b>	WDB1260361A261086	<b>Kjøretøygruppe</b>	101
<b>Km.stand.</b>	265229	<b>Bruktimportert</b>	Ja
<b>Farge</b>	Sølv	<b>Registreringsår</b>	1986
		<b>Registrert første gang</b>	18.06.1986
		<b>Frist for neste EU kontroll</b>	02.05.2026



## Informasjon

NAF Bruktbiltest (BBT) er en uavhengig vurdering av kjøretøyets tekniske tilstand iht. definerte kontrollpunkter. De aktuelle kontrollpunktene fremkommer i testen og vurderes / bedømmes etter NAF sine definisjoner og retningslinjer som også hensyntar bilens alder og km-stand.

NAF anmerker kun feil, mangler og avvik som avdekkes på testtidspunktet. Forutsetninger for utført test er angitt på side 2 i denne rapporten. NAF demonterer ikke for kontroll. Det kan være indikasjon knyttet til tekniske forhold som krever ytterligere utredning for å kunne fastslå omfang. Det kan også være periodiske feil som ikke kan avdekkes på testtidspunktet. Se utfyllende leveransebeskrivelse side 6.

NAF Bruktbiltest er utført på oppdrag av bilforhandler. Alle henvendelser til testen og øvrige forhold til bilens tekniske tilstand må avklares mellom kjøper av bilen og bilforhandler testen er utstedt til.



5168066

**Testresultater**

Ref.Id	Repareres	Resultat	Beskrivelse
2.6	Unormal lyd	Ulyd fra hjuloppheng foran	
2.7		Ulyd fra hjuloppheng bak	
4.6	Service/ Dokum.	Service er ikke utført i hht produsentens spesifikasjoner. Dette kan medføre uforutsett verditap og evt garantibortfall. Kostnader må vurderes nærmere ved avregning.	Tid mellom servicer er overskredet, Kjørelengde mellom servicer er overskredet
11.1	Bremsevæskens kokepunkt	Forurenset bremsevæske, anbefaler skift	
17.19	Lys	Feil frekvens på retningslys	Venstre sideblinklys
17.27		* Mangler VF blinklys lampe	
28.1	Utvendig tilstand motor	Oljelekkasje på motor - rengjør før nærmere kontroll	
30.3	Kjølevæske	Etterfyll kjølevæske, bør være frostfri til -18 °C for å opprettholde tilstrekkelig korrosjonsbeskyttelse	
41.2	Differensial	Oljelekkasje:	Bakre differensial
50.3	Varmeapparat / klimaanlegg (AC)	Klimaanlegg virker ikke	
51.2	Vindusvisker, spylers (foran/bak)	Tett spylerdysse:	Begge sider foran
54.2	Setevarmer	Setevarme virker ikke:	Venstre foran, Høyre foran
58.5	Tilstand 12 volt batteri	Bør lade batteri	
66.4	Felg	Mangler hjulbolt / mutter:	Høyre bak
67.17	Ekstra hjulsett	Ekstra hjulsett mangler	
85.2	Takluke/Panoramatak	Feilfunksjon	
86.6	Lakk / karosseri utvendig	Lakkblærer	Panser
86.8		Rustangrep:	Venstre forskjerm, Bakluke, Høyre bakdør
86.11		Steinsprut/lakksår	Panser, Høyre bakdør
86.12		Mangelfull kvalitet på replakking:	Venstre A-stolpe, Panser
86.13		Lakklipp/flassing	Venstre bakskjerm
95.2	Innvendig speil	Løst speil	
95.5		Skade på speilramme /-hus	
98.6	Seter	* Armlene på sjåfør sete sitter fast	

Ref.Id	Opplysning	Resultat	Beskrivelse
1.15	Kjøreegenskaper	Trekker litt til høyre	
4.15	Service/ Dokum.	* Skadet ledning i panseret ukjent bruksområde	
29.11	Oljenivå motor	Lavt oljenivå	
43.8	Mellomaksel	Ikke tilgjengelig for kontroll	
66.10	Felg	Ripe/slitasje på felg	



5168066

Ref.Id	Opplysning	Resultat	Beskrivelse
81.9	Frontrute	Noe steinsprut	
86.17	Lakk / karosseri utvendig	Diverse småbulker/lakkriper	
86.28		Varierende kvalitet på rep.lakkering	Bakluke
86.34		* Mangler stjernen på panseret	
96.4	Dørtrekk	Liten skade i dørtrekk:	Venstre fordør
99.11	Bilbelte	Vridd belte	Venstre bak, Høyre bak

## Servicehistorikk

Servicehistorikk er vedlagt

Dato	Km.stand
18.05.1989	41441
16.08.1988	31252
27.11.1987	12630
16.02.1987	9994
05.07.1986	1384

## Testforhold

<b>Maks hastighet ved prøvekjøring</b>	60 km/t
<b>Utetemperatur ved prøvekjøring</b>	4 °C
<b>Føreforhold ved prøvekjøring</b>	Glatt;Isete;Vått
<b>Bilen ble prøvekjørt:</b>	Driftsvarm motor
<b>Frist for neste EU kontroll</b>	03.05.2026



5168066

**Prøvekjøring**

- 1 - Kjøreegenskaper
- 2 - Unormal lyd

O

R

**Generell informasjon**

- 3 - Nøkler / Utstyr
- 4 - Service/ Dokum.

✓

R

**Bremser**

- 5 - Bremsbelegg
- 6 - Bremseskiver
- 10 - Bremsvæsknivå
- 11 - Bremsvæskens kokepunkt
- 12 - Bremsørør
- 13 - Bremseslanger
- 14 - Bremskraftforsterker
- 15 - Bremsedal

✓

✓

✓

R

✓

✓

✓

✓

**Lys og signaler**

- 17 - Lys
- 19 - Refleks
- 20 - Lyd / lyssignaler
- 21 - Varsellamper
- 22 - Varsellamper utvidet

R

✓

✓

✓

✓

**Motor**

- 27 - Motor virkemåte
- 28 - Utvendig tilstand motor
- 29 - Oljenivå motor
- 30 - Kjølevæske
- 31 - Kjølevifte
- 32 - Kjølesystem
- 33 - Eksosanlegg
- 35 - Motorfester
- 36 - Drivstofftank, rør, slange
- 37 - Registerreim

✓

R

O

R

✓

✓

✓

✓

✓

✓

**Drivverk**

- 40 - Girkasse (automatisk)
- 41 - Differensial
- 42 - Drivaksler
- 43 - Mellomaksler

✓

R

✓

O

**Elektriske anlegg**

- 44 - Instrument belysning
- 45 - Instrumenter
- 47 - Elektrisk vindusheis
- 48 - Oppvarmet bakrute
- 49 - Kupevifte
- 50 - Varmeapparat / klimaanlegg (AC)
- 51 - Vindusvisker, spyler (foran/bak)
- 53 - Sentrallås
- 54 - Setevarmer
- 56 - Drivrem generator
- 57 - Batteri ytre tilstand
- 58 - Tilstand 12 volt batteri

✓

✓

✓

✓

✓

R

R

✓

R

✓

✓

R

**Hjul, dekk, felg**

- 65 - Dekk
- 66 - Felg

✓

R

**Hjul, dekk, felg**

- 67 - Ekstra hjulsett
- 68 - Hjullager
- 69 - Reservehjul / dekkreparasjonssett

R

✓

✓

**Styring**

- 71 - Ratt, rattaksel, ledd
- 72 - Styresnekke, tannstang
- 73 - Styrestag/ledd
- 74 - Styreservo

✓

✓

✓

✓

**Hjuloppheng**

- 75 - Støtdempere
- 76 - Stabilisator
- 77 - Fjærer / fjærbein
- 78 - Opphengs- / bærearmer foraksel
- 79 - Opphengs- / bærearmer bakaksel
- 80 - Travers

✓

✓

✓

✓

✓

✓



5168066

## Karosseri

81 - Frontrute	O
82 - Siderute/bakrute	✓
83 - Dør-/panseråpner	✓
84 - Lås	✓
85 - Takluke/Panoramatak	R
86 - Lakk / karosseri utvendig	R
87 - Utvendig speil	✓
88 - Underside	✓
89 - Understellsnummer	✓

## Interiør

91 - Dashbord / midtkonsoll	✓
92 - Luftdyse kupé	✓
93 - Taktrekk	✓
94 - Solskjerm	✓
95 - Innvendig speil	R
96 - Dørtrekk	O
97 - Døråpning	✓
98 - Seter	R
99 - Bilbelte	O
100 - Gulvmatter/-teppe	✓
102 - Laste-/bagasjerom	✓
103 - Interiør generelt	✓
104 - Varseltrekant	✓



5168066

**Måleverdier**

Ref.Id	Punkt	Fråse	Måleverdi
3.1	Nøkler / Utstyr	Antall nøkler:	2 stk
6.1	Bremseskiver		Kontrollert visuelt
30.1	Kjølevæske	Kjølevæskens frysepunkt, frostsikker ned til minus:	15 °C
37.1	Registerreim		Bilen har registerkjede
50.1	Varmeapparat / klimaanlegg (AC)	Temperatur på luft inn i klimaanlegg	21 °C
50.2		Temperatur på luft ut av klimaanlegg	33 °C
58.1	Tilstand 12 volt batteri	Referanseverdi norm:	EN
58.2		Referanseverdi kaldstart-kapasitet:	760 ampere
58.3		Målt kaldstart-kapasitet:	308 ampere
65.1	Dekk	Mønsterdybde VF	7,00 mm
65.2		Mønsterdybde HF	7,00 mm
65.3		Mønsterdybde VB	5,00 mm
65.4		Mønsterdybde HB	5,00 mm
65.5		Bilen er utrustet med:	Piggfrie vinterdekk
66.1	Felg	Felg montert på bilen:	Lettmetallfelg
67.1	Ekstra hjulsett		Ikke målt grunnet manglende tilgjengelighet

**Bilder og vedlegg****1. Generelt****2. Generelt****3. Generelt****4. Generelt****5. Generelt****6. Generelt****7. Generelt****8. Generelt****9. Generelt****10. Generelt****11. Generelt****12. Generelt**



5168066



13. Lakk / karosseri utvendig

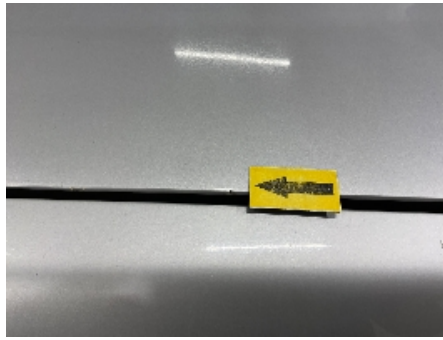

14. Lakk / karosseri utvendig



15. Lakk / karosseri utvendig



16. Lakk / karosseri utvendig

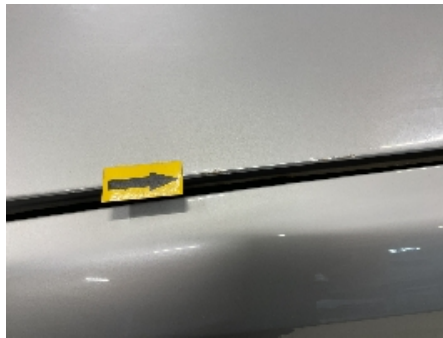

17. Lakk / karosseri utvendig



18. Lakk / karosseri utvendig



19. Lakk / karosseri utvendig



20. Lakk / karosseri utvendig



21. Lakk / karosseri utvendig



22. Lakk / karosseri utvendig



23. Lakk / karosseri utvendig



24. Lys





5168066



25. Lakk / karosseri utvendig



26. Utvendig tilstand motor



27. Generelt



28. Generelt



29. Generelt



30. Generelt

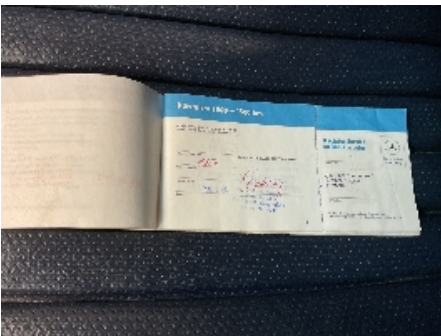

31. Generelt



32. Generelt

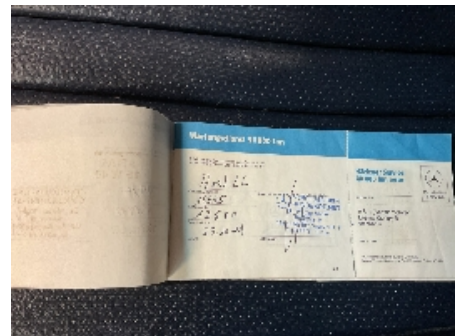

33. Generelt



34. Generelt



35. Generelt

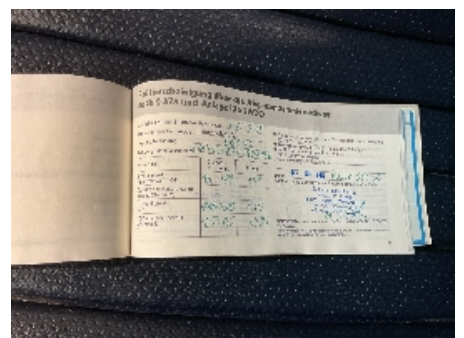

36. Generelt



**37. Generelt**



**38. Dørtrekk**



**39. Dørtrekk**

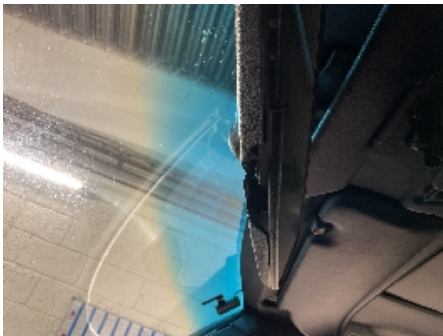

**40. Innvendig speil**



**41. Generelt**



**42. Generelt**



**43. Bremsvæskens  
kokepunkt**



**44. Service/ Dokum.**



**45. Generelt**



**46. Generelt**



**47. Generelt**



**48. Generelt**



49. Generelt



50. Generelt



51. Utvendig tilstand motor



52. Utvendig tilstand motor



53. Differensial



54. Felg



55. Generelt

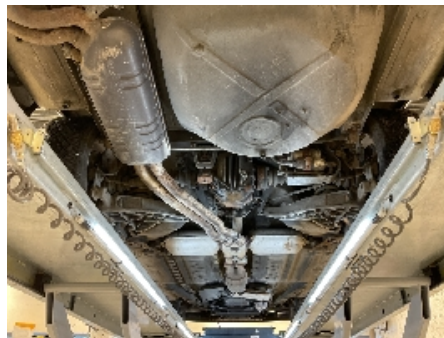

56. Generelt



57. Utvendig tilstand motor



5168066

## Leveransebetingelser

### 1. Testrapporten

Testrapporten inneholder identifikasjon av kjøretøy og kunde samt beskrivelse av testens omfang med måleresultater der det foreligger.

### 2. Bedømming-vurderingsdefinisjon

Forklaring til bokstavkodene som benyttes ved PDF rapport:

V = Normalt. Tilstand vurdert «normal» iht. kjøretøyets alder og kjørelengde

R = Reparasjon. Anbefaler utbedring iht. kontrollpunkt

O = Opplysning. Informasjon iht. kontrollpunkt og/eller kjøretøy

S = Skiftet. Kontrollpunkt inkl. komponentskifte

J = Justert. Kontrollpunkt inkl. justering

I = Ikkeutført. Kontrollpunkt ikke vurdert

### 3. Gjennomføring av test.

Test utføres på et NAF Senter hvis ikke annet er beskrevet.

### 4. Eiendomsrett

Testens resultat tilhører NAFs kunde. Kundens navn er registrert på side 1 i testrapporten, og eventuelle henvendelser i forbindelse med testen må utføres av registrert kunde. Testresultatene leveres ikke ut til andre uten samtykke fra NAFs kunde.

### 5. Demontering

NAF demonterer ikke for kontroll/vurdering, og kan dermed ikke påpeke feil som kun avdekkes ved demontering. Dersom NAF oppdager avvik der det trengs demontering for kontroll/vurdering, vil dette anmerkes i testrapporten.

### 6. Prøvekjøring, periodiske feil og fremtidige problemer

NAF anmerker kun feil og avvik som oppdages på testtidspunktet. Periodiske feil/avvik kan forekomme uten at dette avdekkes pga. manglende symptom(fremtredelse) ved testtidspunktet. Det er ikke mulig å forutse fremtidige problemer, feil eller avvik.

NAF prøvekjører bilen kun i begrenset grad.

### 7. Avlesing av elektronisk lagrede feilkoder via kjøretøyets OBD kontakt

NAF leser feilkoder på de elektroniske styresystemene som bilprodusenten har gitt tilgang til. Tilgang kan variere mellom ulike bilmerker og modeller og systemene leses med det testutstyret som benyttes av NAF. Det skilles ikke mellom permanente og periodiske feilkoder. NAF kan ikke påvise avvik i bilens oppgitte kilometerstand ved hjelp av diagnose.

### 8. NAFs ansvar

NAF har vurdert alle kontrollpunkter i den aktuelle testrapporten i henhold til NAFs definisjoner og retningslinjer. Kontrollpunkter som ikke omtales i rapporten er ikke inkludert eller vurdert.

Feil/avvik som avdekkes i etterkant av testen, kan ikke lastes NAF uten at det dokumenteres at følgende kumulative vilkår foreligger:

- feil/avvik må anses å ha foreligget ved testtidspunktet
- feil/avvik kan avdekkes etter gjeldende definisjoner og retningslinjer (innhold) av kontrollpunkt ved testtidspunktet
- feil/avvik kan avdekkes ved benyttet testutstyr i NAF ved testtidspunktet
- feil/avvik kan avdekkes ved gjeldende testforutsetninger ved testtidspunktet
- feil/avvik medfører konsekvenstap
- NAF har opptrådt uaktsomt ved testtidspunktet

### 9. Klageadgang næringsmarked

Testens resultat tilhører NAFs kunde. Kundens navn er registrert på side 1 i testrapporten. Ved eventuelle uoverensstemmelser i forbindelse med levert dokumentasjon, skal kunde ta dette opp med NAF. NAF er forretningsmessig leverandør til kunde og forholder seg kun til denne avtalepart.

Alle reklamasjoner må være NAF i hende skriftlig senest 10 dager etter at testen er utført.

### 10. Reklamasjonsansvaret til NAF

Ved uoverensstemmelse mellom tekst og bilder i testrapport og ett av disse viser riktig tilstand, er feilen ikke reklamasjonsgrunn.

NAF AS er ikke ansvarlig for feil i opplysninger som er hentet elektronisk fra 3.-part.

NAF AS kan kreve at bilen stilles til disposisjon for kontroll.

Ved reklamasjon kan NAF AS forlange å få mulighet til å reparere på eget verksted.

Hvis kjøper starter reparasjon på annet verksted uten skriftlig godkjenning fra NAF AS bortfaller retten til å kreve utgiften refundert av NAF AS.

Ved reparasjon på kjøpers verksted beregnes priser etter NAF AS sine innkjøpspriser (Meca eller tilsvarende) og selvkost på timepris. Benyttes DBS-systemet som grunnlag for delepriser benyttes importørpriser uten fraktpåslag.

Arbeidstidsettes iht. Haynes Pro med faktor 1

Diagnoserapport vedlegges der kunden har bestilt dette. Diagnoserapporten betraktes som en del av testrapporten.

Reklamasjonskravets størrelse er under alle omstendigheter oppad begrenset til prisen på testen, med mindre noe annet er særskilt avtalt.

NAF AS anbefaler at budgivere selv inspiserer objektet.