

MERCEDES-BENZ C 200 184 HK AUTOMAT 2WD

RK75747

124 564 KM

25.10.2012
Førstegang registrert

Bensin

CHASSISNR: WDD2040481A804160

BRUKTIMPORT: Ja

KJØRETØY: Personbil

FRIST FOR PKK: 29.10.2026

Testen er en uavhengig vurdering av kjøretøyets tekniske tilstand med det utstyret som er i bilen på testtidspunktet og kontrolleres iht. definerte kontrollpunkter for bilen.

Vurderingene gjøres ut ifra bilens alder og kilometerstand. Evt. feil fremkommer under Anmerkninger. Viking anmerker kun feil og mangler som avdekkes på testtidspunktet. Punkter som ikke er angitt i testen er ikke kontrollert.



OPPSUMMERT STATUS PÅ KJØRETØY

Kontrollert

Anmerkninger se neste side



IDENTITET



EKSTERIØR



MOTOR



BREMSER



INTERIØR



ASSISTENTSYSTEMER OG DIAGNOSE



LYS



HJULOPPHENG/STYRING



GIR OG DRIVLINJE



OPPLYSNINGER/KLARGJØRING



PUNKT	BESKRIVELSE	PLASSERING	
Identitet			
1.1	Dokumentasjon utstyr/godkjenning	Service dokumentasjon ikke tilgjengelig ved testtidspunkt.	
1.2	Nøkler	Batteri.	
Assistentsystemer og diagnose			
2.1	Systemfunksjoner	Varsellampe lyser se bilde.	
2.2	Diagnose	Se diagnosetest.	
Eksteriør			
3.1	Lakk	Forurensing lakk ytre påvirkning. møkkete bil, lakk ikke kontrollert nøye	
3.2	Panser	Bulk med lakkskade. tillegg noe steinsprut og riper	
3.3	Dører -	Riper. tillegg bulk høyre foran og venstre foran	høyre foran, høyre bak
3.4	Bakluke	Ripe(r).	
3.5	Dekk/Felger	Hjulsett mangler - sommer.	
3.6	Døråpning -	Ripe(r).	alle
3.7	Støtfanger -	Skade. tillegg riper/steinsprut	foran
3.8	Støtfanger -	Ripe(r).	bak
3.9	Frontvindu	Steinsprut.	
3.10	Kanal -	Ripe(r).	venstre
Motor			
4.1	Service	Trenger service.	
4.2	Motor	Svetter. må kontrolleres	
Interiør			
5.1	Dørtrekk -	Rift.	høyre bak
5.2	Seter -	Slitt. tillegg merker, søl i alle seter	begge foran
Opplysninger/klargjøring			
6.1	Øvrig utstyr/klargjøring	Full shine/ bruktbilklargjøring. merker,søl innvendig og møkkete utenpå	



1.2 Batteri



2.1 Varsellampe lyser se bilde



2.1 Varsellampe lyser se bilde



2.1 Varsellampe lyser se bilde



3.1 Forurensing lakk ytre påvirkning Møkkete bil, lakk ikke kontrollert nøye



3.2 Bulk med lakkskade Tillegg noe steinsprut og riper



3.3 Riper Tillegg bulk høyre foran og venstre foran

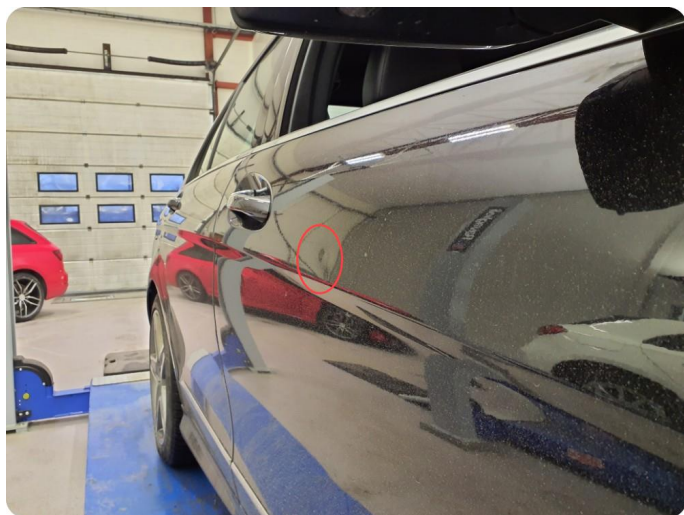

3.3 Riper Tillegg bulk høyre foran og venstre foran



3.3 Riper Tillegg bulk høyre foran og venstre foran

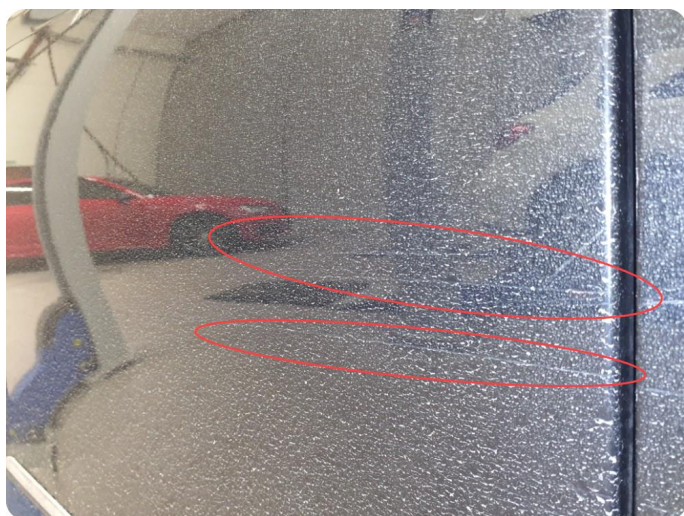

3.3 Riper Tillegg bulk høyre foran og venstre foran



3.3 Riper Tillegg bulk høyre foran og venstre foran



3.4 Ripe(r)



3.4 Ripe(r)



3.6 Ripe(r)



3.6 Ripe(r)

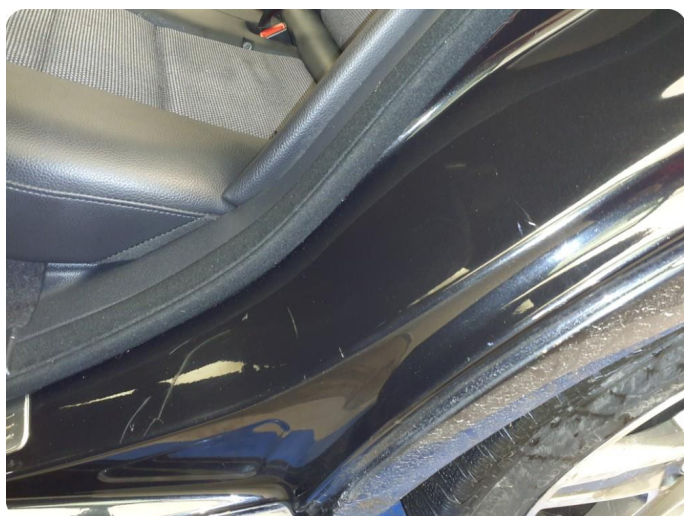

3.6 Ripe(r)



3.6 Ripe(r)



3.7 Skade Tillegg riper/steinsprut



3.7 Skade Tillegg riper/steinsprut



3.8 Ripe(r)

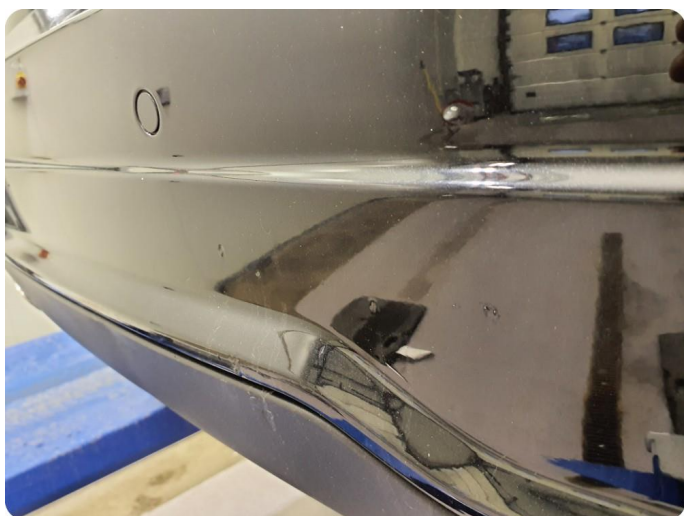

3.8 Ripe(r)



3.8 Ripe(r)



3.8 Ripe(r)



3.9 Steinsprut



3.10 Ripe(r)



4.1 Trenger service

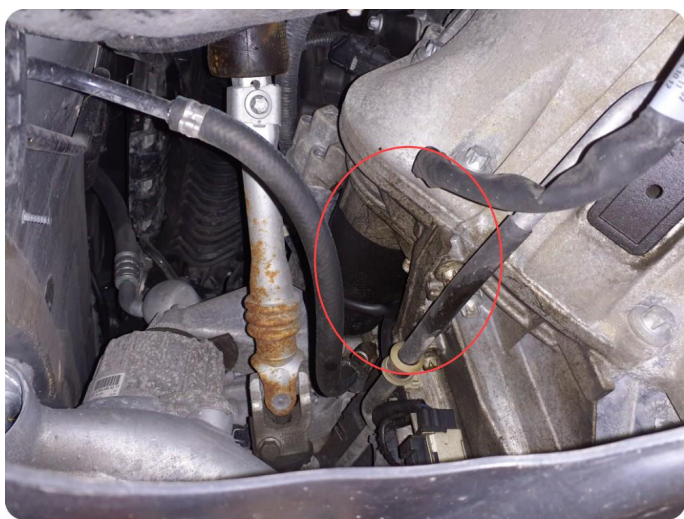

4.2 Svette Må kontrolleres



5.1 Rift



5.2 Slitt Tillegg merker, søl i alle seter



5.2 Slitt Tillegg merker, søl i alle seter



6.1 Full shine/ bruktbilklargjøring Merker,søl
innvendig og møkkete utenpå



6.1 Full shine/ bruktbilklargjøring Merker,søl
innvendig og møkkete utenpå





Utført 14.01.2025

SYSTEM	ANTALL
ESP (Elektronisk stabilitetsprogram) - ESP (Elektronisk stabilitetsprogram) C3438 Spenningsmating, utenfor grenseområdet Ingen symptomer	1
Kollisjonspute - ORC_172/212 (Kollisjonspute)	0
271.860 - SIM271DE20	0
Velgerspak - TSLM_204 (Velgerspak)	0
Girkasse - Girkasse	0
Instrument - IC	0
Audio COMAND display (Sentralt informasjonsdisplay) - DISPC_204 (Sentralt informasjonsdisplay)	0
Startsperre - EZS/EIS (Startsperre)	0
Klimakontroll - HVAC_204 960315 Solføler, høyre Kortslutning til jord eller åpen krets	1
parkeringshjelp - PTS (parkeringshjelp) C415 Kommunikasjonsfeil på ABS- eller ESP-system A234 Bakre varselelement 1 har en feilfunksjon A233 Fremre varselelement 1 har en feilfunksjon	3
Multifunksjonkamera - MPC212/SMPC212 (Multifunksjonkamera)	0
Audio COMAND operating unit (Audio / COMAND dr... - CTRLC_204 (Audio / COMAND driftsenhet)	0
SAM - Rear (Signalfangst og kontrollmodul - Bak) - SAMH204	0
Lyskastere - Frontlys venstre side	0
Dører - Høyre bakdør	0
Dører - Venstre bakdør	0
Dører - Passasjerdør	0
Dører - Førerdør	0
SAM Driver-side (Signalfangstmodul førerside) - SAMF204	0
Central gateway (Gateway) - CGW (Gateway)	0
Rattelektronikk - SCCM (Rattstammemodul)	0
Nøkkelfri Go - KG_212 (Nøkkelfri Go) A10D Spenningsmating lav Ukjent status	1

KJØRETØYDATA

ANTALL NØKLER	2	ANTALL LADEKABLER	
----------------------	---	--------------------------	--

PRØVEKJØRING

PRØVEKJØRT	HASTIGHET	KJØREFORHOLD
Ja	30	Glatt

DEKK OG BREMSER

PRODUKSJONSDATO SOMMERDEKK		PRODUKSJONSDATO VINTERDEKK	Uke 46, 2017
-----------------------------------	--	-----------------------------------	--------------

	VENSTRE FORAN	HØYRE FORAN	VENSTRE BAK	HØYRE BAK
Mønsterdybde sommerdekk	Dekksett ikke med på test			
Mønsterdybde vinterdekk	5,3	5,7	7,3	6,2

SERVICEINFORMASJON

KOMPLETT HISTORIKK	ELEKTRONISK SERVICEHEFTE
Ikke kontrollert	Ja
SISTE SERVICEDATO	KILOMETERSTAND
18.08.2020	67332

REGISTERREIM

SKIFTET ?
Vet ikke

ROLLO / BAGASJEROMSSKJULER

ROLLO / BAGASJEROMSSKJULER
Nei

KOMMENTAR

Relevant info: - AMG pakke - Automatgir - Parkeringssensorer - Cruisekontroll - Keyless go

Identitet	Motor	Interiør
Kjennemerke	Avgass	Dashbord
Understellsnummer	Batteri(er)	Instrumenter og brytere
Dokumentasjon utstyr/godkjenning	Tenningsanlegg	Midtkonsoll/midrtarmelene
Nøkler	Drivstoffanlegg/-ledninger	Dørtrekk
Assistentsystemer og diagnose	Dynamo/lading	Seter
Kamera	Eksosanlegg	Taktrekk
Sensor	Elektroniske styresystemer	Tepper/bekledning
Systemfunksjoner	Kjølesystem/vannpumpe	Vindusheiser
Diagnose	Lekkasjer	Bilbelte
Prøvekjøring	Motorfester/-demper	Varme/AC/Klima
Eksteriør	Oljenivå/røykutvikling	Signalhorn/Lydsignal
Lakk	Service	Multimedia
Antirustbehandling	Startmotor	Multifunksjonsratt
Under bil	Trekraft	Ratt
Panser	Turbo	Deksel
Dører	Ladeluftkjøler	Opplysninger/klargjøring
Bakluke	Kompressor	Opplysninger
Låser/tyverisikring	Motor	Interiør
Skjermer	Hjuloppheng/styring	Øvrig utstyr/klargjøring
Speil	Retningsstabilitet/selvoppretting	Annet
Korrosjon	Ratt/styringsmekanisme	
Vinduspussere/-spyler	Hjullager	
Verktøy/nødutstyr	Fjærer/støtdemper	
Dekk/Felger	Ledd	
Hjulmuttere/-bolter	Stabilisatorer/stag	
Døråpning	Forstilling	
Terskler/innlastningssone	Bakstilling	
Støtfanger	Bremser	
Grill	Bremsefunksjon	
Tak	Parkeringsbrems	
Frontvindu	Bremsekraftforsterker	
Vinduer	Bremsevæske	
Kanal	Lekkasjer	
Stolpe	Rør/slanger	
Alle flater	Skiver	
Ladeluke/tanklokk	Bremseskjold	
Lys	Gir og drivlinje	
Lys foran	Girkasse	
Lys bak	Differensial	
Markeringslys	Clutch/kobling/svinghjul	
Retningslys	Aksler	
Nødsignallys	Fordelingskasse	
Parkeringslys		
Refleks		
Andre lys		

Det tas forbehold om avvik på utstyr avhengig av biltype, årsmodell. Listen er å betrakte som en brutto liste

1. Rapporten

Rapporten inneholder identifikasjon av kjøretøy, samt beskrivelse av testens omfang med måleresultater der det foreligger.

2. Bedømming

Punktene som bilen er testet etter fremkommer i testen. Punktene er dynamiske og tilpasset bilens motor og drivlinje.

Anmerkninger kommer frem under Anmerkninger med forklaring av feil eller mangelens omfang med Bildedokumentasjon der det er mulig.

Inneholder testen prissetting av påkost gjøres dette ut ifra Viking sine prislister og oppslagsverk mot dele kataloger justert for snittet i bilbransjen. Prisene kan avvike fra merkeforhandler.

3. Eiendomsrett

Testens resultat tilhører Vikings kunde. Testresultatene leveres ikke ut til andre uten samtykke fra Vikings kunde.

4. Demontering

Viking demonterer ikke for kontroll/vurdering, og kan dermed ikke påpeke feil som kun avdekkes ved demontering.

5. Prøvekjøring, periodiske feil og fremtidige problemer

Viking anmerker kun feil og avvik som oppdages på testtidspunktet. Testen er å anse som et «øyeblikksbilde» av bilen. Periodiske feil/avvik/oljeforbruk kan forekomme uten at dette kan avdekkes pga. manglende symptom (fremtredelse) på testtidspunktet. Det er ikke mulig å forutse framtidige problemer, feil eller avvik.

Testen er ikke å anse som en PKK kontroll, og det kan være avvik i bedømming der det er rom for skjønnsmessig vurdering. Det opplyses kun når frist for neste PKK kontroll er, ikke om det foreligger mangler ved en tidligere PKK kontroll.

Viking prøvekjører bilen i begrenset grad, kort tur i nærområdet til teststasjonen og er avhengig av kjøreforhold og bilens tekniske tilstand. Tekniske installasjoner som kreves spesielle kjøreforhold for å kontrollere funksjoner som 4x4 ol. blir kun testet dersom kjøreforholdene gjør det mulig å teste funksjon på testtidspunktet.

6. Avlesing av diagnose

Viking leser av feilmeldinger som bilens produsent har gitt tilgang til og som er tilgjengelig på testtidspunktet.

Avlesning av diagnose leses med gjeldende test utstyr som benyttes av Viking. Punktene som fremkommer under Utlesning av feilkoder. Ved usikkerhet rundt punktene anbefaler Viking en videre utredning. Viking Kontroll kan ikke påvise avvik i bilens oppgitte kilometerstand ved hjelp av diagnose.

7. Driftsbatterier på el- og hybridbiler vil kun bil visuelt kontrollert

Per i dag finnes det ikke gode nok måleinstrumenter som kan dokumentere den eksakte kapasiteten på batteriet. Viking kan ikke garantere at kapasiteten på testtidspunktet stemmer overens med produsentens oppgitte data.

8. Vikings ansvar

Viking har vurdert alle kontrollpunkter etterrettelig og etter beste skjønn. Kontrollpunkter som ikke omtales i rapporten er ikke en del av vurderingen.

☒ Evt. feil/avvik som avdekkes i etterkant av kontrollen kan kun lastes Viking dersom dette skyldes uaktsomhet ved utførelse av kontrollen.

☒ Ved ansvar for Viking skal erstatningssummen dog aldri overskride kontraktssummen. Med kontraktssummen menes her priser for den enkelte test.

Dersom det skulle være uoverensstemmelser i forbindelse med leveransen, kan kunde ta dette opp med Viking. Eventuelle reklamasjoner må være Viking i hende senest 10 dager etter at testen er utført. Viking forbeholder seg retten til å kontrollere punktet det reklameres på før videre saksbehandling.