

PORSCHE CAYENNE S HYBRID 333 HK AUTOMAT 4WD

DN51549

210 570 KM

21.10.2010
Førstegang registrert

Bensin -
Hybrid, ikke
ladbar

CHASSISNR: WP1ZZZ92ZBLA91314

BRUKTIMPORT: Nei

KJØRETØY: Personbil

FRIST FOR PKK: 01.08.2026

Testen er en uavhengig vurdering av kjøretøyets tekniske tilstand med det utstyret som er i bilen på testtidspunktet og kontrolleres iht. definerte kontrollpunkter for bilen.

Vurderingene gjøres ut ifra bilens alder og kilometerstand. Evt. feil fremkommer under Anmerkninger. Viking anmerker kun feil og mangler som avdekkes på testtidspunktet. Punkter som ikke er angitt i testen er ikke kontrollert.



OPPSUMMERT STATUS PÅ KJØRETØY

Kontrollert Anmerkninger se neste side

IDENTITET

ASSISTENTSYSTEMER OG DIAGNOSE

EKSTERIØR

LYS

MOTOR

HJULOPPHENG/STYRING

BREMSER

GIR OG DRIVLINJE

INTERIØR

OPPLYSNINGER/KLARGJØRING

PUNKT	BESKRIVELSE	PLASSERING
Identitet		
1.1 Nøkler	Mangler. en stk	
Assistentsystemer og diagnose		
2.1 Systemfunksjoner	Varsellampe lyser se bilde. motorlampe lyser	
2.2 Diagnose	Se diagnosetest.	
Eksteriør		
3.1 Lakk -	Generelt mye riper og småbulker. inkluderer skade ,steinsprut, riper, rust	alle
3.2 Bakluke	Emblem. emblem flasser	
3.3 Bakluke	Løse/skadede lister. list på bakluke har mye boble dannelser	
3.4 Vinduspussere/-spyler -	mangler pusserarm og dyse bak, spyler tjukk stråle bakover	bak
3.5 Dekk/Felger	Kantkjørt felg diamond cut . fire stk sommer felg	
3.6 Dekk/Felger	For lite mønsterdybde sommerdekk 2 stk.	
3.7 Dekk/Felger	Kantkjørt felg. fire stk vinter felg	
Motor		
4.1 Lekkasje	Oljelekkasje fra motor.	
Hjuloppheng/styring		
5.1 Ledd -	Slakk i ytre endeled.	høyre foran
5.2 Stabilisatorer/stag -	Slitt stabstagforing.	begge bak
Bremser		
6.1 Skiver	Utslitte skiver og klosser. varsler for bremsebelegg foran, slitt på innside, forbehold om mere feil	
Interiør		
7.1 Seter -	Slitt.	venstre foran
7.2 Tepper/bekledning -	Løst. b stolpe deksel løst	venstre foran
7.3 Tepper/bekledning	Deksler skadet/mangler. låser ikke, skadet	
7.4 Bagasjeromskjuler	Mangler.	



2.1 Varsellampe lyser se bilde Motorlampe lyser



3.1 Generelt mye riper og småbulker Inkluderer skade ,steinsprut, riper, rust



3.1 Generelt mye riper og småbulker Inkluderer skade ,steinsprut, riper, rust



3.1 Generelt mye riper og småbulker Inkluderer skade ,steinsprut, riper, rust



3.1 Generelt mye riper og småbulker Inkluderer skade ,steinsprut, riper, rust



3.1 Generelt mye riper og småbulker Inkluderer skade ,steinsprut, riper, rust

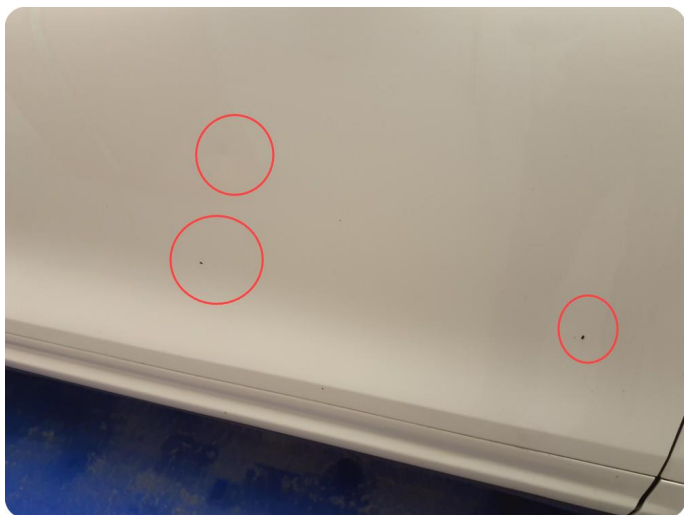

3.1 Generelt mye riper og småbulker Inkluderer skade ,steinsprut, riper, rust



3.1 Generelt mye riper og småbulker Inkluderer skade ,steinsprut, riper, rust



3.1 Generelt mye riper og småbulker Inkluderer skade ,steinsprut, riper, rust



3.1 Generelt mye riper og småbulker Inkluderer skade ,steinsprut, riper, rust

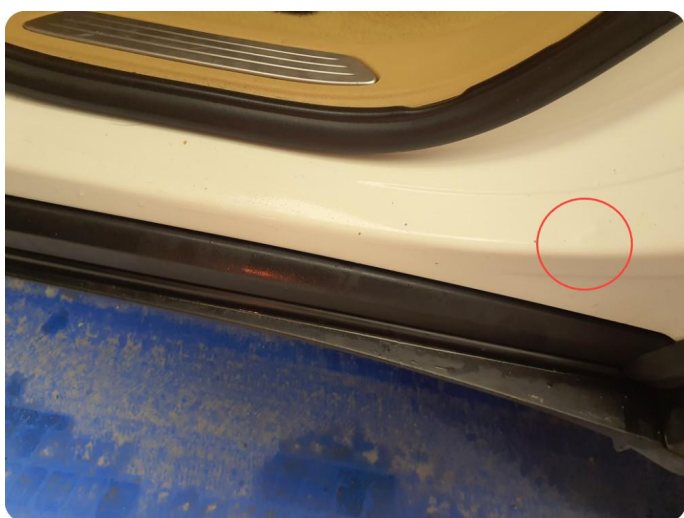

3.1 Generelt mye riper og småbulker Inkluderer skade ,steinsprut, riper, rust

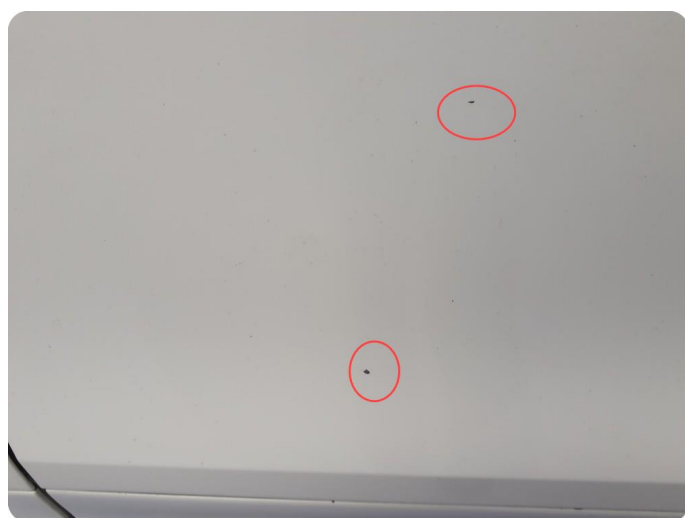

3.1 Generelt mye riper og småbulker Inkluderer skade ,steinsprut, riper, rust



3.1 Generelt mye riper og småbulker Inkluderer skade ,steinsprut, riper, rust



3.1 Generelt mye riper og småbulker Inkluderer skade ,steinsprut, riper, rust



3.1 Generelt mye riper og småbulker Inkluderer skade ,steinsprut, riper, rust



3.1 Generelt mye riper og småbulker Inkluderer skade ,steinsprut, riper, rust

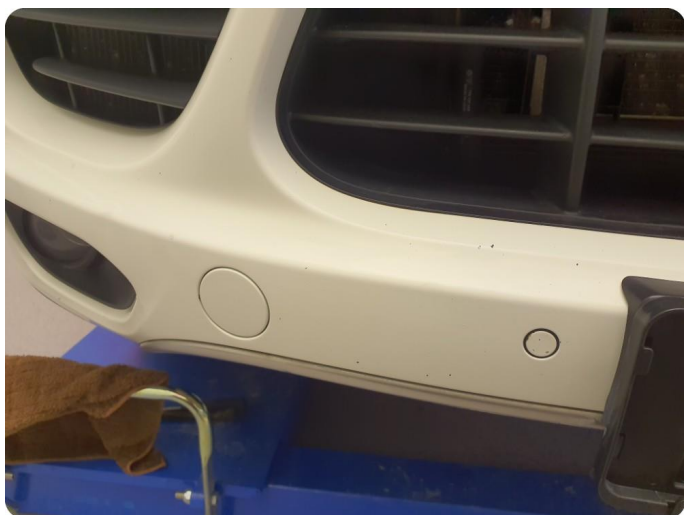

3.1 Generelt mye riper og småbulker Inkluderer skade ,steinsprut, riper, rust



3.1 Generelt mye riper og småbulker Inkluderer skade ,steinsprut, riper, rust



3.1 Generelt mye riper og småbulker Inkluderer skade ,steinsprut, riper, rust



3.1 Generelt mye riper og småbulker Inkluderer skade ,steinsprut, riper, rust



3.1 Generelt mye riper og småbulker Inkluderer skade ,steinsprut, riper, rust



3.1 Generelt mye riper og småbulker Inkluderer skade ,steinsprut, riper, rust



3.1 Generelt mye riper og småbulker Inkluderer skade ,steinsprut, riper, rust



3.1 Generelt mye riper og småbulker Inkluderer skade ,steinsprut, riper, rust



3.1 Generelt mye riper og småbulker Inkluderer skade ,steinsprut, riper, rust



3.1 Generelt mye riper og småbulker Inkluderer skade ,steinsprut, riper, rust



3.2 Emblem Emblem flasser



3.3 Løse/skadede lister List på bakluke har mye boble dannelser



3.4 Øvrige feil Mangler pusserarm og dyse bak, spylar tjukk stråle bakover



3.5 Kantkjørt felg Diamond Cut Fire stk sommer felg



3.6 For lite mønsterdybde sommerdekk 2 stk



3.7 Kantkjørt felg Fire stk vinter felg



4.1 Oljelekkasje fra motor



4.1 Oljelekkasje fra motor



5.2 Slitt stabstagforing



7.1 Slitt



7.2 Løst B stolpe deksel løst

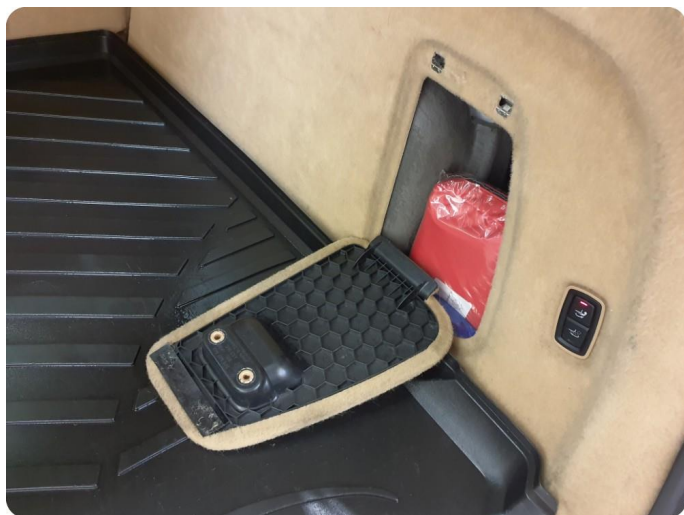

7.3 Deksler skadet/mangler Låser ikke, skadet





Utført 15.01.2025

SYSTEM	ANTALL
Parkeringsbrems - EPB (Elektrisk parkeringsbrems)	5
000021 Kjør bort frigivelse Ikke tilgjengelig	
000033 Parkeringsbremse kalibrering, Feilaktig	
000034 Høyre aktuator sperret	
000004 Venstre aktuator sperret	
000028 Innstilling av spjeldstilling Urimelig	
ABS - PSM	0
Airbag - Diagnoser	1
B101629 Indikatorlampe for deaktivert kollisjonspute på passasjerside foran Omfang/ytelse	
M05.9E -	9
P309D00 Clutch frakoblingsaktuator utilstrekkelig glipp med frakoblet clutch	
P310B00 Trykkregulering for lite drivstoff, drivstoffstrykk utenfor spesifikasjon.	
P017D00 Sylinderhodes temperatursensor, kortslutning til positiv Periodisk	
P017B00 Sylinderhodes temperatursensorkrets, rekkevidde/ytelse Periodisk	
P034600 Kamakselstillingsfølerkrets område/ytelse (rekke 2) Periodisk	
P008800 Drivstofftrykk, for høyt	
P030000 Tilfeldig/gjentatt sylinterfeiltenning detektert Periodisk	
P030100 Sylinder 1: feiltenning detektert Periodisk	
P030400 Sylinder 4: feiltenning detektert Periodisk	
Girkasse - 8-trinns tiptronic	0
Instrument - Diagnoser	0
Climate control - AC - Diagnos	1
008145 Luftkvalitetssensor Usannsynlig signal	
Multifunksjon - Dørelektronikk, Dørelektronikk, Dørelektronikk	2
02111 Motor vindusheis Feil i krets	
02115 Låseenhet sentrallås Feil i signal	

SYSTEM	ANTALL
Bakre elektroniske modul - REAR	2
880C0E Unknown fault code	
880B0E Unknown fault code	
Dørelektronikk - Bagasjeromslokkelektronikk	1
00001E Høyre motor Avbrudd	
Dørelektronikk - Førerdør	0
Rattstamme elektronisk - Diagnoser	0

KJØRETØYDATA

ANTALL NØKLER	1	ANTALL LADEKABLER	
----------------------	---	--------------------------	--

PRØVEKJØRING

PRØVEKJØRT	HASTIGHET	KJØREFORHOLD
Ja	50	Vått

DEKK OG BREMSER

PRODUKSJONSDATO SOMMERDEKK	Uke 16, 2016	PRODUKSJONSDATO VINTERDEKK	Uke 37, 2018
-----------------------------------	--------------	-----------------------------------	--------------

	VENSTRE FORAN	HØYRE FORAN	VENSTRE BAK	HØYRE BAK
Mønsterdybde sommerdekk	4,4	4,4	1	1
Mønsterdybde vinterdekk	4,7	4,6	4,8	4,7

SERVICEINFORMASJON

KOMPLETT HISTORIKK	ELEKTRONISK SERVICEHEFTE
Nei	Nei
SISTE SERVICEDATO	KILOMETERSTAND
11.02.2022	172326

REGISTERREIM

SKIFTET ?
Vet ikke

ROLLO / BAGASJEROMSSKJULER

ROLLO / BAGASJEROMSSKJULER
Nei

KOMMENTAR

Relevant info: - 4x4 - Automatgir - Mørke ruter fra B-stolpe - Parkeringssensorer - Tilhengerfeste - Panoramatak - Skinnseter
--

Identitet	Motor	Interiør
Kjennemerke	Avgass	Dashbord
Understellsnummer	Batteri(er)	Instrumenter og brytere
Dokumentasjon utstyr/godkjenning	Tenningsanlegg	Midtkonsoll/midtarmlene
Nøkler	Drivstoffanlegg/-ledninger	Dørtrekk
Assistentsystemer og diagnose	Dynamo/lading	Seter
Kamera	Eksosanlegg	Taktrekk
Sensor	Elektroniske styresystemer	Tepper/bekledning
Systemfunksjoner	Kjølesystem/vannpumpe	Bagasjeromskjuler
Diagnose	Lekkasjer	Vindusheiser
Prøvekjøring	Motorfester/-demper	Bilbelte
Eksteriør	Oljenivå/røykutvikling	Varme/AC/Klima
Lakk	Service	Signalhorn/Lydsignal
Antirustbehandling	Startmotor	Multimedia
Under bil	Trekraft	Multifunksjonsratt
Panser	Turbo	Ratt
Dører	Ladeluftkjøler	Deksel
Bakluke	Kompressor	Opplysninger/klargjøring
Låser/tyverisikring	Motor	Opplysninger
Skjerner	Hjuloppheng/styring	Interiør
Speil	Retningsstabilitet/selvoppretting	Øvrig utstyr/klargjøring
Korrosjon	Ratt/styringsmekanisme	Annet
Vinduspussere/-spyler	Hjullager	
Verktøy/nødutstyr	Fjærer/støtdemper	
Dekk/Felger	Ledd	
Hjulmuttere/-bolter	Stabilisatorer/stag	
Døråpning	Forstilling	
Terskler/innlastningssone	Bakstilling	
Støtfanger	Bremser	
Grill	Bremsefunksjon	
Tak	Parkeringsbrems	
Frontvindu	Bremsekraftforsterker	
Vinduer	Bremsevæske	
Kanal	Lekkasjer	
Stolpe	Rør/slanger	
Alle flater	Skiver	
Ladeluke/tanklokk	Bremseskjold	
Lys	Gir og drivlinje	
Lys foran	Girkasse	
Lys bak	Differensial	
Markeringslys	Clutch/kobling/svinghjul	
Retningslys	Aksler	
Nødsignallys	Fordelingskasse	
Parkeringslys		
Refleks		
Andre lys		

Det tas forbehold om avvik på utstyr avhengig av biltype, årsmodell. Listen er å betrakte som en brutto liste

1. Rapporten

Rapporten inneholder identifikasjon av kjøretøy, samt beskrivelse av testens omfang med måleresultater der det foreligger.

2. Bedømming

Punktene som bilen er testet etter fremkommer i testen. Punktene er dynamiske og tilpasset bilens motor og drivlinje.

Anmerkninger kommer frem under Anmerkninger med forklaring av feil eller mangelens omfang med Bildedokumentasjon der det er mulig.

Inneholder testen prissetting av påkost gjøres dette ut ifra Viking sine prislister og oppslagsverk mot dele kataloger justert for snittet i bilbransjen. Prisene kan avvike fra merkeforhandler.

3. Eiendomsrett

Testens resultat tilhører Vikings kunde. Testresultatene leveres ikke ut til andre uten samtykke fra Vikings kunde.

4. Demontering

Viking demonterer ikke for kontroll/vurdering, og kan dermed ikke påpeke feil som kun avdekkes ved demontering.

5. Prøvekjøring, periodiske feil og fremtidige problemer

Viking anmerker kun feil og avvik som oppdages på testtidspunktet. Testen er å anse som et «øyeblikksbilde» av bilen. Periodiske feil/avvik/oljeforbruk kan forekomme uten at dette kan avdekkes pga. manglende symptom (fremtredelse) på testtidspunktet. Det er ikke mulig å forutse framtidige problemer, feil eller avvik.

Testen er ikke å anse som en PKK kontroll, og det kan være avvik i bedømming der det er rom for skjønnsmessig vurdering. Det opplyses kun når frist for neste PKK kontroll er, ikke om det foreligger mangler ved en tidligere PKK kontroll.

Viking prøvekjører bilen i begrenset grad, kort tur i nærområdet til teststasjonen og er avhengig av kjøreforhold og bilens tekniske tilstand. Tekniske installasjoner som kreves spesielle kjøreforhold for å kontrollere funksjoner som 4x4 ol. blir kun testet dersom kjøreforholdene gjør det mulig å teste funksjon på testtidspunktet.

6. Avlesing av diagnose

Viking leser av feilmeldinger som bilens produsent har gitt tilgang til og som er tilgjengelig på testtidspunktet.

Avlesning av diagnose leses med gjeldende test utstyr som benyttes av Viking. Punktene som fremkommer under Utlesning av feilkoder. Ved usikkerhet rundt punktene anbefaler Viking en videre utredning. Viking Kontroll kan ikke påvise avvik i bilens oppgitte kilometerstand ved hjelp av diagnose.

7. Driftsbatterier på el- og hybridbiler vil kun bil visuelt kontrollert

Per i dag finnes det ikke gode nok måleinstrumenter som kan dokumentere den eksakte kapasiteten på batteriet. Viking kan ikke garantere at kapasiteten på testtidspunktet stemmer overens med produsentens oppgitte data.

8. Vikings ansvar

Viking har vurdert alle kontrollpunkter etterrettelig og etter beste skjønn. Kontrollpunkter som ikke omtales i rapporten er ikke en del av vurderingen.

☒ Evt. feil/avvik som avdekkes i etterkant av kontrollen kan kun lastes Viking dersom dette skyldes uaktsomhet ved utførelse av kontrollen.

☒ Ved ansvar for Viking skal erstatningssummen dog aldri overskride kontraktssummen. Med kontraktssummen menes her priser for den enkelte test.

Dersom det skulle være uoverensstemmelser i forbindelse med leveransen, kan kunde ta dette opp med Viking. Eventuelle reklamasjoner må være Viking i hende senest 10 dager etter at testen er utført. Viking forbeholder seg retten til å kontrollere punktet det reklameres på før videre saksbehandling.