



5206236

NAF Bruktbiltest

Testdato
27.01.2025

Kunde

Navn	Auksjonen.no As	Kontaktperson	
Medlemsnummer	94448735	Navn	Auksjonen.no As
Adresse	Døvleveien 23	Telefon	33300540
Postnummer og -sted	3170 SEM	E-post	
Telefon	33300540		
Ekstern referanse	466992		



Kjøretøy

Bilmerke	Audi	Motorstørrelse	cm ³
Modell	e-tron	Motoreffekt	141 kW
Type	GE	Aksler i drift	2
Registreringsnr.	EV48803	Drivstofftype	Elektrisk
Understellsnr.	WAUZZZGE4KB002910	Kjøretøygruppe	101
Km.stand.	174990	Bruktimportert	Nei
Farge	Svart	Registreringsår	2019
Karosseritype	Stasjonsvogn	Registrert første gang	14.02.2019
		Frist for neste EU kontroll	30.11.2026



Informasjon

NAF Bruktbiltest (BBT) er en uavhengig vurdering av kjøretøyets tekniske tilstand iht. definerte kontrollpunkter. De aktuelle kontrollpunktene fremkommer i testen og vurderes / bedømmes etter NAF sine definisjoner og retningslinjer som også hensyntar bilens alder og km-stand.

NAF anmerker kun feil, mangler og avvik som avdekkes på testtidspunktet. Forutsetninger for utført test er angitt på side 2 i denne rapporten. NAF demonterer ikke for kontroll. Det kan være indikasjon knyttet til tekniske forhold som krever ytterligere utredning for å kunne fastslå omfang. Det kan også være periodiske feil som ikke kan avdekkes på testtidspunktet. Se utfyllende leveransebeskrivelse side 6.

NAF Bruktbiltest er utført på oppdrag av bilforhandler. Alle henvendelser til testen og øvrige forhold til bilens tekniske tilstand må avklares mellom kjøper av bilen og bilforhandler testen er utstedt til.



5206236

Testresultater

Ref.Id	Repareres	Resultat	Beskrivelse
3.6	Nøkler / Utstyr	Nøkkel/er virker ikke	
17.12	Lys	Krakerert lykteglass	Venstre baklys
51.12	Vindusvisker, spyler (foran/bak)	* Mangler vindusvisker bak.	
66.8	Felg	Vesentlig ripe / hakk inn til grunnmaterialet:	Høyre bak
67.23	Ekstra hjulsett	Vesentlig ripe(r) inn til grunnmaterialet på felg:	1 felg
81.2	Frontrute	En eller flere steinsprutrosetter som ikke er utbedret • Reparasjonsmetode: Skift	
86.3	Lakk / karosseri utvendig	Skadet:	Støtfanger foran
86.5		Pyntelist løs, skadet eller mangler:	Høyre forskjerm, Høyre fordør, Støtfanger bak
86.11		Steinsprut/lakksår	Venstre fordør, Støtfanger bak
88.2	Underside	Skadet/løst plastdeksel:	Foran
94.1	Solskjerm	Løs solskjerm:	Venstre
96.1	Dørtrekk	Hull/rift/flenge i dørtrekk:	Høyre bakdør
97.1	Døråpning	Sår eller skade:	Høyre bakdør
100.1	Gulvmatter/-teppe	Gulvmatte skadet eller mangler:	Venstre foran
100.2		Skadet gulvteppe:	Venstre foran
102.6	Laste-/bagasjerom	* Løkk til frunk i motorrom er løst/skadet innfesting.	

Ref.Id	Opplysning	Resultat	Beskrivelse
3.14	Nøkler / Utstyr	Bilen er utstyrt med skiboks	
4.15	Service/ Dokum.	* Servicedokumentasjon er vedlagt frem til 1.12.2022, men bilen har digital servicebok, denne er ikke kontrollert av NAF, vis det er gjort service etter denne datoen.	
6.16	Bremseskiver	Overflaterust eller mindre enn 25% av overflaten rustet	Begge sider foran
6.17		Overflaterust eller mindre enn 50% av overflaten rustet	Begge sider bak
17.29	Lys	Krakerert lykteglass	Høyre baklys
23.6	Full systemskann	Etter avtale med kunde er feilkode/r slettet, feilsøking må påregnes dersom feilkode dukker opp igjen	
64.8	Utv. tilstand fremdriftsbatteri elbil/hybrid	* En del riper i batterikasse for fremdriftsbatteri.	
66.10	Felg	Ripe/slitasje på felg	Venstre bak, Høyre foran, Venstre foran



5206236

Ref.Id	Opplysning	Resultat	Beskrivelse
67.27	Ekstra hjulsett	Ripe/slitasje	3 felger
85.12	Takluke/Panoramatak	* Vanskelig å kontrollere grunnet skiboks.	
86.16	Lakk / karosseri utvendig	Lakkriper:	Venstre bakdør, Venstre baksjerm
86.17		Diverse småbulker/lakkriper	
86.19		Bulk(er)	Venstre fordør
86.30		Bilen har noe penselflekking av steinsprut/riper i lakk	
86.34		* Diverse steinsprut/lakksår.	
90.10	Tilhengerfeste	Låsemekanisme er ikke funksjonsprøvd	

Servicehistorikk

Bilen har elektronisk servicedokumentasjon

Angitte servicer er de som er oppført i serviceheftet/annen dokumentasjon funnet i bilen. Avvik i forhold til angitte serviceintervaller/retningslinjer i serviceheftet, anmerkes og fremkommer i rapporten.

Testforhold

Maks hastighet ved prøvekjøring	60 km/t
Utetemperatur ved prøvekjøring	2 °C
Føreforhold ved prøvekjøring	Vått
Er bilen skitten eller nediset:	Nei
Frist for neste EU kontroll	01.12.2026



5206236

Prøvekjøring

1 - Kjøreegenskaper ✓

Generell informasjon3 - Nøkler / Utstyr **R**4 - Service/ Dokum. **O****Bremser**

5 - Bremsbelegg ✓

6 - Bremseskiver **O**

8 - Parkeringsbrems ✓

12 - Bremserør ✓

13 - Bremseslanger ✓

14 - Bremskraftforsterker ✓

15 - Brems pedal ✓

Lys og signaler17 - Lys **R**

19 - Refleks ✓

Lys og signaler

20 - Lyd / lyssignaler ✓

21 - Varsellamper ✓

22 - Varsellamper utvidet ✓

e-Diagnose23 - Full systemskann **O****Motor**

27 - Motor virkemåte ✓

28 - Utvendig tilstand motor ✓

30 - Kjølevæske ✓

31 - Kjølevifte ✓

32 - Kjølesystem ✓

Drivverk

40 - Girkasse (automatisk) ✓

42 - Drivaksler ✓

Elektriske anlegg

44 - Instrument belysning ✓

45 - Instrumenter ✓

46 - Radio / Multimedia ✓

47 - Elektrisk vindusheis ✓

48 - Oppvarmet bakrute ✓

49 - Kupevifte ✓

50 - Varmeapparat / klimaanlegg (AC) ✓

51 - Vindusvisker, spyler (foran/bak) **R**

52 - Lyktespyler / Visker ✓

53 - Sentrallås ✓

54 - Setevarmer ✓

55 - Ladespenning generator ✓

58 - Tilstand 12 volt batteri ✓

59 - Tilhengerkontakt ✓

61 - Ladekontakt elbil/hybrid ✓

62 - Ladekabel elbil/hybrid ✓

63 - Kabler for fremdriftssystem elbil/hybrid ✓

64 - Utv. tilstand fremdriftsbatteri elbil/hybrid **O****Hjul, dekk, felg**

65 - Dekk ✓

66 - Felg **R**67 - Ekstra hjulsett **R**

68 - Hjullager ✓

Styring

71 - Ratt, rattaksel, ledd ✓

72 - Styresnekke, tannstang ✓

73 - Styrestag/ledd ✓

74 - Styreservo ✓

Hjuloppheng

75 - Støtdempere ✓

76 - Stabilisator ✓

77 - Fjærer / fjærbein ✓

78 - Opphengs- / bærearmer foraksel ✓

79 - Opphengs- / bærearmer bakaksel ✓

80 - Travers ✓



5206236

Karosseri

81 - Frontrute	R
82 - Siderute/bakrute	✓
83 - Dør-/panseråpner	✓
84 - Lås	✓
85 - Takluke/Panoramatak	O
86 - Lakk / karosseri utvendig	R
87 - Utvendig speil	✓
88 - Underside	R
89 - Understellsnummer	✓
90 - Tilhengerfeste	O

Interiør

91 - Dashbord / midtkonsoll	✓
92 - Luftdyse kupé	✓
93 - Taktrekk	✓
94 - Solskjerm	R
95 - Innvendig speil	✓
96 - Dørtrekk	R
97 - Døråpning	R
98 - Seter	✓
99 - Bilbelte	✓
100 - Gulvmatter/-teppe	R
101 - Bagasjeromstildekning	✓
102 - Laste-/bagasjerom	R
103 - Interiør generelt	✓
104 - Varseltrekant	✓



5206236

Måleverdier

Ref.Id	Punkt	Fråse	Måleverdi
3.1	Nøkler / Utstyr	Antall nøkler:	2 stk
6.1	Bremseskiver		Kontrollert visuelt
30.1	Kjølevæske		Ikke mulig å måle uten demontering
50.1	Varmeapparat / klimaanlegg (AC)	Temperatur på luft inn i klimaanlegg	20 °C
50.2		Temperatur på luft ut av klimaanlegg	3 °C
55.1	Ladespenning generator	Ladespenning med last (V)	14,70 volt
55.2		Ladespenning uten last (V)	15,30 volt
58.1	Tilstand 12 volt batteri		Ikke mulig å måle uten demontering
62.1	Ladekabel elbil/hybrid	Antall ladekabler i bilen:	2 stk
65.1	Dekk	Mønsterdybde VF	7,50 mm
65.2		Mønsterdybde HF	7,50 mm
65.3		Mønsterdybde VB	7,50 mm
65.4		Mønsterdybde HB	7,50 mm
65.5		Bilen er utrustet med:	Piggfrie vinterdekk
66.1	Felg	Felg montert på bilen:	Lettmetallfelg
67.1	Ekstra hjulsett	Mønsterdybde	5,50 mm
67.2		Mønsterdybde	6,00 mm
67.3		Mønsterdybde	6,50 mm
67.4		Mønsterdybde	6,50 mm
67.5		Ekstra hjulsett er utrustet med:	Sommerdekk
67.6		Felg på ekstra hjulsett:	Lettmetallfelg

Bilder og vedlegg



1. Generelt



2. Generelt



3. Generelt



4. Generelt



5. Generelt

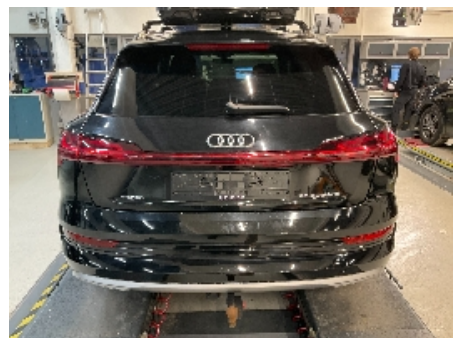

6. Generelt



7. Generelt



8. Generelt



9. Generelt



10. Generelt



11. Generelt



12. Generelt



5206236



13. Generelt



14. Generelt



15. Generelt



16. Generelt

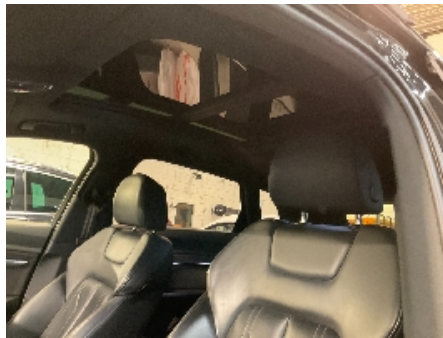

17. Generelt



18. Generelt



19. Generelt

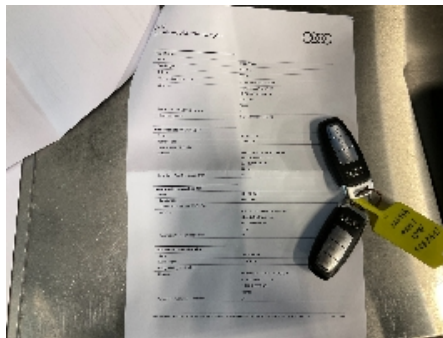

20. Generelt

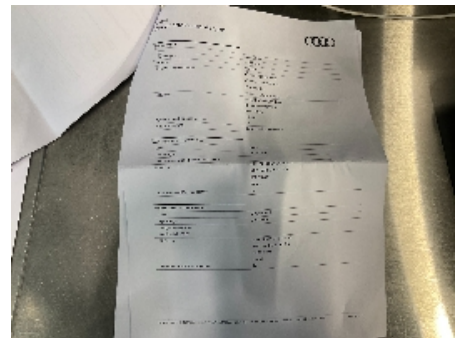

21. Generelt

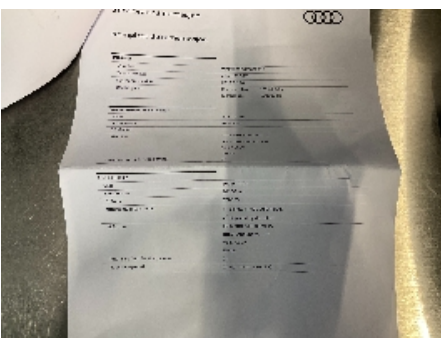

22. Generelt



23. Generelt



24. Generelt



25. Generelt



26. Generelt



27. Generelt



28. Generelt



29. Generelt



30. Generelt



31. Generelt



32. Generelt



33. Generelt



34. Generelt



35. Generelt



36. Generelt



5206236



37. Generelt



38. Generelt



39. Generelt



40. Generelt



41. Generelt

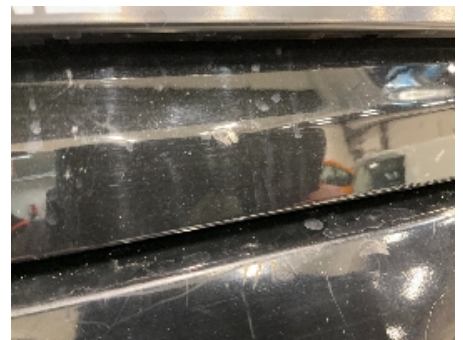

42. Generelt



43. Generelt



44. Generelt



45. Generelt



46. Generelt



47. Generelt



48. Generelt



5206236



49. Generelt



50. Generelt



51. Generelt



52. Generelt



53. Generelt



54. Generelt



55. Generelt



5206236

Leveransebetingelser

1. Testrapporten

Testrapporten inneholder identifikasjon av kjøretøy og kunde samt beskrivelse av testens omfang med måleresultater der det foreligger.

2. Bedømming-vurderingsdefinisjon

Forklaring til bokstavkodene som benyttes ved PDF rapport:

V = Normalt. Tilstand vurdert «normal» iht. kjøretøyets alder og kjørelengde

R = Reparasjon. Anbefaler utbedring iht. kontrollpunkt

O = Opplysning. Informasjon iht. kontrollpunkt og/eller kjøretøy

S = Skiftet. Kontrollpunkt inkl. komponentskifte

J = Justert. Kontrollpunkt inkl. justering

I = Ikkeutført. Kontrollpunkt ikke vurdert

3. Gjennomføring av test.

Test utføres på et NAF Senter hvis ikke annet er beskrevet.

4. Eiendomsrett

Testens resultat tilhører NAFs kunde. Kundens navn er registrert på side 1 i testrapporten, og eventuelle henvendelser i forbindelse med testen må utføres av registrert kunde. Testresultatene leveres ikke ut til andre uten samtykke fra NAFs kunde.

5. Demontering

NAF demonterer ikke for kontroll/vurdering, og kan dermed ikke påpeke feil som kun avdekkes ved demontering. Dersom NAF oppdager avvik der det trengs demontering for kontroll/vurdering, vil dette anmerkes i testrapporten.

6. Prøvekjøring, periodiske feil og fremtidige problemer

NAF anmerker kun feil og avvik som oppdages på testtidspunktet. Periodiske feil/avvik kan forekomme uten at dette avdekkes pga. manglende symptom(fremtredelse) ved testtidspunktet. Det er ikke mulig å forutse fremtidige problemer, feil eller avvik.

NAF prøvekjører bilen kun i begrenset grad.

7. Avlesing av elektronisk lagrede feilkoder via kjøretøyets OBD kontakt

NAF leser feilkoder på de elektroniske styresystemene som bilprodusenten har gitt tilgang til. Tilgang kan variere mellom ulike bilmerker og modeller og systemene leses med det testutstyret som benyttes av NAF. Det skilles ikke mellom permanente og periodiske feilkoder. NAF kan ikke påvise avvik i bilens oppgitte kilometerstand ved hjelp av diagnose.

8. NAFs ansvar

NAF har vurdert alle kontrollpunkter i den aktuelle testrapporten i henhold til NAFs definisjoner og retningslinjer. Kontrollpunkter som ikke omtales i rapporten er ikke inkludert eller vurdert.

Feil/avvik som avdekkes i etterkant av testen, kan ikke lastes NAF uten at det dokumenteres at følgende kumulative vilkår foreligger:

- feil/avvik må anses å ha foreligget ved testtidspunktet
- feil/avvik kan avdekkes etter gjeldende definisjoner og retningslinjer (innhold) av kontrollpunkt ved testtidspunktet
- feil/avvik kan avdekkes ved benyttet testutstyr i NAF ved testtidspunktet
- feil/avvik kan avdekkes ved gjeldende testforutsetninger ved testtidspunktet
- feil/avvik medfører konsekvenstap
- NAF har opptrådt uaktsomt ved testtidspunktet

9. Klageadgang næringsmarked

Testens resultat tilhører NAFs kunde. Kundens navn er registrert på side 1 i testrapporten. Ved eventuelle uoverensstemmelser i forbindelse med levert dokumentasjon, skal kunde ta dette opp med NAF. NAF er forretningsmessig leverandør til kunde og forholder seg kun til denne avtalepart.

Alle reklamasjoner må være NAF i hende skriftlig senest 10 dager etter at testen er utført.

10. Reklamasjonsansvaret til NAF

Ved uoverensstemmelse mellom tekst og bilder i testrapport og ett av disse viser riktig tilstand, er feilen ikke reklamasjonsgrunn.

NAF AS er ikke ansvarlig for feil i opplysninger som er hentet elektronisk fra 3.-part.

NAF AS kan kreve at bilen stilles til disposisjon for kontroll.

Ved reklamasjon kan NAF AS forlange å få mulighet til å reparere på eget verksted.

Hvis kjøper starter reparasjon på annet verksted uten skriftlig godkjenning fra NAF AS bortfaller retten til å kreve utgiften refundert av NAF AS.

Ved reparasjon på kjøpers verksted beregnes priser etter NAF AS sine innkjøpspriser (Meca eller tilsvarende) og selvkost på timepris. Benyttes DBS-systemet som grunnlag for delepriser benyttes importørpriser uten fraktpåslag.

Arbeidstidsettes iht. Haynes Pro med faktor 1

Diagnoserapport vedlegges der kunden har bestilt dette. Diagnoserapporten betraktes som en del av testrapporten.

Reklamasjonskravets størrelse er under alle omstendigheter oppad begrenset til prisen på testen, med mindre noe annet er særskilt avtalt.

NAF AS anbefaler at budgivere selv inspiserer objektet.

NAF SEM
Døvleveien 23
3170 SEM
Telefon:
Fax:
E-mail:
Website:



27. jan. 2025

Køretøj: Audi e-tron 55 Quattro
Motorkode: EASA | EAWA
Produktionsår: 19-23
Kilometerstand: 174990 (udlæst fra styreenhed)
Registrering Nr: EV 48803
VIN: WAUZZZGE4KB002910 (udlæst fra styreenhed)
Testet: 27. jan. 2025 08:49:43

Fejlkode

Drivlinje	Motorelektronik 1	0
Drivlinje	Elektromotor 1	0
Drivlinje	Elektrisk drift 2	0
Drivlinje	Elektrisk drift 3	ikke tilgængelig
Drivlinje	Hybridbatteristyring	3 Fejl

Fejlkode: 4566
Batteriskilleafbryder
Uplausibelt signal.

Fejlkode: 18432
Isolationsovervågnings-føler eldriftsbatteri
Strømkreds med fejl.

Fejlkode: 40966
Overvågning højspændings-el-net-isolering
Isoleringsfejl i højspændingsstrømkreds.

Drivlinje	Højspændings-batterilader	4 Fejl
------------------	----------------------------------	---------------

Fejlkode: 2097680
Højspændings-ladetilslutning 2
Kommunikation forstyrret.

Fejlkode: 3211269
Aktuator ladedæksel 1 ladestik
Funktion ukorrekt.

Fejlkode: 13709330

Hella Gutmann Solutions GmbH

Sikkerhedsmodul
Funktion ukorrekt.

Fejlkode: 3280899
Databus
Signaldæmpningsprotokol ukorrekt

Drivlinje	Højspændings-batterilader 2	ikke tilgængelig
Drivlinje	Spændingstransformer højspænding	ikke tilgængelig
Drivlinje	Spændingstransformer højspænding 2	ikke tilgængelig
Drivlinje	Termostyring	0
bremsesystem	Bremseelektronik	1 Fejl

Fejlkode: 8440
Sporskiftassistent-styreenhed
Uplausibelt signal.

Passiv sikkerhed	Airbag	2 Fejl
-------------------------	---------------	---------------

Fejlkode: 1065477
Databus
Meddelelse ukorrekt.

Fejlkode: 1056773
Databus
Meddelelse ukorrekt.

Passiv sikkerhed	Nødopkaldssystem/telematiksystem	0
-------------------------	---	----------

Førerassistentsystem	Frontkmerasystem	21 Fejl
-----------------------------	-------------------------	----------------

Fejlkode: 2117711
styreenhed
Intern fejl.

Fejlkode: 2114053
Databus
Meddelelse ukorrekt.

Fejlkode: 2114915
Databus
Meddelelse ukorrekt.

Fejlkode: 221284
Frontkamera assistentsystemer
Synsfelt begrænset.

Fejlkode: 233472
Parkeringshjælpssensorer for
Funktion begrænset.

Fejlkode: 233473
Parkeringshjælpssensorer bag

Hella Gutmann Solutions GmbH

Funktion begrænset.

Fejlkode: 233479
Parkeringshjælpssensorer bag
Funktion begrænset.

Fejlkode: 233495
Parkeringssensor BV i midten
Der forefindes intet signal.

Fejlkode: 233502
Parkeringssensor BH i midten
Der forefindes intet signal.

Fejlkode: 233523
Parkeringshjælpssensorer for
Funktion begrænset.

Fejlkode: 233538
Parkeringssensor FV i midten
Der forefindes intet signal.

Fejlkode: 233545
Parkeringssensor FH i midten
Der forefindes intet signal.

Fejlkode: 98337
Databus
Meddelelse ukorrekt.

Fejlkode: 73735
Radarsensor
Synsfelt begrænset.

Fejlkode: 73736
Radarsensor
Synsfelt begrænset.

Fejlkode: 81922
Forlygtestyreenhed
Tågemode aktiv.

Fejlkode: 4107
Databus
Meddelelse ukorrekt.

Fejlkode: 65537
Vejkrydsassistent
Tilbage melding for kombiinstrument ikke plausibel.

Fejlkode: 65540
Kollisionsadvarselssystem-styreenhed
Tilbage melding til menneske-maskine-grænseflade (HMI) ikke plausibel.

Fejlkode: 65542
Sporskiftassistent-styreenhed
Tilbage melding til menneske-maskine-grænseflade (HMI) ikke plausibel.

Fejlkode: 65543
Udstigningsadvarsel
Tilbage melding for kombiinstrument ikke plausibel.

Førerassistentsystem Radarsensor adaptiv fartpilot 7 Fejl

Fejlkode: 2342
Databus
Meddelelse ukorrekt.

Fejlkode: 795
Databus
Meddelelse ukorrekt.

Fejlkode: 2344
Databus
Meddelelse ukorrekt.

Fejlkode: 2343
Databus
Meddelelse ukorrekt.

Fejlkode: 2406
Laserparkeringsensor
Funktion ukorrekt.

Fejlkode: 1538
Sensor autom. afstandsregulering
Synsfelt delvist/helt begrænset.

Fejlkode: 1396
Sensor autom. afstandsregulering
Synsfelt delvist/helt begrænset.

Førerassistentsystem Lasersensor adaptiv fartpilot 0

Førerassistentsystem Fronthjørneradar 1 0

Førerassistentsystem Fronthjørneradar 2 0

Førerassistentsystem Vognbaneskiftassistent 1 Fejl

Fejlkode: 1311072
Systemfejl
Synsfelt begrænset.

Førerassistentsystem Vognbaneskiftassistent 2 1 Fejl

Fejlkode: 1311072
Systemfejl
Synsfelt begrænset.

Førerassistentsystem Natsynskamera ikke tilgængelig

Førerassistentsystem Bakkamerasystem ikke tilgængelig

Komfort Diagnose-interface-bus 6 Fejl

Fejlkode: 131687
Telematik-styreenhed
Hella Gutmann Solutions GmbH

Fejl i kommunikation.

Fejlkode: 262693
CAN-bus
Manglende meddelelse

Fejlkode: 8913155
Udviklingskode
Fejlkode ikke defineret af producenten.

Fejlkode: 8913156
Udviklingskode
Fejlkode ikke defineret af producenten.

Fejlkode: 8978692
Funktioner, som kan frigives
Konfiguration ukorrekt.

Fejlkode: 16711692
Databus
Meddelelse ukorrekt.

Komfort	Gateway-elektronik 1	1 Fejl
----------------	-----------------------------	---------------

Fejlkode: 67736
Databus
Meddelelse ukorrekt.

Komfort	Central styreenhed komfort	2 Fejl
----------------	-----------------------------------	---------------

Fejlkode: 645633
Tågebaglygte venstre side
Afbrydelse i strømkreds .

Fejlkode: 65590
Bagklaphåndtag-oplåsningkontakt
Uplausibelt signal.

Komfort	Kombiinstrument 1	1 Fejl
----------------	--------------------------	---------------

Fejlkode: 1246810
Funktioner, som kan frigives
Fejl i godkendelse.

Komfort	Lysstyring venstre 2	0
----------------	-----------------------------	----------

Komfort	Lysstyring højre 2	0
----------------	---------------------------	----------

Komfort	Centralstyring til digitalt matrixlys	ikke tilgængelig
----------------	--	-------------------------

Komfort	Projektionsmodul i venstre Matrix-LED-forlygte	ikke tilgængelig
----------------	---	-------------------------

Komfort	Projektionsmodul i højre Matrix-LED-forlygte	ikke tilgængelig
----------------	---	-------------------------

Komfort	Head up-display	0
Komfort	Venstre sidespejl	ikke tilgængelig
Komfort	Højre sidespejl	ikke tilgængelig
Komfort	Førerdørselektronik	0
Komfort	Passagerdørselektronik	0 Fejl
Komfort	Dørelektronik førerside bag	0
Komfort	Dørelektronik passagerside bag	2 Fejl

Fejlkode: 196665
Lukkeenhed i centrallås
Uplausibelt signal.

Fejlkode: 196709
Udvendig dørhåndtagkontakt
Uplausibelt signal.

Komfort	Sædejustering fører	0
Komfort	Sædejustering passager	ikke tilgængelig
Komfort	Skydetag	0
Komfort	Bagklapselektronik	1 Fejl

Fejlkode: 69
Lukningshjælp
Mekanisk fejl

Komfort	Aerodynamikstyreenhed	ikke tilgængelig
Komfort	Anhængerfunktion	0
Komfort	Oplader 1 til mobile terminaler	0
Gearkasse	Gearvælger-elektronik	0
Undervogn	Chassisstyring	0
Styretøj	Servostyring	0
Styretøj	Ratstammemodul	0
Styretøj	Elektron. Ratstammelåsning	0
Infotainmentsystem	Informationselektronik	1 Fejl

Fejlkode: 1555
styreenhed
Evt. kodning/softwareversion forkert.

Infotainmentsystem	Sound-system	0
Infotainmentsystem	Tv-tuner	ikke tilgængelig
Dæktryksovervågning	Dæktryksovervågning	0