



5157365

# NAF Bruktbiltest

Testdato  
21.01.2025



## Kunde

<b>Navn</b>	Auksjonen.no As	<b>Kontaktperson</b>	
<b>Medlemsnummer</b>	94448735	<b>Navn</b>	Auksjonen.no As
<b>Adresse</b>	Døvleveien 23	<b>Telefon</b>	33 30 05 40
<b>Postnummer og -sted</b>	3170 SEM	<b>E-post</b>	
<b>Telefon</b>	33 30 05 40		
<b>Ekstern referanse</b>	461368		



## Kjøretøy

<b>Bilmerke</b>	Volkswagen	<b>Motorstørrelse</b>	1968 cm <sup>3</sup>
<b>Modell</b>	TRANSPORTER	<b>Motoreffekt</b>	110 kW
<b>Type</b>	7J0	<b>Aksler i drift</b>	2
<b>Registreringsnr.</b>	YE98656	<b>Drivstofftype</b>	Diesel
<b>Understellsnr.</b>	WV1ZZZ7HZGH040429	<b>Kjøretøygruppe</b>	315
<b>Km.stand.</b>	135213	<b>Bruktimportert</b>	Nei
<b>Farge</b>	Sølv	<b>Registreringsår</b>	2015
<b>Karosseritype</b>	Integrert førerhus	<b>Registrert første gang</b>	10.11.2015
		<b>Frist for neste EU kontroll</b>	27.02.2026



## Informasjon

NAF Bruktbiltest (BBT) er en uavhengig vurdering av kjøretøyets tekniske tilstand iht. definerte kontrollpunkter. De aktuelle kontrollpunktene fremkommer i testen og vurderes / bedømmes etter NAF sine definisjoner og retningslinjer som også hensyntar bilens alder og km-stand.

NAF anmerker kun feil, mangler og avvik som avdekkes på testtidspunktet. Forutsetninger for utført test er angitt på side 2 i denne rapporten. NAF demonterer ikke for kontroll. Det kan være indikasjon knyttet til tekniske forhold som krever ytterligere utredning for å kunne fastslå omfang. Det kan også være periodiske feil som ikke kan avdekkes på testtidspunktet. Se utfyllende leveransebeskrivelse side 6.

NAF Bruktbiltest er utført på oppdrag av bilforhandler. Alle henvendelser til testen og øvrige forhold til bilens tekniske tilstand må avklares mellom kjøper av bilen og bilforhandler testen er utstedt til.



5157365

## Testresultater

Ref.Id	Repareres	Resultat	Beskrivelse
3.5	Nøkler / Utstyr	Nøkkel/er mangler	
4.3	Service/ Dokum.	Iht. servicehefte er ikke alle servicer fulgt	Kjørelengde mellom servicer er overskredet, Tid mellom servicer er overskredet
4.7		Aktivert serviceindikator	
4.9		* Orginal servicebok mangler.	
8.2	Parkeringsbrems	Svak bremsevirkning:	
17.27	Lys	* Stag til nivåføler foran og bak står fast.	
22.3	Varsellamper utvidet	Varsellampe for OBD (Motorlampe) lyser	
23.1	Full systemskann	Det finnes feilkoder, se rapport	
23.2		Diagnoseavlesing ligger i testrapport	
52.1	Lyktespyler / Visker	Spyler virker ikke:	Høyre side, Venstre side
67.17	Ekstra hjulsett	Ekstra hjulsett mangler	
70.2	Hjulcapsler/navkopper	Navkopp er skadet eller mangler, skift:	Høyre foran
86.2	Lakk / karosseri utvendig	Lakkriper:	Venstre bakdør, Høyre fordør, Venstre fordør, Støtfanger foran
86.3		Skadet:	Støtfanger bak
86.6		Lakkblærer	Venstre fordør, Høyre fordør, Venstre bakdør, Venstre bakskjerm, Venstre sidekanal, Høyre sidekanal
86.7		Rust / korrosjon i innvendig kant:	Venstre bakdør, Panser, Venstre fordør, Høyre fordør
86.8		Rustangrep:	Høyre sidekanal, Venstre sidekanal, Venstre fordør, Høyre fordør, Venstre bakdør, Venstre bakskjerm
86.11		Steinsprut/lakksår	Venstre bakskjerm, Høyre fordør, Bakluke, Panser, Venstre bakdør
87.5	Utvendig speil	Skade på speilramme / -hus	Venstre side, Høyre side
87.6		Speilvarme virker ikke:	Venstre side
88.2	Underside	Skadet/løst plastdeksel:	Høyre side midten
96.1	Dørtrekk	Hull/rift/flenge i dørtrekk:	Venstre skyvedør, Høyre skyvedør
97.3	Døråpning	Rust:	Høyre fordør, Venstre fordør, Venstre skyvedør
102.2	Laste-/bagasjerom	Skader i deksler/panel/vegger/gulv	
104.2	Varseltrekant	Mangler.	



5157365

Ref.Id	Opplysning	Resultat	Beskrivelse
6.16	Bremseskiver	Overflaterust eller mindre enn 25% av overflaten rustet	Begge sider foran
6.17		Overflaterust eller mindre enn 50% av overflaten rustet	Begge sider bak
9.13	Bremsevirkning	Pulserende bremsevirkning:	
28.7	Utvendig tilstand motor	Oljesvetting	
40.17	Girkasse (automatisk)	Oljesvetting fra mellomgirkasse	
41.7	Differensial	Oljelekkasje/ svetting:	Bakre differensial
60.7	Tilleggsvarmer / parkeringsvarmer	Ikke funksjonsprøvd	
65.21	Dekk	Mønsterdybde - tillatt, men anbefales byttet:	Venstre bak, Høyre bak
65.22		Noe skjevslitt dekk	
66.11	Felg	Oksidering / oksidert felg	
81.9	Frontrute	Noe steinsprut	
81.10		Slitt frontrute	
86.17	Lakk / karosseri utvendig	Diverse småbulker/lakkriper	
86.20		Steinsprut:	
86.21		Små lakkblærer:	
86.26		Diverse lakkrust	
86.30		Bilen har noe penselflekking av steinsprut/riper i lakk	
88.12	Underside	Rustangrep i vognbunn / understell	
88.14		Mangelfull antirustbehandling:	
98.7	Seter	Ett eller flere seter har varetrekk. Originaltrekk ikke kontrollert.	

## Ikke utførte

Punkt	Årsak
Tilhengerkontakt	Ikke tilgjengelig for kontroll

## Servicehistorikk

Angitte servicer er de som er oppført i serviceheftet/annen dokumentasjon funnet i bilen. Avvik i forhold til angitte serviceintervaller/retningslinjer i serviceheftet, anmerkes og fremkommer i rapporten.

Dato	Km.stand
14.12.2021	83712

## Testforhold

<b>Maks hastighet ved prøvekjøring</b>	60 km/t
<b>Utetemperatur ved prøvekjøring</b>	3 °C
<b>Bilen ble prøvekjørt:</b>	Driftsvarm motor
<b>Er bilen skitten eller nediset:</b>	Nei
<b>Frist for neste EU kontroll</b>	28.02.2026
<b>Er testen utført på NAF Senteret?</b>	Nei



5157365

**Prøvekjøring**

1 - Kjøreegenskaper ✓

**Generell informasjon**

3 - Nøkler / Utstyr R

4 - Service/ Dokum. R

**Bremser**

5 - Bremsbelegg ✓

6 - Bremseskiver O

8 - Parkeringsbrems R

9 - Bremsvirkning O

10 - Bremsvæskeniå ✓

11 - Bremsvæskens kokepunkt ✓

12 - Bremserør ✓

13 - Bremseslanger ✓

14 - Bremskraftforsterker ✓

15 - Brems pedal ✓

**Lys og signaler**

17 - Lys R

19 - Refleks ✓

20 - Lyd / lyssignaler ✓

21 - Varsellamper ✓

22 - Varsellamper utvidet R

**e-Diagnose**

23 - Full systemskann R

**Motor**

26 - Avgassanalyse (Diesel) ✓

27 - Motor virkemåte ✓

28 - Utvendig tilstand motor O

29 - Oljenivå motor ✓

30 - Kjølevæske ✓

31 - Kjølevifte ✓

32 - Kjølesystem ✓

33 - Eksosanlegg ✓

35 - Motorfester ✓

36 - Drivstofftank, rør, slange ✓

37 - Registerreim ✓

**Drivverk**

40 - Girkasse (automatisk) O

41 - Differensial O

42 - Drivaksler ✓

43 - Mellomaksel ✓

**Elektriske anlegg**

44 - Instrument belysning ✓

45 - Instrumenter ✓

46 - Radio / Multimedia ✓

47 - Elektrisk vindusheis ✓

48 - Oppvarmet bakrute ✓

49 - Kupevifte ✓

50 - Varmeapparat / klimaanlegg (AC) ✓

51 - Vindusvisker, spyler (foran/bak) ✓

52 - Lyktespyler / Visker R

53 - Sentrallås ✓

54 - Setevarmer ✓

55 - Ladespenning generator ✓

56 - Drivrem generator ✓

57 - Batteri ytre tilstand ✓

58 - Tilstand 12 volt batteri ✓

59 - Tilhengerkontakt |

60 - Tilleggsvarmer / parkeringsvarmer O

**Hjul, dekk, felg**

65 - Dekk O

66 - Felg O

67 - Ekstra hjulsett R

**Hjul, dekk, felg**

68 - Hjullager ✓

69 - Reserverhjul / dekkreparasjonssett ✓

70 - Hjulcapsler/navkopper R

**Styring**

71 - Ratt, rattaksel, ledd ✓

72 - Styresnekke, tannstang ✓

73 - Styrestag/ledd ✓

74 - Styreservo ✓



5157365

## Hjuloppheng

75 - Støtdempere	✓
76 - Stabilisator	✓
77 - Fjærer / fjærbein	✓
78 - Opphengs- / bærearmer foraksel	✓
79 - Opphengs- / bærearmer bakaksel	✓
80 - Travers	✓

## Karosseri

81 - Frontrute	O
82 - Siderute/bakrute	✓
83 - Dør-/panseråpner	✓
84 - Lås	✓
86 - Lakk / karosseri utvendig	R
87 - Utvendig speil	R
88 - Underside	R
89 - Understellsnummer	✓
90 - Tilhengerfeste	✓

## Interiør

91 - Dashbord / midtkonsoll	✓
92 - Luftdyse kupé	✓
93 - Taktrekk	✓
94 - Solskjerm	✓
95 - Innvendig speil	✓
96 - Dørtrekk	R
97 - Døråpning	R
98 - Seter	O
99 - Bilbelte	✓
100 - Gulvmatter/-teppe	✓
102 - Laste-/bagasjerom	R
103 - Interiør generelt	✓
104 - Varseltrekant	R



5157365

**Måleverdier**

<b>Ref.Id</b>	<b>Punkt</b>	<b>Fråse</b>	<b>Måleverdi</b>
3.1	Nøkler / Utstyr	Antall nøkler:	1 stk
6.1	Bremseskiver		Ikke mulig å måle pga felgens utforming
9.1	Bremsevirkning		Kontrollert visuelt
26.1	Avgassanalyse (Diesel)		Ikke målt grunnet manglende tilgjengelighet
30.1	Kjølevæske	Kjølevæskens frysepunkt, frostsikker ned til minus:	40 °C
37.1	Registerreim	Bilfabrikanten anbefaler under normale forhold skifte ved km:	200000
37.2		eller ved, måneder:	Ikke oppgitt av produsent
50.1	Varmeapparat / klimaanlegg (AC)	Temperatur på luft inn i klimaanlegg	19 °C
50.2		Temperatur på luft ut av klimaanlegg	1 °C
55.1	Ladespenning generator	Ladespenning med last (V)	14,70 volt
55.2		Ladespenning uten last (V)	14,70 volt
58.1	Tilstand 12 volt batteri	Referanseverdi norm:	EN
58.2		Referanseverdi kaldstart-kapasitet:	800 ampere
58.3		Målt kaldstart-kapasitet:	755 ampere
65.1	Dekk	Mønsterdybde VF	6,00 mm
65.2		Mønsterdybde HF	5,00 mm
65.3		Mønsterdybde VB	4,00 mm
65.4		Mønsterdybde HB	4,00 mm
65.5		Bilen er utrustet med:	Piggfrie vinterdekk
66.1	Felg	Felg montert på bilen:	Stålfelg
67.1	Ekstra hjulsett		Ikke målt grunnet manglende tilgjengelighet



## Bilder og vedlegg



**1. Panser**



**2. Venstre speil**



**3. Høyre speil**



**4. Venstre fordør**



**5. Venstre bakdør**



**6. Venstre bakdør**



**7. Generelt**



**8. Venstre bakdør**



**9. Høyre bakdør**



**10. Lasterom**



**11. Lasterom**



**12. Venstre fordør**





5157365

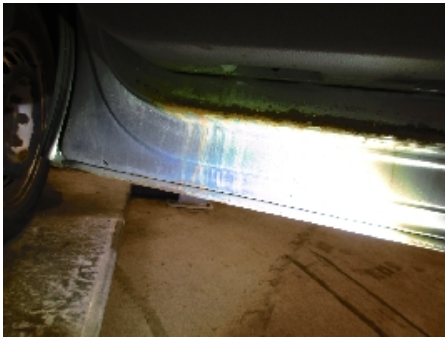

13. Høyre fordør



14. Høyre fordør



15. Underside



16. Felg



17. Generelt



18. Støtfanger foran



19. Venstre fordør



20. Venstre fordør



21. Venstre fordør



22. Venstre bakdør



23. Venstre bakdør



24. Venstre bakdør





5157365



25. Venstre bakdør



26. Venstre bakdør



27. Venstre bakskjerm



28. Venstre bakskjerm



29. Venstre bakskjerm



30. Venstre bakskjerm

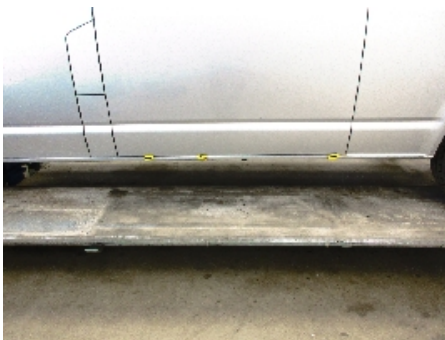

31. Venstre kanal



32. Venstre kanal



33. Venstre kanal



34. Støtfanger bak



35. Bakluke



36. Høyre fordør



5157365



37. Høyre fordør



38. Høyre fordør



39. Høyre fordør



40. Støtfanger foran



41. Panser



42. Panser



43. Panser

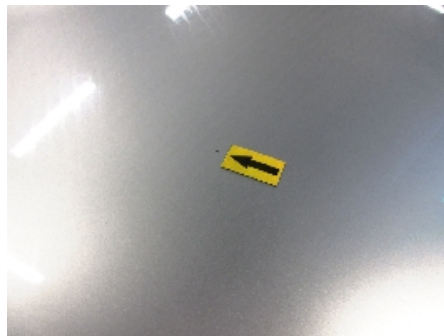

44. Panser



45. Panser



46. Panser



47. Høyre bakdør



48. Høyre bakdør





5157365



49. Høyre bakdør



50. Høyre bakskjerm



51. Generelt



52. Generelt



53. Generelt

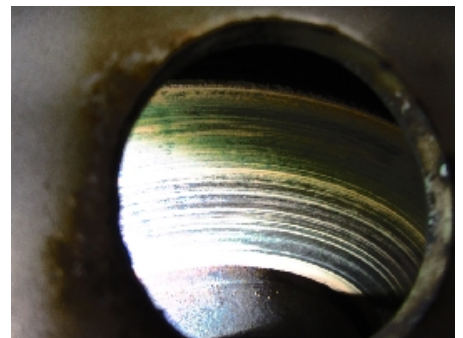

54. Generelt

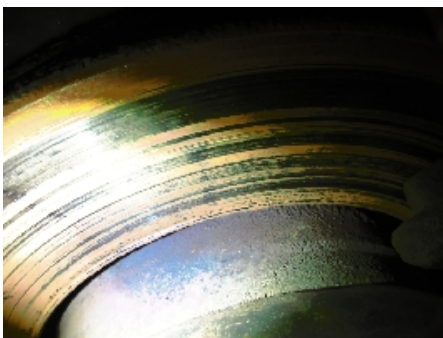

55. Generelt

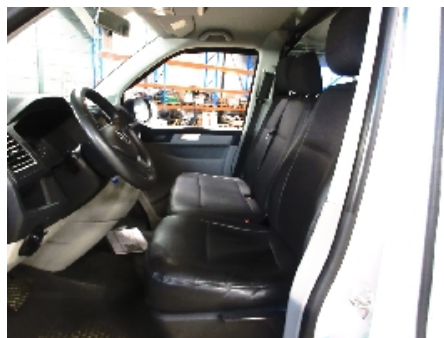

56. Generelt



57. Generelt



58. Generelt



59. Generelt



60. Generelt



5157365



61. Generelt



62. Generelt



63. Generelt



64. Generelt



65. Generelt

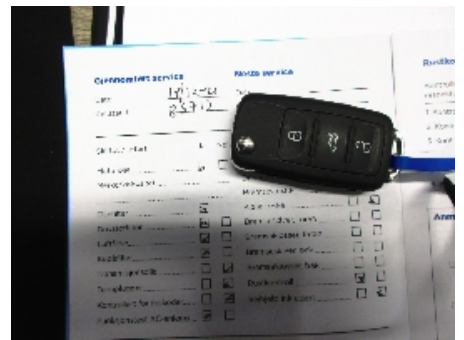

66. Generelt





5157365

## Leveransebetingelser

### 1. Testrapporten

Testrapporten inneholder identifikasjon av kjøretøy og kunde samt beskrivelse av testens omfang med måleresultater der det foreligger.

### 2. Bedømming-vurderingsdefinisjon

Forklaring til bokstavkodene som benyttes ved PDF rapport:

V = Normalt. Tilstand vurdert «normal» iht. kjøretøyets alder og kjørelengde

R = Reparasjon. Anbefaler utbedring iht. kontrollpunkt

O = Opplysning. Informasjon iht. kontrollpunkt og/eller kjøretøy

S = Skiftet. Kontrollpunkt inkl. komponentskifte

J = Justert. Kontrollpunkt inkl. justering

I = Ikkeutført. Kontrollpunkt ikke vurdert

### 3. Gjennomføring av test.

Test utføres på et NAF Senter hvis ikke annet er beskrevet.

### 4. Eiendomsrett

Testens resultat tilhører NAFs kunde. Kundens navn er registrert på side 1 i testrapporten, og eventuelle henvendelser i forbindelse med testen må utføres av registrert kunde. Testresultatene leveres ikke ut til andre uten samtykke fra NAFs kunde.

### 5. Demontering

NAF demonterer ikke for kontroll/vurdering, og kan dermed ikke påpeke feil som kun avdekkes ved demontering. Dersom NAF oppdager avvik der det trengs demontering for kontroll/vurdering, vil dette anmerkes i testrapporten.

### 6. Prøvekjøring, periodiske feil og fremtidige problemer

NAF anmerker kun feil og avvik som oppdages på testtidspunktet. Periodiske feil/avvik kan forekomme uten at dette avdekkes pga. manglende symptom(fremtredelse) ved testtidspunktet. Det er ikke mulig å forutse fremtidige problemer, feil eller avvik.

NAF prøvekjører bilen kun i begrenset grad.

### 7. Avlesing av elektronisk lagrede feilkoder via kjøretøyets OBD kontakt

NAF leser feilkoder på de elektroniske styresystemene som bilprodusenten har gitt tilgang til. Tilgang kan variere mellom ulike bilmerker og modeller og systemene leses med det testutstyret som benyttes av NAF. Det skilles ikke mellom permanente og periodiske feilkoder. NAF kan ikke påvise avvik i bilens oppgitte kilometerstand ved hjelp av diagnose.

### 8. NAFs ansvar

NAF har vurdert alle kontrollpunkter i den aktuelle testrapporten i henhold til NAFs definisjoner og retningslinjer. Kontrollpunkter som ikke omtales i rapporten er ikke inkludert eller vurdert.

Feil/avvik som avdekkes i etterkant av testen, kan ikke lastes NAF uten at det dokumenteres at følgende kumulative vilkår foreligger:

- feil/avvik må anses å ha foreligget ved testtidspunktet
- feil/avvik kan avdekkes etter gjeldende definisjoner og retningslinjer (innhold) av kontrollpunkt ved testtidspunktet
- feil/avvik kan avdekkes ved benyttet testutstyr i NAF ved testtidspunktet
- feil/avvik kan avdekkes ved gjeldende testforutsetninger ved testtidspunktet
- feil/avvik medfører konsekvenstap
- NAF har opptrådt uaktsomt ved testtidspunktet

### 9. Klageadgang næringsmarked

Testens resultat tilhører NAFs kunde. Kundens navn er registrert på side 1 i testrapporten. Ved eventuelle uoverensstemmelser i forbindelse med levert dokumentasjon, skal kunde ta dette opp med NAF. NAF er forretningsmessig leverandør til kunde og forholder seg kun til denne avtalepart.

Alle reklamasjoner må være NAF i hende skriftlig senest 10 dager etter at testen er utført.

### 10. Reklamasjonsansvaret til NAF

Ved uoverensstemmelse mellom tekst og bilder i testrapport og ett av disse viser riktig tilstand, er feilen ikke reklamasjonsgrunn.

NAF AS er ikke ansvarlig for feil i opplysninger som er hentet elektronisk fra 3.-part.

NAF AS kan kreve at bilen stilles til disposisjon for kontroll.

Ved reklamasjon kan NAF AS forlange å få mulighet til å reparere på eget verksted.

Hvis kjøper starter reparasjon på annet verksted uten skriftlig godkjenning fra NAF AS bortfaller retten til å kreve utgiften refundert av NAF AS.

Ved reparasjon på kjøpers verksted beregnes priser etter NAF AS sine innkjøpspriser (Meca eller tilsvarende) og selvkost på timepris. Benyttes DBS-systemet som grunnlag for delepriser benyttes importørpriser uten fraktpåslag.

Arbeidstidsettes iht. Haynes Pro med faktor 1

Diagnoserapport vedlegges der kunden har bestilt dette. Diagnoserapporten betraktes som en del av testrapporten.

Reklamasjonskravets størrelse er under alle omstendigheter oppad begrenset til prisen på testen, med mindre noe annet er særskilt avtalt.

NAF AS anbefaler at budgivere selv inspiserer objektet.



# Feilkodeutlesing

Analyse av kjøretøyets systemer

<b>Reg.nr</b>	<b>VIN</b>
YE98656	WV1ZZZ7HZGH040429
<b>Årsmodell</b>	<b>Merke/Modell</b>
15-19	Transp.T6 2.0 16V TDI Multivan 4Motion
<b>Motorkode</b>	<b>Km</b>
CXHA	135 213

## Utført med feil (10)

System	Feilkoder og Beskrivelse	
	P0671	Glowplug cylinder 1—Interruption in electric circuit
A/C/heater	B139813	Seat heating FL—Interruption in electric circuit
Engine electronics I	P00AF00 P012100 P067100	Guide vane adjustment of turbocharger 1—HARD TO OPERATE OR BLOCKED Throttle position sensor—Signal implausible Glowplug cylinder 1—Fault in electric circuit
Information electronics	B2008F0	Functional restriction—Excess temperature detected
Parking heater/auxiliary heater	B13851B B138F00	Auxiliary heater heater plug—Resistance too high Parking heater/auxiliary heater—Defect locking active

## Utført uten feil (0)

Ingen uten feil funnet