



5145731

NAF Bruktbiltest

Testdato
13.01.2025



Kunde

Navn Auksjonen.no C/O Toyota
Kredittbank GMBH

Medlemsnummer 14713531

Adresse Døvleveien 23

Postnummer og -sted - 3170 SEM

Telefon 22222222

Kontaktperson

Navn Auksjonen.no C/O Toyota
Kredittbank GMBH

Telefon 22222222

E-post



Kjøretøy

Bilmerke Toyota

Modell PROACE

Type V

Registreringsnr. RL30828

Understellsnr. YARVFAHKHGZ109634

Km.stand. 180398

Farge Grå

Karosseritype Integriert førerhus

Motorstørrelse 1997 cm³

Motoreffekt 90 kW

Aksler i drift 1

Drivstofftype Diesel

Kjøretøygruppe 315

Bruktimportert Nei

Registreringsår 2018

Registrert første gang 20.04.2018

Frist for neste EU kontroll 01.09.2026



Informasjon

NAF Bruktbiltest (BBT) er en uavhengig vurdering av kjøretøyets tekniske tilstand iht. definerte kontrollpunkter. De aktuelle kontrollpunktene fremkommer i testen og vurderes / bedømmes etter NAF sine definisjoner og retningslinjer som også hensyntar bilens alder og km-stand.

NAF anmerker kun feil, mangler og avvik som avdekkes på testtidspunktet. Forutsetninger for utført test er angitt på side 2 i denne rapporten. NAF demonterer ikke for kontroll. Det kan være indikasjon knyttet til tekniske forhold som krever ytterligere utredning for å kunne fastslå omfang. Det kan også være periodiske feil som ikke kan avdekkes på testtidspunktet. Se utfyllende leveransebeskrivelse side 6.

NAF Bruktbiltest er utført på oppdrag av bilforhandler. Alle henvendelser til testen og øvrige forhold til bilens tekniske tilstand må avklares mellom kjøper av bilen og bilforhandler testen er utstedt til.



5145731

Testresultater

Ref.Id	Repareres	Resultat	Beskrivelse
3.5	Nøkler / Utstyr	Nøkkel/er mangler	
4.3	Service/ Dokum.	Iht. servicehefte er ikke alle servicer fulgt	
17.1	Lys	Virker ikke:	Venstre skiltlys
37.3	Registerreim	Det foreligger ingen dokumentasjon på bytte av registerreim iht oppgitt intervall. Nærmere undersøkelse/kontroll anbefales	
50.3	Varmeapparat / klimaanlegg (AC)	Klimaanlegg virker ikke	
65.9	Dekk	Mønsterdybde under 1,6 mm for sommerdekk, eller 3,0 mm for vinterdekk:	Venstre foran, Venstre bak, Høyre bak, Høyre foran
67.17	Ekstra hjulsett	Ekstra hjulsett mangler	
86.2	Lakk / karosseri utvendig	Lakkriper:	Støtfanger foran
86.3		Skadet:	Bakluke, Venstre fordør, Høyre bakhjør, Venstre bakhjør, Høyre bakhjør, Støtfanger bak, Høyre sidekanal
96.1	Dørtrekk	Hull/rift/flenge i dørtrekk:	Bakluke/-dør, Høyre skyvedør, Venstre skyvedør
98.3	Seter	Hull/rift gjennom setetrekk:	Venstre foran
104.2	Varseltrekant	Mangler.	

Ref.Id	Opplysning	Resultat	Beskrivelse
3.16	Nøkler / Utstyr	Bilen er utstyrt med lastestativ	
6.15	Bremeskiver	Bremeskivetykkelse er fortsatt innenfor fabrikantens toleranser, men nærmer seg minimums tykkelse	Venstre bak, Høyre bak, Høyre foran, Venstre foran
9.13	Bremsevirkning	Pulserende bremsevirkning:	Venstre foran, Høyre foran
24.6	EOBD-systemstatus	Diagnoseavlesing ligger i testrapport	
28.10	Utvendig tilstand motor	Skadet / løst deksel under motor	
38.14	Clutch	* Clutch er hard / slitt .	
60.7	Tilleggsvarmer / parkeringsvarmer	Ikke funksjonsprøvd	
66.10	Felg	Ripe/slitasje på felg	Venstre foran, Venstre bak
75.12	Støtdempere	* Noe myke støtdemperer bak .	
81.9	Frontrute	Noe steinsprut	
86.17	Lakk / karosseri utvendig	Diverse småbulker/lakkriper	
86.18		Småbulker:	Venstre bakhjør
86.19		Bulk(er)	Høyre forskjør



5145731

Servicehistorikk

Angitte servicer er de som er oppført i serviceheftet/annen dokumentasjon funnet i bilen. Avvik i forhold til angitte serviceintervaller/retningslinjer i serviceheftet, anmerkes og fremkommer i rapporten.

Dato	Km.stand
20.12.2023	117418
14.01.2021	80518
19.11.2018	20477

Testforhold

Maks hastighet ved prøvekjøring	30 km/t
Utetemperatur ved prøvekjøring	4 °C
Føreforhold ved prøvekjøring	Glatt
Bilen ble prøvekjørt:	Driftsvarm motor
Er bilen skitten eller nediset:	Nei
Frist for neste EU kontroll	02.09.2026
Ikke prøvekjørt pga:	Dekk ikke i forhold til sesong



5145731

Generell informasjon

- 3 - Nøkler / Utstyr **R**
4 - Service/ Dokum. **R**

Bremser

- 5 - Bremsbelegg ✓
6 - Bremseskiver **O**
8 - Parkeringsbrems ✓
9 - Bremsvirkning **O**
10 - Bremsvæskeniå ✓
12 - Bremsørør ✓
13 - Bremseslanger ✓
14 - Bremskraftforsterker ✓
15 - Bremsedal ✓

Lys og signaler

- 17 - Lys **R**
19 - Refleks ✓
20 - Lyd / lyssignaler ✓
21 - Varsellamper ✓
22 - Varsellamper utvidet ✓

e-Diagnose

- 24 - EOBD-systemstatus **O**

Motor

- 27 - Motor virkemåte ✓
28 - Utvendig tilstand motor **O**
29 - Oljenivå motor ✓
30 - Kjølevæske ✓
31 - Kjølevifte ✓
32 - Kjølesystem ✓
33 - Eksosanlegg ✓
35 - Motorfester ✓
36 - Drivstofftank, rør, slange ✓
37 - Registerreim **R**

Drivverk

- 38 - Clutch **O**
39 - Girkasse (manuell) ✓
41 - Differensial ✓
42 - Drivaksler ✓

Elektriske anlegg

- 44 - Instrument belysning ✓
45 - Instrumenter ✓
46 - Radio / Multimedia ✓
47 - Elektrisk vindusheis ✓
48 - Oppvarmet bakrute ✓
49 - Kupevifte ✓
50 - Varmeapparat / klimaanlegg (AC) **R**
51 - Vindusvisker, spyler (foran/bak) ✓
52 - Lyktespyler / Visker ✓
53 - Sentrallås ✓
54 - Setevarmer ✓
55 - Ladespenning generator ✓
56 - Drivrem generator ✓
57 - Batteri ytre tilstand ✓
58 - Tilstand 12 volt batteri ✓
59 - Tilhengerkontakt ✓
60 - Tilleggsvarmer / parkeringsvarmer **O**

Hjul, dekk, felg

- 65 - Dekk **R**
66 - Felg **O**

Hjul, dekk, felg

- 67 - Ekstra hjulsett **R**
68 - Hjullager ✓
69 - Reservehjul / dekkreparasjonssett ✓
70 - Hjulcapsler/navkopper ✓

Styring

- 71 - Ratt, rattaksel, ledd ✓
72 - Styresnekke, tannstang ✓
73 - Styrestag/ledd ✓
74 - Styreservo ✓

Hjuloppheng

- 75 - Støtdempere **O**
76 - Stabilisator ✓
77 - Fjærer / fjærbein ✓
78 - Opphengs- / bærearmer foraksel ✓
79 - Opphengs- / bærearmer bakaksel ✓
80 - Travers ✓



5145731

Karosseri

81 - Frontrute	O
82 - Siderute/bakrute	✓
83 - Dør-/panseråpner	✓
86 - Lakk / karosseri utvendig	R
87 - Utvendig speil	✓
88 - Underside	✓
89 - Understellsnummer	✓
90 - Tilhengerfeste	✓

Interiør

91 - Dashbord / midtkonsoll	✓
92 - Luftdyse kupé	✓
93 - Taktrekk	✓
94 - Solskjerm	✓
95 - Innvendig speil	✓
96 - Dørtrekk	R
97 - Døråpning	✓
98 - Seter	R
99 - Bilbelte	✓
100 - Gulvmatter/-teppe	✓
102 - Laste-/bagasjerom	✓
103 - Interiør generelt	✓
104 - Varseltrekant	R



5145731

Måleverdier

Ref.Id	Punkt	Fråse	Måleverdi
3.1	Nøkler / Utstyr	Antall nøkler:	1 stk
6.1	Bremsekiver	Min. bremsekivetykkelse før utskifting foran:	26,00 mm
6.2		Bremsekivetykkelse VF	26,30 mm
6.3		Bremsekivetykkelse HF	26,30 mm
6.4		Min. bremsekivetykkelse før utskifting bak:	20,00 mm
6.5		Bremsekivetykkelse VB	20,30 mm
6.6		Bremsekivetykkelse HB	20,30 mm
9.1	Bremsevirkning	Bremsevirkning, VF	300,00
9.2		Bremsevirkning, HF	300,00
9.3		Bremsevirkning, VB	300,00
9.4		Bremsevirkning, HB	300,00
30.1	Kjølevæske	Kjølevæskens frysepunkt, frostsikker ned til minus:	20 °C
37.1	Registerreim	Bilfabrikanten anbefaler under normale forhold skifte ved km:	160000
37.2		eller ved, måneder:	60
50.1	Varmeapparat / klimaanlegg (AC)	Temperatur på luft inn i klimaanlegg	20 °C
50.2		Temperatur på luft ut av klimaanlegg	20 °C
55.1	Ladespenning generator	Ladespenning med last (V)	14,20 volt
55.2		Ladespenning uten last (V)	14,20 volt
58.1	Tilstand 12 volt batteri	Referanseverdi norm:	EN
58.2		Referanseverdi kaldstart-kapasitet:	760 ampere
58.3		Målt kaldstart-kapasitet:	649 ampere
65.1	Dekk	Mønsterdybde VF	1,60 mm
65.2		Mønsterdybde HF	2,00 mm
65.3		Mønsterdybde VB	2,10 mm
65.4		Mønsterdybde HB	2,50 mm
65.5		Bilen er utrustet med:	Piggfrie vinterdekk
66.1	Felg	Felg montert på bilen:	Lettmetallfelg
67.1	Ekstra hjulsett		Ikke målt grunnet manglende tilgjengelighet

Bilder og vedlegg



1. Generelt



2. Generelt



3. Generelt

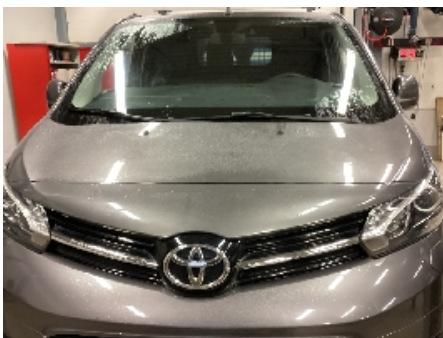

4. Generelt



5. Generelt

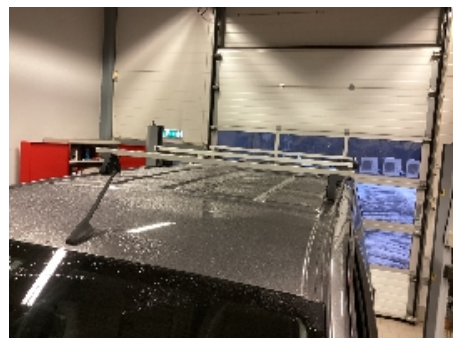

6. Generelt



7. Generelt



8. Generelt



9. Generelt



10. Generelt



11. Generelt



12. Generelt



5145731



13. Generelt



14. Generelt



15. Generelt



16. Generelt



17. Generelt



18. Generelt



19. Generelt



20. Generelt



21. Generelt



22. Generelt



23. Generelt



24. Generelt



25. Generelt

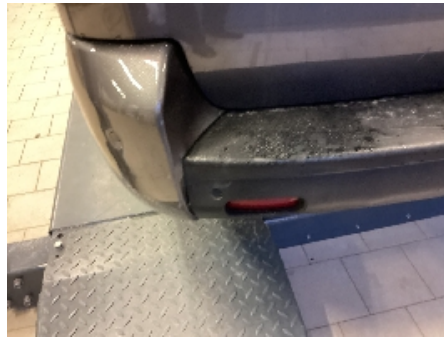

26. Generelt



27. Generelt



28. Generelt



29. Generelt



30. Generelt



31. Generelt



32. Generelt



33. Generelt



34. Generelt



35. Generelt



36. Generelt



5145731

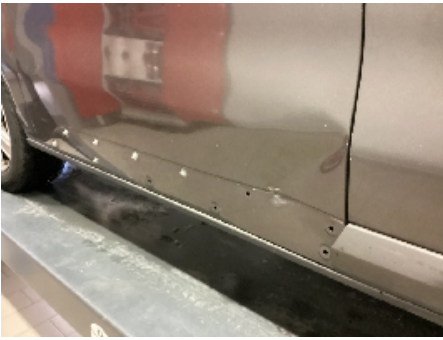

37. Generelt



38. Generelt



39. Generelt



40. Generelt



41. Generelt



42. Generelt



43. Generelt



44. Generelt



45. Generelt



46. Generelt



47. Generelt



48. Generelt



5145731



49. Generelt



50. Generelt



51. Generelt



52. Generelt



53. Generelt



54. Generelt



55. Generelt



56. Generelt



57. Generelt



58. Generelt

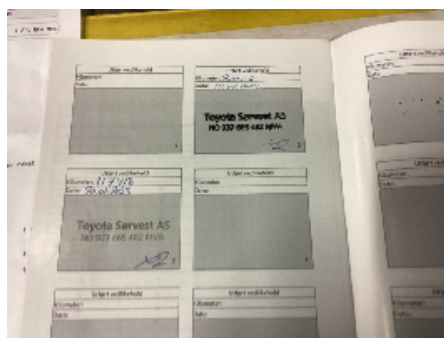

59. Generelt

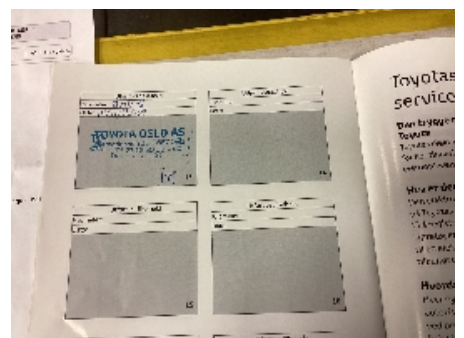

60. Generelt



5145731

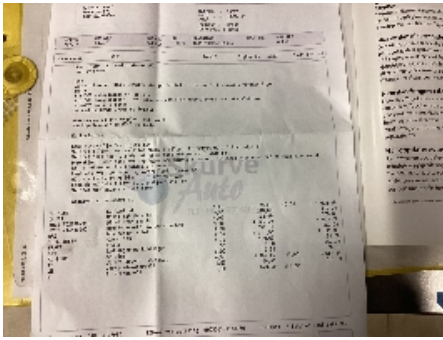

61. Generelt



5145731

Leveransebetingelser

1. Testrapporten

Testrapporten inneholder identifikasjon av kjøretøy og kunde samt beskrivelse av testens omfang med måleresultater der det foreligger.

2. Bedømming-vurderingsdefinisjon

Forklaring til bokstavkodene som benyttes ved PDF rapport:

V = Normalt. Tilstand vurdert «normal» iht. kjøretøyets alder og kjørelengde

R = Reparasjon. Anbefaler utbedring iht. kontrollpunkt

O = Opplysning. Informasjon iht. kontrollpunkt og/eller kjøretøy

S = Skiftet. Kontrollpunkt inkl. komponentskifte

J = Justert. Kontrollpunkt inkl. justering

I = Ikkeutført. Kontrollpunkt ikke vurdert

3. Gjennomføring av test.

Test utføres på et NAF Senter hvis ikke annet er beskrevet.

4. Eiendomsrett

Testens resultat tilhører NAFs kunde. Kundens navn er registrert på side 1 i testrapporten, og eventuelle henvendelser i forbindelse med testen må utføres av registrert kunde. Testresultatene leveres ikke ut til andre uten samtykke fra NAFs kunde.

5. Demontering

NAF demonterer ikke for kontroll/vurdering, og kan dermed ikke påpeke feil som kun avdekkes ved demontering. Dersom NAF oppdager avvik der det trengs demontering for kontroll/vurdering, vil dette anmerkes i testrapporten.

6. Prøvekjøring, periodiske feil og fremtidige problemer

NAF anmerker kun feil og avvik som oppdages på testtidspunktet. Periodiske feil/avvik kan forekomme uten at dette avdekkes pga. manglende symptom(fremtredelse) ved testtidspunktet. Det er ikke mulig å forutse fremtidige problemer, feil eller avvik.

NAF prøvekjører bilen kun i begrenset grad.

7. Avlesing av elektronisk lagrede feilkoder via kjøretøyets OBD kontakt

NAF leser feilkoder på de elektroniske styresystemene som bilprodusenten har gitt tilgang til. Tilgang kan variere mellom ulike bilmerker og modeller og systemene leses med det testutstyret som benyttes av NAF. Det skilles ikke mellom permanente og periodiske feilkoder. NAF kan ikke påvise avvik i bilens oppgitte kilometerstand ved hjelp av diagnose.

8. NAFs ansvar

NAF har vurdert alle kontrollpunkter i den aktuelle testrapporten i henhold til NAFs definisjoner og retningslinjer. Kontrollpunkter som ikke omtales i rapporten er ikke inkludert eller vurdert.

Feil/avvik som avdekkes i etterkant av testen, kan ikke lastes NAF uten at det dokumenteres at følgende kumulative vilkår foreligger:

- feil/avvik må anses å ha foreligget ved testtidspunktet
- feil/avvik kan avdekkes etter gjeldende definisjoner og retningslinjer (innhold) av kontrollpunkt ved testtidspunktet
- feil/avvik kan avdekkes ved benyttet testutstyr i NAF ved testtidspunktet
- feil/avvik kan avdekkes ved gjeldende testforutsetninger ved testtidspunktet
- feil/avvik medfører konsekvenstap
- NAF har opptrådt uaktsomt ved testtidspunktet

9. Klageadgang næringsmarked

Testens resultat tilhører NAFs kunde. Kundens navn er registrert på side 1 i testrapporten. Ved eventuelle uoverensstemmelser i forbindelse med levert dokumentasjon, skal kunde ta dette opp med NAF. NAF er forretningsmessig leverandør til kunde og forholder seg kun til denne avtalepart.

Alle reklamasjoner må være NAF i hende skriftlig senest 10 dager etter at testen er utført.

10. Reklamasjonsansvaret til NAF

Ved uoverensstemmelse mellom tekst og bilder i testrapport og ett av disse viser riktig tilstand, er feilen ikke reklamasjonsgrunn.

NAF AS er ikke ansvarlig for feil i opplysninger som er hentet elektronisk fra 3.-part.

NAF AS kan kreve at bilen stilles til disposisjon for kontroll.

Ved reklamasjon kan NAF AS forlange å få mulighet til å reparere på eget verksted.

Hvis kjøper starter reparasjon på annet verksted uten skriftlig godkjenning fra NAF AS bortfaller retten til å kreve utgiften refundert av NAF AS.

Ved reparasjon på kjøpers verksted beregnes priser etter NAF AS sine innkjøpspriser (Meca eller tilsvarende) og selvkost på timepris. Benyttes DBS-systemet som grunnlag for delepriser benyttes importørpriser uten fraktpåslag.

Arbeidstidsettes iht. Haynes Pro med faktor 1

Diagnoserapport vedlegges der kunden har bestilt dette. Diagnoserapporten betraktes som en del av testrapporten.

Reklamasjonskravets størrelse er under alle omstendigheter oppad begrenset til prisen på testen, med mindre noe annet er særskilt avtalt.

NAF AS anbefaler at budgivere selv inspiserer objektet.



Feilkodeutlesing

Analyse av kjøretøyets systemer

Reg.nr	VIN
RL30828	
Årsmodell	Merke/Modell
16-	Proace 2.0 D-4D Kasten
Motorkode	Km
4 WZ-FTV (AHK/DW10FE)	180 398

Utført med feil (1)

System	Feilkoder og Beskrivelse
Auxiliary heating CAN	2C07 Overheating—TOO MANY SEQUENTIAL OVERHEATING INSTANCES

Utført uten feil (1)

System	Beskrivelse
OBD	