



5202140

NAF Bruktbiltest

Testdato
24.01.2025



Kunde

Navn	Auksjonen.no As	Kontaktperson	
Medlemsnummer	94448735	Navn	Auksjonen.no As
Adresse	Døvleveien 23	Telefon	33300540
Postnummer og -sted	3170 SEM	E-post	
Telefon	33300540		
Ekstern referanse	463163		



Kjøretøy

Bilmerke	Citroen	Motorstørrelse	1560 cm ³
Modell	BERLINGO	Motoreffekt	73 kW
Type	7	Aksler i drift	1
Registreringsnr.	HJ98635	Drivstofftype	Diesel
Understellsnr.	VF77RBHY6FJ820245	Kjøretøygruppe	315
Km.stand.	208146	Bruktimportert	Nei
Farge	Hvit	Registreringsår	2016
Karosseritype	Integrert førerhus	Registrert første gang	28.07.2016
		Frist for neste EU kontroll	30.05.2026



Informasjon

NAF Bruktbiltest (BBT) er en uavhengig vurdering av kjøretøyets tekniske tilstand iht. definerte kontrollpunkter. De aktuelle kontrollpunktene fremkommer i testen og vurderes / bedømmes etter NAF sine definisjoner og retningslinjer som også hensyntar bilens alder og km-stand.

NAF anmerker kun feil, mangler og avvik som avdekkes på testtidspunktet. Forutsetninger for utført test er angitt på side 2 i denne rapporten. NAF demonterer ikke for kontroll. Det kan være indikasjon knyttet til tekniske forhold som krever ytterligere utredning for å kunne fastslå omfang. Det kan også være periodiske feil som ikke kan avdekkes på testtidspunktet. Se utfyllende leveransebeskrivelse side 6.

NAF Bruktbiltest er utført på oppdrag av bilforhandler. Alle henvendelser til testen og øvrige forhold til bilens tekniske tilstand må avklares mellom kjøper av bilen og bilforhandler testen er utstedt til.



5202140

Testresultater

Ref.Id	Repareres	Resultat	Beskrivelse
1.11	Kjøreegenskaper	* Ikke prøvekjørt grunnet fjær brudd høyre foran.	
4.3	Service/ Dokum.	Iht. servicehefte er ikke alle servicer fulgt	Kjørelengde mellom servicer er overskredet
4.7		Aktivert serviceindikator	
23.1	Full systemskann	Det finnes feilkoder, se rapport	
28.1	Utvendig tilstand motor	Oljekkasje på motor - rengjør før nærmere kontroll	
37.3	Registerreim	Det foreligger ingen dokumentasjon på bytte av registerreim iht oppgitt intervall. Nærmere undersøkelse/kontroll anbefales	
50.5	Varmeapparat / klimaanlegg (AC)	Svak kjølevirkning	
65.6	Dekk	Feil rotasjonsretning:	Venstre foran, Venstre bak, Høyre bak, Høyre foran
77.1	Fjærer / fjærbein	Brudd:	Høyre foran
81.2	Frontrute	En eller flere steinsprutrosetter som ikke er utbedret • Reparasjonsmetode: Skift	
86.3	Lakk / karosseri utvendig	Skadet:	Støtfanger foran
86.13		Lakkslipp/flassing	Hele karosseriet
97.1	Døråpning	Sår eller skade:	Venstre fordør
Ref.Id	Opplysning	Resultat	Beskrivelse
3.18	Nøkler / Utstyr	* Mangler litt gummi på 1 nøkkel.	
5.10	Bremsebelegg	Bremsekloss/-er ikke kontrollert pga manglende innsyn:	Venstre foran, Venstre bak, Høyre bak, Høyre foran
6.16	Bremeskiver	Overflaterust eller mindre enn 25% av overflaten rustet	Begge sider foran
6.17		Overflaterust eller mindre enn 50% av overflaten rustet	Begge sider bak
8.11	Parkeringsbrems	* Noe ujevn virkning.	
23.6	Full systemskann	Etter avtale med kunde er feilkode/r slettet, feilsøking må påregnes dersom feilkode dukker opp igjen	
67.28	Ekstra hjulsett	Dekk er noe skjevslitt	1 dekk
67.30		Dekk har lite mønsterdybde, tillatt men anbefales byttet:	4 dekk
86.17	Lakk / karosseri utvendig	Diverse småbulker/lakkriper	
86.26		Diverse lakkrust	
86.34		* Diverse steinsprut/lakksår.	
88.13	Underside	Stedvis rustdannelse i vognbunn/understell	



5202140

Ref.Id	Opplysning	Resultat	Beskrivelse
102.9	Laste-/bagasjerom	* Forventet bruksslitasje.	

Servicehistorikk

Angitte servicer er de som er oppført i serviceheftet/annen dokumentasjon funnet i bilen. Avvik i forhold til angitte serviceintervaller/retningslinjer i serviceheftet, anmerkes og fremkommer i rapporten.

Testforhold

Er bilen skitten eller nediset:	Nei
Frist for neste EU kontroll	31.05.2026
Ikke prøvekjørt pga:	Alvorlig feil

Dato	Km.stand
17.01.2024	192765
12.01.2023	177523
11.11.2021	159910
10.10.2019	122152
12.11.2018	97351
03.05.2018	72360
07.11.2017	48206
20.01.2017	22457



5202140

Prøvekjøring

1 - Kjøreegenskaper

R**Generell informasjon**

3 - Nøkler / Utstyr

O

4 - Service/ Dokum.

R**Bremser**

5 - Bremsbelegg

O

6 - Bremseskiver

O

8 - Parkeringsbrems

O

9 - Bremsevirkning

✓

10 - Bremsevæsknivå

✓

12 - Bremsørør

✓

13 - Bremseslanger

✓

14 - Bremskraftforsterker

✓

15 - Brems pedal

✓

Lys og signaler

17 - Lys

✓

19 - Refleks

✓

20 - Lyd / lyssignaler

✓

21 - Varsellamper

✓

22 - Varsellamper utvidet

✓

e-Diagnose

23 - Full systemskann

R**Motor**

28 - Utvendig tilstand motor

R

29 - Oljenivå motor

✓

30 - Kjølevæske

✓

31 - Kjølevifte

✓

32 - Kjølesystem

✓

33 - Eksosanlegg

✓

35 - Motorfester

✓

36 - Drivstofftank, rør, slange

✓

37 - Registerreim

R**Drivverk**

38 - Clutch

✓

39 - Girkasse (manuell)

✓

42 - Drivaksler

✓

Elektriske anlegg

44 - Instrument belysning

✓

45 - Instrumenter

✓

46 - Radio / Multimedia

✓

47 - Elektrisk vindusheis

✓

48 - Oppvarmet bakrute

✓

49 - Kupevifte

✓

50 - Varmeapparat / klimaanlegg (AC)

R

51 - Vindusvisker, spyler (foran/bak)

✓

53 - Sentrallås

✓

54 - Setevarmer

✓

55 - Ladespenning generator

✓

56 - Drivrem generator

✓

Hjul, dekk, felg

65 - Dekk

R**Hjul, dekk, felg**

66 - Felg

✓

67 - Ekstra hjulsett

O

68 - Hjullager

✓

70 - Hjul kapsler/navkopper

✓

Styring

71 - Ratt, rattaksel, ledd

✓

72 - Styresnekke, tannstang

✓

73 - Styrestag/ledd

✓

74 - Styreservo

✓

Hjuloppheng

75 - Støtdempere

✓

76 - Stabilisator

✓

77 - Fjærer / fjærbein

R

78 - Opphengs- / bærearmer foraksel

✓

79 - Opphengs- / bærearmer bakaksel

✓

80 - Travers

✓



5202140

Karosseri

81 - Frontrute	R
82 - Siderute/bakrute	✓
83 - Dør-/panseråpner	✓
84 - Lås	✓
86 - Lakk / karosseri utvendig	R
87 - Utvendig speil	✓
88 - Underside	O
89 - Understellsnummer	✓

Interiør

91 - Dashbord / midtkonsoll	✓
92 - Luftdyse kupé	✓
93 - Taktrekk	✓
94 - Solskjerm	✓
95 - Innvendig speil	✓
96 - Dørtrekk	✓
97 - Døråpning	R
98 - Seter	✓
99 - Bilbelte	✓
100 - Gulvmatter/-teppe	✓
102 - Laste-/bagasjerom	O
103 - Interiør generelt	✓
104 - Varseltrekant	✓



5202140

Måleverdier

Ref.Id	Punkt	Fråse	Måleverdi
3.1	Nøkler / Utstyr	Antall nøkler:	2 stk
6.1	Bremseskiver		Ikke mulig å måle pga felgens utforming
9.1	Bremsevirkning	Bremsevirkning, VF	200,00
9.2		Bremsevirkning, HF	200,00
9.3		Bremsevirkning, VB	100,00
9.4		Bremsevirkning, HB	100,00
30.1	Kjølevæske	Kjølevæskens frysepunkt, frostsikker ned til minus:	40 °C
37.1	Registerreim	Bilfabrikanten anbefaler under normale forhold skifte ved km:	175000
37.2		eller ved, måneder:	60
50.1	Varmeapparat / klimaanlegg (AC)	Temperatur på luft inn i klimaanlegg	20 °C
50.2		Temperatur på luft ut av klimaanlegg	15 °C
55.1	Ladespenning generator	Ladespenning med last (V)	13,70 volt
55.2		Ladespenning uten last (V)	14,30 volt
65.1	Dekk	Mønsterdybde VF	6,00 mm
65.2		Mønsterdybde HF	7,00 mm
65.3		Mønsterdybde VB	6,00 mm
65.4		Mønsterdybde HB	6,00 mm
65.5		Bilen er utrustet med:	Piggfrie vinterdekk
66.1	Felg	Felg montert på bilen:	Stålfelg
67.1	Ekstra hjulsett	Mønsterdybde	2,00 mm
67.2		Mønsterdybde	2,50 mm
67.3		Mønsterdybde	3,00 mm
67.4		Mønsterdybde	3,50 mm
67.5		Ekstra hjulsett er utrustet med:	Sommerdekk
67.6		Felg på ekstra hjulsett:	Stålfelg

Bilder og vedlegg



1. Generelt



2. Generelt



3. Generelt



4. Generelt



5. Generelt



6. Generelt



7. Generelt



8. Generelt



9. Generelt



10. Generelt



11. Generelt



12. Generelt



5202140



13. Generelt



14. Generelt



15. Generelt



16. Generelt



17. Generelt



18. Generelt



19. Generelt



20. Generelt



21. Generelt



22. Generelt



23. Generelt



24. Generelt



5202140



25. Generelt



26. Generelt



27. Generelt



28. Generelt

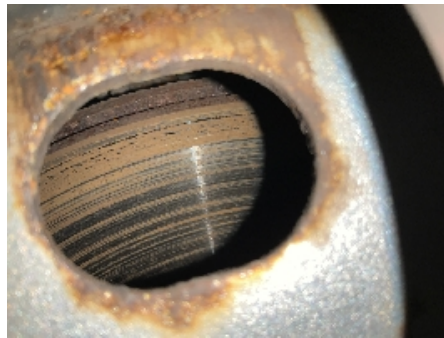

29. Generelt



30. Generelt



31. Generelt



32. Generelt



33. Generelt



34. Generelt



35. Generelt



36. Generelt



5202140



37. Generelt



38. Generelt



39. Generelt



40. Generelt



41. Generelt



42. Generelt



43. Generelt



44. Generelt



45. Generelt



46. Generelt



47. Generelt



48. Generelt



5202140



49. Generelt



50. Generelt



51. Generelt



52. Generelt



53. Generelt



54. Generelt



55. Generelt



56. Generelt



57. Generelt



58. Generelt



59. Generelt



60. Generelt



5202140



61. Generelt



62. Generelt



63. Generelt



64. Generelt



65. Generelt



66. Generelt



67. Generelt



68. Generelt

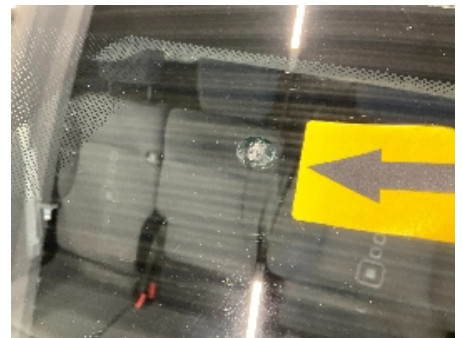

69. Generelt



5202140

Leveransebetingelser

1. Testrapporten

Testrapporten inneholder identifikasjon av kjøretøy og kunde samt beskrivelse av testens omfang med måleresultater der det foreligger.

2. Bedømming-vurderingsdefinisjon

Forklaring til bokstavkodene som benyttes ved PDF rapport:

V = Normalt. Tilstand vurdert «normal» iht. kjøretøyets alder og kjørelengde

R = Reparasjon. Anbefaler utbedring iht. kontrollpunkt

O = Opplysning. Informasjon iht. kontrollpunkt og/eller kjøretøy

S = Skiftet. Kontrollpunkt inkl. komponentskifte

J = Justert. Kontrollpunkt inkl. justering

I = Ikkeutført. Kontrollpunkt ikke vurdert

3. Gjennomføring av test.

Test utføres på et NAF Senter hvis ikke annet er beskrevet.

4. Eiendomsrett

Testens resultat tilhører NAFs kunde. Kundens navn er registrert på side 1 i testrapporten, og eventuelle henvendelser i forbindelse med testen må utføres av registrert kunde. Testresultatene leveres ikke ut til andre uten samtykke fra NAFs kunde.

5. Demontering

NAF demonterer ikke for kontroll/vurdering, og kan dermed ikke påpeke feil som kun avdekkes ved demontering. Dersom NAF oppdager avvik der det trengs demontering for kontroll/vurdering, vil dette anmerkes i testrapporten.

6. Prøvekjøring, periodiske feil og fremtidige problemer

NAF anmerker kun feil og avvik som oppdages på testtidspunktet. Periodiske feil/avvik kan forekomme uten at dette avdekkes pga. manglende symptom(fremtredelse) ved testtidspunktet. Det er ikke mulig å forutse fremtidige problemer, feil eller avvik.

NAF prøvekjører bilen kun i begrenset grad.

7. Avlesing av elektronisk lagrede feilkoder via kjøretøyets OBD kontakt

NAF leser feilkoder på de elektroniske styresystemene som bilprodusenten har gitt tilgang til. Tilgang kan variere mellom ulike bilmerker og modeller og systemene leses med det testutstyret som benyttes av NAF. Det skilles ikke mellom permanente og periodiske feilkoder. NAF kan ikke påvise avvik i bilens oppgitte kilometerstand ved hjelp av diagnose.

8. NAFs ansvar

NAF har vurdert alle kontrollpunkter i den aktuelle testrapporten i henhold til NAFs definisjoner og retningslinjer. Kontrollpunkter som ikke omtales i rapporten er ikke inkludert eller vurdert.

Feil/avvik som avdekkes i etterkant av testen, kan ikke lastes NAF uten at det dokumenteres at følgende kumulative vilkår foreligger:

- feil/avvik må anses å ha foreligget ved testtidspunktet
- feil/avvik kan avdekkes etter gjeldende definisjoner og retningslinjer (innhold) av kontrollpunkt ved testtidspunktet
- feil/avvik kan avdekkes ved benyttet testutstyr i NAF ved testtidspunktet
- feil/avvik kan avdekkes ved gjeldende testforutsetninger ved testtidspunktet
- feil/avvik medfører konsekvenstap
- NAF har opptrådt uaktsomt ved testtidspunktet

9. Klageadgang næringsmarked

Testens resultat tilhører NAFs kunde. Kundens navn er registrert på side 1 i testrapporten. Ved eventuelle uoverensstemmelser i forbindelse med levert dokumentasjon, skal kunde ta dette opp med NAF. NAF er forretningsmessig leverandør til kunde og forholder seg kun til denne avtalepart.

Alle reklamasjoner må være NAF i hende skriftlig senest 10 dager etter at testen er utført.

10. Reklamasjonsansvaret til NAF

Ved uoverensstemmelse mellom tekst og bilder i testrapport og ett av disse viser riktig tilstand, er feilen ikke reklamasjonsgrunn.

NAF AS er ikke ansvarlig for feil i opplysninger som er hentet elektronisk fra 3.-part.

NAF AS kan kreve at bilen stilles til disposisjon for kontroll.

Ved reklamasjon kan NAF AS forlange å få mulighet til å reparere på eget verksted.

Hvis kjøper starter reparasjon på annet verksted uten skriftlig godkjenning fra NAF AS bortfaller retten til å kreve utgiften refundert av NAF AS.

Ved reparasjon på kjøpers verksted beregnes priser etter NAF AS sine innkjøpspriser (Meca eller tilsvarende) og selvkost på timepris. Benyttes DBS-systemet som grunnlag for delepriser benyttes importørpriser uten fraktpåslag.

Arbeidstidsettes iht. Haynes Pro med faktor 1

Diagnoserapport vedlegges der kunden har bestilt dette. Diagnoserapporten betraktes som en del av testrapporten.

Reklamasjonskravets størrelse er under alle omstendigheter oppad begrenset til prisen på testen, med mindre noe annet er særskilt avtalt.

NAF AS anbefaler at budgivere selv inspiserer objektet.

NAF SEM
Døvlevei 23
3170 SEM
Telefon:
Fax:
E-mail:
Website:



24. jan. 2025

Køretøj: Citroen Berlingo-III 1.6 Blue-HDi 100 FAP
Motorkode: BHY (DV6FD)
Produktionsår: 15-18
Kilometerstand: 208146 (skrevet af kontrolløren)
Registrering Nr: HJ 98635
VIN: VF77RBHY6FJ820245 (udlæst fra styreenhed)
Testet: 24. jan. 2025 10:08:11

Fejlkode

OBD

OBD

2 Fejl

Fejlkode: P2452
differenstrykssensor til partikelfilter
Funktion ukorrekt.

Fejlkode: P2452
differenstrykssensor til partikelfilter
Funktion ukorrekt.

Drivlinje

EDC 17 CAN

13 Fejl

Fejlkode: P2299-71
Speederpedalsmodul + bremsepedal
Signaler indbyrdes uplausible.

Fejlkode: U3FFF-FF
Ingen fejlkode
Fejlkode uden betydning

Fejlkode: U3FFF-FF
Ingen fejlkode
Fejlkode uden betydning

Fejlkode: U3FFF-FF
Ingen fejlkode
Fejlkode uden betydning

Fejlkode: U3FFF-FF
Ingen fejlkode
Fejlkode uden betydning

Fejlkode: U3FFF-FF
Ingen fejlkode

Hella Gutmann Solutions GmbH

Fejlkode uden betydning

Fejlkode: U3FFF-FF
Ingen fejlkode
Fejlkode uden betydning

Fejlkode: U3FFF-FF
Ingen fejlkode
Fejlkode uden betydning

Fejlkode: U3FFF-FF
Ingen fejlkode
Fejlkode uden betydning

Fejlkode: U3FFF-FF
Ingen fejlkode
Fejlkode uden betydning

Fejlkode: U3FFF-FF
Ingen fejlkode
Fejlkode uden betydning

Fejlkode: P2452-64
differenstrykssensor til partikelfilter
Signal med fejl.

Fejlkode: P2002-00
Partikelfilter
Der forefindes intet partikelfilter.

Drivlinje	Additiv diesel	0 Fejl
bremsesystem	ABS/ESP CAN	0 Fejl
Passiv sikkerhed	Airbags CAN	0 Fejl
Termostyring	Klimaanlæg CAN	ikke tilgængelig
Komfort	Central styreenhed BSI	1 Fejl
Fejlkode: DTC 05FF gatewaystyreenhed Funktion ukorrekt.		
Komfort	Kombiinstrument CAN	0 Fejl
Komfort	Kontaktmodul rat CAN	0 Fejl
Komfort	Info display CAN	ikke tilgængelig
Komfort	Parkeringsensor CAN	2 Fejl

Fejlkode: DTC 0BC7
Parkeringsensor BV indvendig
Funktion ukorrekt.

Fejlkode: DTC 0BC8
Parkeringsensor bag til højre udvendigt
Hella Gutmann Solutions GmbH

Funktion ukorrekt.

Komfort	Regn-/lyssensor CAN	ikke tilgængelig
Komfort	Batteristyreenhed	ikke tilgængelig
Komfort	 Servicemodul	ikke tilgængelig
Komfort	Håndfrit apparat	ikke tilgængelig
Komfort	Køretøjsafstandsassistent	ikke tilgængelig
Komfort	Spændingsbevaring	0 Fejl
Komfort	Højfrekvensnøgle	ikke tilgængelig
Gearkasse	automatgear	ikke tilgængelig
Tyverisikring	Tyverialarm	ikke tilgængelig
Styretøj	Elektr. servostyring	0 Fejl
Infotainmentsystem	Visning/Telematik	1 Fejl
Fejlkode: DTC 0974 Digitalradio-antenne Funktion ukorrekt.		
Infotainmentsystem	Autoradio RD4	ikke tilgængelig
Infotainmentsystem	CD skifter	ikke tilgængelig
Dæktryksovervågning	RDC CAN	ikke tilgængelig