



5169856

NAF Bruktbiltest

Testdato
14.01.2025



Kunde

Navn	Auksjonen.no Co/Santander	Kontaktperson	
Medlemsnummer	95140190	Navn	Auksjonen.no Co/Santander
Adresse	Døvleveien 23	Telefon	33300540
Postnummer og -sted	3170 SEM	E-post	
Telefon	33300540		
Ekstern referanse	461249		



Kjøretøy

Bilmerke	Mercedes-Benz	Motorstørrelse	2143 cm ³
Modell	Sprinter	Motoreffekt	120 kW
Type	906 BA35	Aksler i drift	1
Registreringsnr.	CV91128	Drivstofftype	Diesel
Understellsnr.	WDB9061351N620789	Kjøretøygruppe	315
Km.stand.	317927	Bruktimportert	Ja
Farge	Hvit	Registreringsår	2015
Karosseritype	Separat førerhus	Registrert første gang	22.05.2015
		Frist for neste EU kontroll	30.08.2025



Informasjon

NAF Bruktbiltest (BBT) er en uavhengig vurdering av kjøretøyets tekniske tilstand iht. definerte kontrollpunkter. De aktuelle kontrollpunktene fremkommer i testen og vurderes / bedømmes etter NAF sine definisjoner og retningslinjer som også hensyntar bilens alder og km-stand.

NAF anmerker kun feil, mangler og avvik som avdekkes på testtidspunktet. Forutsetninger for utført test er angitt på side 2 i denne rapporten. NAF demonterer ikke for kontroll. Det kan være indikasjon knyttet til tekniske forhold som krever ytterligere utredning for å kunne fastslå omfang. Det kan også være periodiske feil som ikke kan avdekkes på testtidspunktet. Se utfyllende leveransebeskrivelse side 6.

NAF Bruktbiltest er utført på oppdrag av bilforhandler. Alle henvendelser til testen og øvrige forhold til bilens tekniske tilstand må avklares mellom kjøper av bilen og bilforhandler testen er utstedt til.



5169856

Testresultater

Ref.Id	Repareres	Resultat	Beskrivelse
2.6	Unormal lyd	Ulyd fra hjuloppheng foran	
2.8		Ulyd fra motor	
3.5	Nøkler / Utstyr	Nøkkel/er mangler	
4.3	Service/ Dokum.	Iht. servicehefte er ikke alle servicer fulgt	Kjørelengde mellom servicer er overskredet, Tid mellom servicer er overskredet
6.10	Bremseskiver	Rust på bremseskive:	Venstre foran, Venstre bak, Høyre bak, Høyre foran
12.4	Bremserør	Rustskade på bremserør:	Høyre bak, Venstre bak
17.16	Lys	Skadet lykt:	Høyre baklys, Venstre baklys, Venstre sideblinklys
18.8	Markeringslys/-lykter	Feil med innfesting	Venstre
21.17	Varsellamper	* Varsler feil på- ESP, ABS, motorlampe, bremsesystem, radar/kollisjonssystem - feilsøk for nærmere kontroll.	
27.2	Motor virkemåte	Støy / ulyd forkant av motor	
28.1	Utvendig tilstand motor	Oljelekkasje på motor - rengjør før nærmere kontroll	
33.12	Eksosanlegg	* Bakre eksosrør - skadet/rustet i filler	
43.3	Mellomaksel	Sprukket / deformert gummiskive:	Midten, Foran
45.11	Instrumenter	Multiskjerm, striper/forstyrrelser	
50.5	Varmeapparat / klimaanlegg (AC)	Svak kjølevirkning	
65.9	Dekk	Mønsterdybde under 1,6 mm for sommerdekk, eller 3,0 mm for vinterdekk:	Høyre foran
65.18		Ulovlig kombinasjon av dekktyper på samme aksel:	Venstre foran, Høyre foran
65.19		* Står piggfrie vinterhjul på foran og sommerhjul bak.	
67.17	Ekstra hjulsett	Ekstra hjulsett mangler	
73.2	Styrestag/ledd	Slakk i styreledd:	Venstre indre foran
76.1	Stabilisator	Slakk i lenkarm til stabilisatorstag:	Venstre bak, Høyre bak
78.1	Opphengs- / bærearmer foraksel	Slakk i opphengskule:	Høyre nedre
80.5	Travers	Deformert travers:	Midten foran
81.2	Frontrute	En eller flere steinsprutrosetter som ikke er utbedret • Reparasjonsmetode: Skift	
86.2	Lakk / karosseri utvendig	Lakkriper:	Venstre fordør, Venstre forskjerm, Venstre B-stolpe
86.3		Skadet:	Høyre sidekanal, Panser, Høyre B-stolpe



5169856

Ref.Id	Repareres	Resultat	Beskrivelse
86.5		Pyntelist løs, skadet eller mangler:	Støtfanger foran
86.11		Steinsprut/lakksår	Venstre B-stolpe, Høyre B-stolpe, Støtfanger foran, Høyre fordør, Høyre sidekanal
86.14		Mangelfull oppretting/tilpasning	Panser
86.15		* Samlepott for skader/rift/bulker/manglende deler på påbygg.	
87.5	Utvendig speil	Skade på speilramme / -hus	Venstre side, Høyre side
88.2	Underside	Skadet/løst plastdeksel:	Venstre foran
98.3	Seter	Hull/rift gjennom setetrek:	Venstre foran
98.5		Feil med seteregulering/lås:	Venstre foran
98.6		* Venstre forsete - armlene mangler	

Ref.Id	Opplysning	Resultat	Beskrivelse
6.18	Bremseskiver	Ikke tilgjengelig for kontroll uten demontering:	Høyre foran, Venstre foran
66.13	Felg	* Sommerhjul bak er lettmetallfelger.	
86.16	Lakk / karosseri utvendig	Lakkriper:	Høyre D-stolpe, Høyre fordør
86.17		Diverse småbulker/lakkriper	
86.19		Bulk(er)	Venstre forskjerm, Venstre fordør, Høyre fordør, Høyre sidekanal, Høyre D-stolpe
86.20		Steinsprut:	Hele karosseriet
86.24		Rustangrep:	Venstre sidekanal, Høyre fordør, Tak, Støtfanger foran, Panser, Venstre fordør, Høyre sidekanal, Venstre B-stolpe, Høyre B-stolpe
86.30		Bilen har noe penselflekking av steinsprut/riper i lakk	
87.11	Utvendig speil	Ripe i speilhus:	Venstre, Høyre
93.5	Taktrekk	Skittent taktrekk	
97.7	Døråpning	Rust:	Venstre fordør

Ikke utførte

Punkt	Årsak
Batteri ytre tilstand	Ikke tilgjengelig for kontroll
Tilstand 12 volt batteri	Ikke tilgjengelig for kontroll
Kjøreegenskaper	Bilen er ikke prøvekjørt
Bremsevirkning	Skader/avvik som forhindrer vurdering



5169856

Punkt	Årsak
Girkasse (automatisk)	Bilen er ikke prøvekjørt
Full systemskann	Skader/avvik som forhindrer vurdering

Servicehistorikk

Servicehistorikk er vedlagt

Testforhold

Maks hastighet ved prøvekjøring	5 km/t
Utetemperatur ved prøvekjøring	0 °C
Føreforhold ved prøvekjøring	Glatt;Isete
Er bilen skitten eller nediset:	Nei
Frist for neste EU kontroll	31.08.2025
Ikke prøvekjørt pga:	Dekk ikke i forhold til sesong



5169856

Prøvekjøring

- 1 - Kjøreegenskaper |
- 2 - Unormal lyd **R**

Generell informasjon

- 3 - Nøkler / Utstyr **R**
- 4 - Service/ Dokum. **R**

Bremser

- 5 - Bremsbelegg ✓
- 6 - Bremseskiver **R**
- 8 - Parkeringsbrems ✓
- 9 - Bremsvirkning |
- 10 - Bremsvæskeniå ✓
- 11 - Bremsvæskens kokepunkt ✓
- 12 - Bremsørør **R**
- 13 - Bremseslanger ✓
- 14 - Bremskraftforsterker ✓
- 15 - Brems pedal ✓
- 16 - Lasteavhengig reduksjonsventil ✓

Lys og signaler

- 17 - Lys **R**

Lys og signaler

- 18 - Markeringslys/-lykter **R**
- 19 - Refleks ✓
- 20 - Lyd / lyssignaler ✓
- 21 - Varsellamper **R**
- 22 - Varsellamper utvidet ✓

e-Diagnose

- 23 - Full systemskann |

Motor

- 27 - Motor virkemåte **R**
- 28 - Utvendig tilstand motor **R**
- 29 - Oljenivå motor ✓
- 30 - Kjølevæske ✓
- 31 - Kjølevifte ✓
- 32 - Kjølesystem ✓
- 33 - Eksosanlegg **R**
- 35 - Motorfester ✓
- 36 - Drivstofftank, rør, slange ✓
- 37 - Registerreim ✓

Drivverk

- 40 - Girkasse (automatisk) |
- 41 - Differensial ✓
- 42 - Drivaksler ✓
- 43 - Mellomaksel **R**

Elektriske anlegg

- 44 - Instrument belysning ✓
- 45 - Instrumenter **R**
- 46 - Radio / Multimedia ✓
- 47 - Elektrisk vindusheis ✓
- 49 - Kupevifte ✓
- 50 - Varmeapparat / klimaanlegg (AC) **R**
- 51 - Vindusvisker, spyler (foran/bak) ✓
- 53 - Sentrallås ✓
- 54 - Setevarmer ✓
- 56 - Drivrem generator ✓
- 57 - Batteri ytre tilstand |
- 58 - Tilstand 12 volt batteri |

Hjul, dekk, felg

- 65 - Dekk **R**

Hjul, dekk, felg

- 66 - Felg **O**
- 67 - Ekstra hjulsett **R**
- 68 - Hjullager ✓
- 70 - Hjulcapsler/navkopper ✓



5169856

Styring

- 71 - Ratt, rattaksel, ledd ✓
- 72 - Styresnekke, tannstang ✓
- 73 - Styrestag/ledd **R**
- 74 - Styreservo ✓

Hjuloppheng

- 75 - Støtdempere ✓
- 76 - Stabilisator **R**
- 77 - Fjærer / fjærbein ✓
- 78 - Opphengs- / bærearmer foraksel **R**
- 79 - Opphengs- / bærearmer bakaksel ✓
- 80 - Travers **R**

Karosseri

- 81 - Frontrute **R**
- 82 - Siderute/bakrute ✓
- 83 - Dør-/panseråpner ✓
- 84 - Lås ✓
- 86 - Lakk / karosseri utvendig **R**
- 87 - Utvendig speil **R**
- 88 - Underside **R**
- 89 - Understellsnummer ✓

Interiør

- 91 - Dashbord / midtkonsoll ✓
- 92 - Luftdyse kupé ✓
- 93 - Taktrekk **O**
- 94 - Solskjerm ✓
- 95 - Innvendig speil ✓
- 96 - Dørtrekk ✓
- 97 - Døråpning **O**
- 98 - Seter **R**
- 99 - Bilbelte ✓
- 100 - Gulvmatter/-teppe ✓
- 102 - Laste-/bagasjerom ✓
- 103 - Interiør generelt ✓
- 104 - Varseltrekant ✓



5169856

Måleverdier

Ref.Id	Punkt	Fråse	Måleverdi
3.1	Nøkler / Utstyr	Antall nøkler:	1 stk
6.1	Bremsekiver	Min. bremsekivetykkelse før utskifting foran:	0,00 mm
6.2		Bremsekivetykkelse VF	0,00 mm
6.3		Bremsekivetykkelse HF	0,00 mm
6.4		Min. bremsekivetykkelse før utskifting bak:	0,00 mm
6.5		Bremsekivetykkelse VB	0,00 mm
6.6		Bremsekivetykkelse HB	0,00 mm
9.1	Bremsevirkning		Skader/avvik som forhindrer vurdering
30.1	Kjølevæske	Kjølevæskens frysepunkt, frostsikker ned til minus:	-45 °C
37.1	Registerreim		Bilen har registerkjede
50.1	Varmeapparat / klimaanlegg (AC)	Temperatur på luft inn i klimaanlegg	22 °C
50.2		Temperatur på luft ut av klimaanlegg	19 °C
58.1	Tilstand 12 volt batteri		Ikke tilgjengelig for kontroll
65.1	Dekk	Mønsterdybde VF	4,00 mm
65.2		Mønsterdybde HF	2,70 mm
65.3		Mønsterdybde VB	4,90 mm
65.4		Mønsterdybde HB	4,10 mm
65.5		Bilen er utrustet med:	Piggfrie vinterdekk
66.1	Felg	Felg montert på bilen:	Stålfelg
67.1	Ekstra hjulsett		Ikke målt grunnet manglende tilgjengelighet

Bilder og vedlegg



1. Utvendig speil



2. Lakk / karosseri utvendig



3. Lakk / karosseri utvendig



4. Lakk / karosseri utvendig



5. Utvendig speil



6. Lys



7. Travers



8. Generelt



9. Generelt



10. Generelt



11. Generelt



12. Generelt



5169856



13. Generelt



14. Generelt



15. Generelt



16. Generelt



17. Generelt



18. Generelt



19. Generelt



20. Generelt



21. Generelt

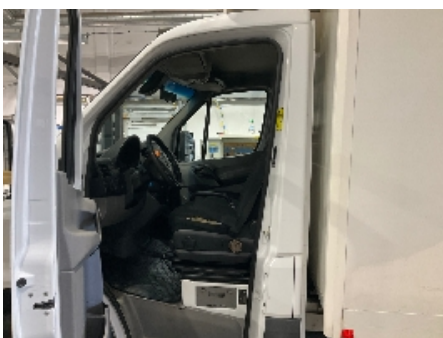

22. Generelt



23. Generelt



24. Generelt



5169856



25. Generelt



26. Generelt



27. Generelt



28. Generelt



29. Generelt



5169856

Leveransebetingelser

1. Testrapporten

Testrapporten inneholder identifikasjon av kjøretøy og kunde samt beskrivelse av testens omfang med måleresultater der det foreligger.

2. Bedømming-vurderingsdefinisjon

Forklaring til bokstavkodene som benyttes ved PDF rapport:

V = Normalt. Tilstand vurdert «normal» iht. kjøretøyets alder og kjørelengde

R = Reparasjon. Anbefaler utbedring iht. kontrollpunkt

O = Opplysning. Informasjon iht. kontrollpunkt og/eller kjøretøy

S = Skiftet. Kontrollpunkt inkl. komponentskifte

J = Justert. Kontrollpunkt inkl. justering

I = Ikkeutført. Kontrollpunkt ikke vurdert

3. Gjennomføring av test.

Test utføres på et NAF Senter hvis ikke annet er beskrevet.

4. Eiendomsrett

Testens resultat tilhører NAFs kunde. Kundens navn er registrert på side 1 i testrapporten, og eventuelle henvendelser i forbindelse med testen må utføres av registrert kunde. Testresultatene leveres ikke ut til andre uten samtykke fra NAFs kunde.

5. Demontering

NAF demonterer ikke for kontroll/vurdering, og kan dermed ikke påpeke feil som kun avdekkes ved demontering. Dersom NAF oppdager avvik der det trengs demontering for kontroll/vurdering, vil dette anmerkes i testrapporten.

6. Prøvekjøring, periodiske feil og fremtidige problemer

NAF anmerker kun feil og avvik som oppdages på testtidspunktet. Periodiske feil/avvik kan forekomme uten at dette avdekkes pga. manglende symptom(fremtredelse) ved testtidspunktet. Det er ikke mulig å forutse fremtidige problemer, feil eller avvik.

NAF prøvekjører bilen kun i begrenset grad.

7. Avlesing av elektronisk lagrede feilkoder via kjøretøyets OBD kontakt

NAF leser feilkoder på de elektroniske styresystemene som bilprodusenten har gitt tilgang til. Tilgang kan variere mellom ulike bilmerker og modeller og systemene leses med det testutstyret som benyttes av NAF. Det skilles ikke mellom permanente og periodiske feilkoder. NAF kan ikke påvise avvik i bilens oppgitte kilometerstand ved hjelp av diagnose.

8. NAFs ansvar

NAF har vurdert alle kontrollpunkter i den aktuelle testrapporten i henhold til NAFs definisjoner og retningslinjer. Kontrollpunkter som ikke omtales i rapporten er ikke inkludert eller vurdert.

Feil/avvik som avdekkes i etterkant av testen, kan ikke lastes NAF uten at det dokumenteres at følgende kumulative vilkår foreligger:

- feil/avvik må anses å ha foreligget ved testtidspunktet
- feil/avvik kan avdekkes etter gjeldende definisjoner og retningslinjer (innhold) av kontrollpunkt ved testtidspunktet
- feil/avvik kan avdekkes ved benyttet testutstyr i NAF ved testtidspunktet
- feil/avvik kan avdekkes ved gjeldende testforutsetninger ved testtidspunktet
- feil/avvik medfører konsekvenstap
- NAF har opptrådt uaktsomt ved testtidspunktet

9. Klageadgang næringsmarked

Testens resultat tilhører NAFs kunde. Kundens navn er registrert på side 1 i testrapporten. Ved eventuelle uoverensstemmelser i forbindelse med levert dokumentasjon, skal kunde ta dette opp med NAF. NAF er forretningsmessig leverandør til kunde og forholder seg kun til denne avtalepart.

Alle reklamasjoner må være NAF i hende skriftlig senest 10 dager etter at testen er utført.

10. Reklamasjonsansvaret til NAF

Ved uoverensstemmelse mellom tekst og bilder i testrapport og ett av disse viser riktig tilstand, er feilen ikke reklamasjonsgrunn.

NAF AS er ikke ansvarlig for feil i opplysninger som er hentet elektronisk fra 3.-part.

NAF AS kan kreve at bilen stilles til disposisjon for kontroll.

Ved reklamasjon kan NAF AS forlange å få mulighet til å reparere på eget verksted.

Hvis kjøper starter reparasjon på annet verksted uten skriftlig godkjenning fra NAF AS bortfaller retten til å kreve utgiften refundert av NAF AS.

Ved reparasjon på kjøpers verksted beregnes priser etter NAF AS sine innkjøpspriser (Meca eller tilsvarende) og selvkost på timepris. Benyttes DBS-systemet som grunnlag for delepriser benyttes importørpriser uten fraktpåslag.

Arbeidstidsettes iht. Haynes Pro med faktor 1

Diagnoserapport vedlegges der kunden har bestilt dette. Diagnoserapporten betraktes som en del av testrapporten.

Reklamasjonskravets størrelse er under alle omstendigheter oppad begrenset til prisen på testen, med mindre noe annet er særskilt avtalt.

NAF AS anbefaler at budgivere selv inspiserer objektet.

Digital Service Report

Vehicle info

Vehicle Mercedes-Benz Sprinter 316 FG 4X2 43
First reg. date 22.05.2015
FIN WDB9061351N620789

Next 01.2023

Service 202524 km

(Please note the additional information in your vehicle (owner's manual, service booklet and service interval indicator) on the performance of the next service)

Service report 2

Mercedes-Benz	Bertel O. Steen Lørenskog AS	Date	26.01.2021
	Solheimveien 7	Rep.-order-no.	6085546
	Lørenskog	Mileage	142524 km

Performed services

Service Main Service
Remaining time 250 Days
Remaining distance -7896 km

Oil quality/viscosity

Description Engine oil
Oil quality
Viscosity

Replaced / renewed

Engine: Oil and filter change
Fuel filter with water separator replaced
Air filter insert replaced
Dust filter replaced

Until next service

Mercedes-Benz Mobilo
Warr. against rusting through

Service-intervals in accordance with Mercedes-Benz AG specification

Complied with

Addworks

accomplished

Service report 1

Mercedes-Benz
Björkholm Bil AB
Handelsvägen 1
Skövde

Date 14.12.2016
Rep.-order-no. 570590
Mileage 52681 km

Performed services

Service Small Service
Remaining time 22 Days
Remaining distance -1960 km

Oil quality/viscosity

Description Engine oil
Oil quality 229.51
Viscosity 5W-30

Description Automatic transmission
Oil quality
Viscosity

Replaced / renewed

Engine: Oil and filter change
Fuel filter with water separator replaced
Automatic transmission: Oil and filter change

Until next service

Mercedes-Benz Mobilo
Warr. against rusting through

Service-intervals in accordance with Mercedes-Benz AG specification

Complied with

Addworks

accomplished
