

4623823

# NAF Bruktbiltest

Testdato  
06.06.2024



## Kunde

|                            |                 |                      |                 |
|----------------------------|-----------------|----------------------|-----------------|
| <b>Navn</b>                | Auksjonen.no As | <b>Kontaktperson</b> |                 |
| <b>Medlemsnummer</b>       | 94448735        | <b>Navn</b>          | Auksjonen.no As |
| <b>Adresse</b>             | Døvleveien 23   | <b>Telefon</b>       | 33 30 05 40     |
| <b>Postnummer og -sted</b> | 3170 SEM        | <b>E-post</b>        |                 |
| <b>Telefon</b>             | 33 30 05 40     |                      |                 |
| <b>Ekstern referanse</b>   | 406429          |                      |                 |



## Kjøretøy

|                         |                   |                               |                      |
|-------------------------|-------------------|-------------------------------|----------------------|
| <b>Bilmerke</b>         | BMW               | <b>Motorstørrelse</b>         | 1998 cm <sup>3</sup> |
| <b>Modell</b>           | 530e iPerformance | <b>Motoreffekt</b>            | 135 kW               |
| <b>Type</b>             | G5L               | <b>Aksler i drift</b>         | 1                    |
| <b>Registreringsnr.</b> | UF78811           | <b>Drivstofftype</b>          | Bensin               |
| <b>Understellsnr.</b>   | WBAJA9100JB031806 | <b>Kjøretøygruppe</b>         | 101                  |
| <b>Km.stand.</b>        | 87722             | <b>Bruktimportert</b>         | Nei                  |
| <b>Farge</b>            | Svart             | <b>Registreringsår</b>        | 2017                 |
|                         |                   | <b>Registrert første gang</b> | 18.12.2017           |



## Informasjon

NAF Bruktbiltest (BBT) er en uavhengig vurdering av kjøretøyets tekniske tilstand iht. definerte kontrollpunkter. De aktuelle kontrollpunktene fremkommer i testen og vurderes / bedømmes etter NAF sine definisjoner og retningslinjer som også hensyntar bilens alder og km-stand.

NAF anmerker kun feil, mangler og avvik som avdekkes på testtidspunktet. Forutsetninger for utført test er angitt på side 2 i denne rapporten. NAF demonterer ikke for kontroll. Det kan være indikasjon knyttet til tekniske forhold som krever ytterligere utredning for å kunne fastslå omfang. Det kan også være periodiske feil som ikke kan avdekkes på testtidspunktet. Se utfyllende leveransebeskrivelse side 6.

NAF Bruktbiltest er utført på oppdrag av bilforhandler. Alle henvendelser til testen og øvrige forhold til bilens tekniske tilstand må avklares mellom kjøper av bilen og bilforhandler testen er utstedt til.



4623823

**Testresultater**

| Ref.Id | Repareres                         | Resultat  | Beskrivelse  |
|--------|-----------------------------------|---|--|
| 3.5    | Nøkler / Utstyr                   | Nøkkel/er mangler   |  |
| 6.7    | Bremseskiver                      | Bremseskivetykkelse er under fabrikantens minimumsmål   | Venstre foran, Venstre bak, Høyre bak, Høyre foran                                     |
| 17.11  | Lys                               | Skadet lykteglass:  | Høyre bremselys  |
| 19.2   | Refleks                           | Skade på refleks:   | Venstre side   |
| 33.12  | Eksosanlegg                       | * Mangler deksel rundt VB eksos   |  |
| 52.1   | Lyktespyler / Visker              | Spyler virker ikke:   | Høyre side, Venstre side   |
| 62.2   | Ladekabel elbil/hybrid            | Ladekabel mangler   |  |
| 67.17  | Ekstra hjulsett                   | Ekstra hjulsett mangler   |  |
| 69.7   | Reservehjul / dekkreparasjonssett | Dekkreparasjonssett mangler   |  |
| 86.2   | Lakk / karosseri utvendig         | Lakkriper:  | Støtfanger foran, Støtfanger bak, Venstre forskjerm, Venstre baksjerm, Høyre sidekanal |
| 86.3   |                                   | Skadet:   | Venstre forskjerm, Venstre baksjerm, Høyre sidekanal, Støtfanger foran, Støtfanger bak |
| 98.5   | Seter                             | Feil med seteregulering/lås:  | Høyre foran  |
| Ref.Id | Opplysning                        | Resultat  | Beskrivelse  |
| 4.12   | Service/ Dokum.                   | Bilen har digital servicebok, denne er ikke kontrollert av NAF  |  |
| 5.11   | Bremsebelegg                      | Bremseklosser bør byttes samtidig som bremseskivene   |  |
| 10.3   | Bremsevæsknivå                    | Bremsevæskebeholder ikke tilgjengelig for kontroll  |  |
| 23.4   | Full systemskann                  | Det finnes feilkoder, se rapport  |  |
| 23.6   |                                   | Etter avtale med kunde er feilkode/r slettet, feilsøking må påregnes dersom feilkode dukker opp igjen |  |
| 29.12  | Oljenivå motor                    | Bilen er ikke utstyrt med peilepinne, oljenivå er ikke kontrollert                                    |  |
| 43.8   | Mellomaksel                       | Ikke tilgjengelig for kontroll  |  |
| 65.24  | Dekk                              | * VF dekk har blitt reparert  |  |
| 66.10  | Felg                              | Ripe/slitasje på felg   |  |
| 81.9   | Frontrute                         | Noe steinsprut  |  |
| 86.17  | Lakk / karosseri utvendig         | Diverse småbulker/lakkriper   |  |
| 87.11  | Utvendig speil                    | Ripe i speilhus:  | Høyre  |
| 96.4   | Dørtrekk                          | Liten skade i dørtrekk:   | Høyre fordør   |
| 97.5   | Døråpning                         | Sår eller skade:  | Venstre fordør, Høyre fordør   |



4623823

## Servicehistorikk

Bilen har elektronisk servicedokumentasjon

## Testforhold

|  |                  |
|--|------------------|
| <b>Maks hastighet ved prøvekjøring</b> | 60 km/t          |
| <b>Utetemperatur ved prøvekjøring</b>  | 15 °C            |
| <b>Føreforhold ved prøvekjøring</b>    | Tørt             |
| <b>Bilen ble prøvekjørt:</b>           | Driftsvarm motor |
| <b>Frist for neste EU kontroll</b>     | 24.11.2024       |



4623823

**Prøvekjøring**

1 - Kjøreegenskaper ✓

**Generell informasjon**

3 - Nøkler / Utstyr R

4 - Service/ Dokum. O

**Bremser**

5 - Bremsbelegg O

6 - Bremseskiver R

8 - Parkeringsbrems ✓

9 - Bremsvirkning ✓

10 - Bremsvæsknivå O

12 - Bremsørør ✓

13 - Bremseslanger ✓

14 - Bremskraftforsterker ✓

15 - Bremsedal ✓

**Lys og signaler**

17 - Lys R

19 - Refleks R

20 - Lyd / lyssignaler ✓

21 - Varsellamper ✓

22 - Varsellamper utvidet ✓

**e-Diagnose**

23 - Full systemskann O

**Motor**

27 - Motor virkemåte ✓

28 - Utvendig tilstand motor ✓

29 - Oljenivå motor O

30 - Kjølevæske ✓

31 - Kjølevifte ✓

32 - Kjølesystem ✓

33 - Eksosanlegg R

35 - Motorfester ✓

36 - Drivstofftank, rør, slange ✓

37 - Registerreim ✓

**Drivverk**

40 - Girkasse (automatisk) ✓

41 - Differensial ✓

42 - Drivaksler ✓

43 - Mellomaksel O

**Elektriske anlegg**

44 - Instrument belysning ✓

45 - Instrumenter ✓

47 - Elektrisk vindusheis ✓

48 - Oppvarmet bakrute ✓

49 - Kupevifte ✓

50 - Varmeapparat / klimaanlegg (AC) ✓

51 - Vindusvisker, spyler (foran/bak) ✓

52 - Lyktespyler / Visker R

53 - Sentrallås ✓

54 - Setevarmer ✓

55 - Ladespenning generator ✓

56 - Drivrem generator ✓

57 - Batteri ytre tilstand ✓

58 - Tilstand 12 volt batteri ✓

61 - Ladekontakt elbil/hybrid ✓

62 - Ladekabel elbil/hybrid R

63 - Kabler for fremdriftssystem elbil/hybrid ✓

64 - Utv. tilstand fremdriftsbatteri elbil/hybrid ✓

**Hjul, dekk, felg**

65 - Dekk O

**Hjul, dekk, felg**

66 - Felg O

67 - Ekstra hjulsett R

68 - Hjullager ✓

69 - Reservehjul / dekkreparasjonssett R

**Styring**

71 - Ratt, rattaksel, ledd ✓

72 - Styresnekke, tannstang ✓

73 - Styrestag/ledd ✓

74 - Styreservo ✓



4623823

## Hjuloppheng

|                                     |   |
|-------------------------------------|---|
| 75 - Støtdempere                    | ✓ |
| 76 - Stabilisator                   | ✓ |
| 77 - Fjærer / fjærbein              | ✓ |
| 78 - Opphengs- / bærearmer foraksel | ✓ |
| 79 - Opphengs- / bærearmer bakaksel | ✓ |
| 80 - Travers                        | ✓ |

## Karosseri

|                                |   |
|--------------------------------|---|
| 81 - Frontrute                 | ○ |
| 82 - Siderute/bakrute          | ✓ |
| 83 - Dør-/panseråpner          | ✓ |
| 85 - Takluke/Panoramatak       | ✓ |
| 86 - Lakk / karosseri utvendig | R |
| 87 - Utvendig speil            | ○ |
| 88 - Underside                 | ✓ |
| 89 - Understellsnummer         | ✓ |

## Interiør

|                             |   |
|-----------------------------|---|
| 91 - Dashbord / midtkonsoll | ✓ |
| 92 - Luftdyse kupé          | ✓ |
| 93 - Taktrekk               | ✓ |
| 94 - Solskjerm              | ✓ |
| 95 - Innvendig speil        | ✓ |
| 96 - Dørtrekk               | ○ |
| 97 - Døråpning              | ○ |
| 98 - Seter                  | R |
| 99 - Bilbelte               | ✓ |
| 100 - Gulvmatter/-teppe     | ✓ |
| 102 - Laste-/bagasjerom     | ✓ |
| 103 - Interiør generelt     | ✓ |
| 104 - Varseltrekant         | ✓ |



4623823

**Måleverdier**

| <b>Ref.Id</b> | <b>Punkt</b>                       | <b>Fråse</b>   | <b>Måleverdi</b>                               |
|---------------|------------------------------------|--|--|
| 3.1           | Nøkler / Utstyr                    | Antall nøkler:   | 1 stk  |
| 6.1           | Bremsekiver                        | Min. bremsekivetykkelse før utskifting<br>foran:       | 28,40 mm                                       |
| 6.2           |                                    | Bremsekivetykkelse VF                                  | 28,30 mm                                       |
| 6.3           |                                    | Bremsekivetykkelse HF                                  | 27,80 mm                                       |
| 6.4           |                                    | Min. bremsekivetykkelse før utskifting bak:            | 22,40 mm                                       |
| 6.5           |                                    | Bremsekivetykkelse VB                                  | 22,20 mm                                       |
| 6.6           |                                    | Bremsekivetykkelse HB                                  | 22,00 mm                                       |
| 9.1           | Bremsevirkning                     | Bremsevirkning, VF                                     | 21,00  |
| 9.2           |                                    | Bremsevirkning, HF                                     | 220,00   |
| 9.3           |                                    | Bremsevirkning, VB                                     | 210,00   |
| 9.4           |                                    | Bremsevirkning, HB                                     | 220,00   |
| 30.1          | Kjølevæske                         | Kjølevæskens frysepunkt, frostsikker ned til<br>minus: | 50 °C  |
| 37.1          | Registerreim                       |  | Bilen har registerkjede                        |
| 50.1          | Varmeapparat / klimaanlegg<br>(AC) | Temperatur på luft inn i klimaanlegg                   | 20 °C  |
| 50.2          |                                    | Temperatur på luft ut av klimaanlegg                   | 7 °C   |
| 55.1          | Ladespenning generator             | Ladespenning med last (V)                              | 14,30 volt                                     |
| 55.2          |                                    | Ladespenning uten last (V)                             | 14,80 volt                                     |
| 58.1          | Tilstand 12 volt batteri           |  | Ikke mulig å måle uten<br>demontering          |
| 62.1          | Ladekabel elbil/hybrid             | Antall ladekabler i bilen:                             | 1 stk  |
| 65.1          | Dekk                               | Mønsterdybde VF  | 7,00 mm  |
| 65.2          |                                    | Mønsterdybde HF  | 7,00 mm  |
| 65.3          |                                    | Mønsterdybde VB  | 6,00 mm  |
| 65.4          |                                    | Mønsterdybde HB  | 7,00 mm  |
| 65.5          |                                    | Bilen er utrustet med:                                 | Piggfrie vinterdekk                            |
| 66.1          | Felg                               | Felg montert på bilen:                                 | Lettmetallfelg                                 |
| 67.1          | Ekstra hjulsett                    |  | Ikke målt grunnet<br>manglende tilgjengelighet |



4623823

## Bilder og vedlegg



1. Generelt



2. Generelt



3. Generelt



4. Generelt

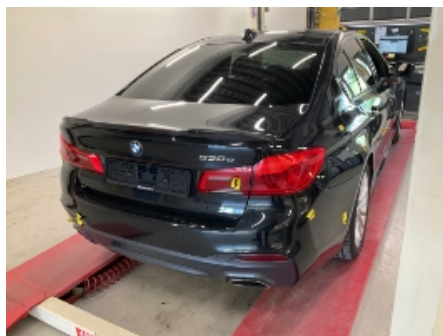

5. Generelt



6. Generelt



7. Generelt



8. Generelt



9. Generelt



10. Generelt



11. Karosseri generelt



12. Generelt



4623823



13. Generelt



14. Generelt



15. Generelt



16. Generelt



17. Generelt



18. Generelt



19. Generelt



20. Generelt



21. Generelt



22. Seter



23. Døråpning



24. Døråpning





4623823



25. Generelt



26. Generelt



27. Generelt



28. Generelt



29. Karosseri generelt



30. Karosseri generelt



31. Eksosanlegg



32. Eksosanlegg



33. Generelt



34. Generelt



35. Generelt



36. Generelt



4623823



**37. Dekk**



4623823

## Leveransebetingelser

### 1. Testrapporten

Testrapporten inneholder identifikasjon av kjøretøy og kunde samt beskrivelse av testens omfang med måleresultater der det foreligger.

### 2. Bedømming-vurderingsdefinisjon

Forklaring til bokstavkodene som benyttes ved PDF rapport:

V = Normalt. Tilstand vurdert «normal» iht. kjøretøyets alder og kjørelengde

R = Reparasjon. Anbefaler utbedring iht. kontrollpunkt

O = Opplysning. Informasjon iht. kontrollpunkt og/eller kjøretøy

S = Skiftet. Kontrollpunkt inkl. komponentskifte

J = Justert. Kontrollpunkt inkl. justering

I = Ikkeutført. Kontrollpunkt ikke vurdert

### 3. Gjennomføring av test.

Test utføres på et NAF Senter hvis ikke annet er beskrevet.

### 4. Eiendomsrett

Testens resultat tilhører NAFs kunde. Kundens navn er registrert på side 1 i testrapporten, og eventuelle henvendelser i forbindelse med testen må utføres av registrert kunde. Testresultatene leveres ikke ut til andre uten samtykke fra NAFs kunde.

### 5. Demontering

NAF demonterer ikke for kontroll/vurdering, og kan dermed ikke påpeke feil som kun avdekkes ved demontering. Dersom NAF oppdager avvik der det trengs demontering for kontroll/vurdering, vil dette anmerkes i testrapporten.

### 6. Prøvekjøring, periodiske feil og fremtidige problemer

NAF anmerker kun feil og avvik som oppdages på testtidspunktet. Periodiske feil/avvik kan forekomme uten at dette avdekkes pga. manglende symptom(fremtredelse) ved testtidspunktet. Det er ikke mulig å forutse fremtidige problemer, feil eller avvik.

NAF prøvekjører bilen kun i begrenset grad.

### 7. Avlesing av elektronisk lagrede feilkoder via kjøretøyets OBD kontakt

NAF leser feilkoder på de elektroniske styresystemene som bilprodusenten har gitt tilgang til. Tilgang kan variere mellom ulike bilmerker og modeller og systemene leses med det testutstyret som benyttes av NAF. Det skilles ikke mellom permanente og periodiske feilkoder. NAF kan ikke påvise avvik i bilens oppgitte kilometerstand ved hjelp av diagnose.

### 8. NAFs ansvar

NAF har vurdert alle kontrollpunkter i den aktuelle testrapporten i henhold til NAFs definisjoner og retningslinjer. Kontrollpunkter som ikke omtales i rapporten er ikke inkludert eller vurdert.

Feil/avvik som avdekkes i etterkant av testen, kan ikke lastes NAF uten at det dokumenteres at følgende kumulative vilkår foreligger:

- feil/avvik må anses å ha foreligget ved testtidspunktet
- feil/avvik kan avdekkes etter gjeldende definisjoner og retningslinjer (innhold) av kontrollpunkt ved testtidspunktet
- feil/avvik kan avdekkes ved benyttet testutstyr i NAF ved testtidspunktet
- feil/avvik kan avdekkes ved gjeldende testforutsetninger ved testtidspunktet
- feil/avvik medfører konsekvenstap
- NAF har opptrådt uaktsomt ved testtidspunktet

### 9. Klageadgang næringsmarked

Testens resultat tilhører NAFs kunde. Kundens navn er registrert på side 1 i testrapporten. Ved eventuelle uoverensstemmelser i forbindelse med levert dokumentasjon, skal kunde ta dette opp med NAF. NAF er forretningsmessig leverandør til kunde og forholder seg kun til denne avtalepart.

Alle reklamasjoner må være NAF i hende skriftlig senest 10 dager etter at testen er utført.

### 10. Reklamasjonsansvaret til NAF

Ved uoverensstemmelse mellom tekst og bilder i testrapport og ett av disse viser riktig tilstand, er feilen ikke reklamasjonsgrunn.

NAF AS er ikke ansvarlig for feil i opplysninger som er hentet elektronisk fra 3.-part.

NAF AS kan kreve at bilen stilles til disposisjon for kontroll.

Ved reklamasjon kan NAF AS forlange å få mulighet til å reparere på eget verksted.

Hvis kjøper starter reparasjon på annet verksted uten skriftlig godkjenning fra NAF AS bortfaller retten til å kreve utgiften refundert av NAF AS.

Ved reparasjon på kjøpers verksted beregnes priser etter NAF AS sine innkjøpspriser (Meca eller tilsvarende) og selvkost på timepris. Benyttes DBS-systemet som grunnlag for delepriser benyttes importørpriser uten fraktpåslag.

Arbeidstidsettes iht. Haynes Pro med faktor 1

Diagnoserapport vedlegges der kunden har bestilt dette. Diagnoserapporten betraktes som en del av testrapporten.

Reklamasjonskravets størrelse er under alle omstendigheter oppad begrenset til prisen på testen, med mindre noe annet er særskilt avtalt.

NAF AS anbefaler at budgivere selv inspiserer objektet.

NAF SEM  
Døvleveien 23  
3170 SEM  
Telefon:  
Fax:  
E-mail:  
Website:



6. jun. 2024

Køretøj: BMW 530e G30 iPerformance  
Motorkode: B48 B20 A  
Produktionsår: 17-20  
Kilometerstand: 87722 (skrevet af kontrolløren)  
Registrering Nr: UF78811  
VIN:  
Testet: 6. jun. 2024 09:30:17

---

Fejlkode

---

**Motor** **DME Motorstyreenhed** **1 Fejl**

Fejlkode: DTC 218219  
Ekstrabatteri  
Kraftigt ældet batteri registreret.

**Motor** **SME Hukommelsesstyringselektronik** **0 Fejl**

**Motor** **EME Styreenhed til eldrivmotor** **1 Fejl**

Fejlkode: DTC 0316D8  
Check Control-meddelelse  
Restrækkevidde lille.

**Motor** **KLE Komfortopladningselektronik** **0 Fejl**

**Motor** **TFE Tankfunktionsstyreenhed** **0 Fejl**

**ABS** **DSC Elektronisk stabilitetsprogram** **2 Fejl**

Fejlkode: DTC 48077C  
Dæktryksensor FV  
Utilstrækkelig ladetilstand batteri.

Fejlkode: DTC 48077E  
Dæktryksensor BV  
Utilstrækkelig ladetilstand batteri.

**Airbag** **ACSM Airbagstyreenhed** **0 Fejl**



|  |   |                         |
|--|---|-------------------------|
| <b>Komfort</b>   | <b>SMFA Sædestyreenhed fører</b>                              | <b>0 Fejl</b>           |
| <b>Komfort</b>   | <b>TRSVC 360-graders kamera</b>                               | <b>1 Fejl</b>           |
| <p>Fejlkode: DTC 800B84<br/> styreenhed<br/> Kodning med fejl.</p> |   |                         |
| <b>Komfort</b>   | <b>LEM Kabinebelysningsstyreenhed</b>                         | <b>ikke tilgængelig</b> |
| <b>Komfort</b>   | <b>SMBF Sædestyreenhed passager</b>                           | <b>0 Fejl</b>           |
| <b>Komfort</b>   | <b>PCU Styreenhed til spændingsforsyning</b>                  | <b>ikke tilgængelig</b> |
| <b>Komfort</b>   | <b>SPNMVL Sædepneumatikstyreenhed VF</b>                      | <b>ikke tilgængelig</b> |
| <b>Komfort</b>   | <b>SPNMVR Sædepneumatikstyreenhed HF</b>                      | <b>ikke tilgængelig</b> |
| <b>Komfort</b>   | <b>SRSNVL Nærområderadar VF</b>                               | <b>ikke tilgængelig</b> |
| <b>Komfort</b>   | <b>SRSNVR Nærområderadar HF</b>                               | <b>ikke tilgængelig</b> |
| <b>Komfort</b>   | <b>HRSNL Nærområderadar VB</b>                                | <b>ikke tilgængelig</b> |
| <b>Komfort</b>   | <b>HRSNR Nærområderadar HB</b>                                | <b>0 Fejl</b>           |
| <b>Komfort</b>   | <b>ENS Netværkstyreenhed</b>                                  | <b>ikke tilgængelig</b> |
| <b>Komfort</b>   | <b>NVE Natsynskamera</b>                                      | <b>ikke tilgængelig</b> |
| <b>Gearkasse</b>   | <b>EGS Gearkassestyreenhed</b>                                | <b>0 Fejl</b>           |
| <b>Gearkasse</b>   | <b>GWS Styreenhed til gearvælgerkontakt</b>                   | <b>0 Fejl</b>           |
| <b>Gearkasse</b>   | <b>VTG Fordelergearkassestyreenhed</b>                        | <b>ikke tilgængelig</b> |
| <b>Undervogn</b>   | <b>EARSH Antirul-stabilisering bag</b>                        | <b>ikke tilgængelig</b> |
| <b>Undervogn</b>   | <b>EARSV Antirul-stabilisering foran</b>                      | <b>ikke tilgængelig</b> |
| <b>Undervogn</b>   | <b>VDP Elektronisk reguleret støddæmpning</b>                 | <b>ikke tilgængelig</b> |
| <b>Undervogn</b>   | <b>HSR Styreenhed for aktiv bagaksel</b>                      | <b>ikke tilgængelig</b> |
| <b>Styretøj</b>  | <b>EPS Servostyringsstyreenhed til elektrisk servostyring</b> | <b>0 Fejl</b>           |
| <b>Audio/Video</b>   | <b>ASD Styreenhed til aktuator for motorslydsforstærker</b>   | <b>ikke tilgængelig</b> |
| <b>Audio/Video</b>   | <b>AMP Audioforstærker</b>                                    | <b>ikke tilgængelig</b> |
| <b>Audio/Video</b>   | <b>TCB Telematikstyreenhed</b>                                | <b>2 Fejl</b>           |

Fejlkode: DTC 031786  
Telematik-system  
"Last State Call" ukorrekt.

Fejlkode: DTC 03178A  
Ignorerer fejlkode  
Fejlkode ikke defineret af bilfabrikanten.

## **Audio/Video**

## **HU-H Brugerflade**

**2 Fejl**

Fejlkode: DTC B7F805  
Højre audioudgang  
Funktion ukorrekt.

Fejlkode: DTC B7F859  
Dvd-system  
Funktion ukorrekt.

## **Audio/Video**

## **VM Videomodul**

**ikke tilgængelig**