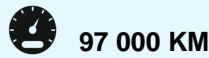
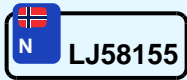

LEXUS CT200H

TESTDATO: 20/12/2024

KODE: 22038

05/02/2015
Førstegang registrert

Elektrisitet+bensin

CHASSISNR: JTHKD5BH102210235

KJØRETØY: Personbil

BRUKTIMPORT: Nei

FRIST FOR PKK: 06/01/2027

Tilstandsrapport gir en detaljert beskrivelse av kjøretøys tilstand, og gir den som kjøper kjøretøyet økt trygghet ved kjøpet. Rapporten utarbeides av teknisk kyndig personell, som gjør en grundig kontroll og inspeksjon.

Tilstandsrapporten beskriver kjøretøys tilstand på testtidspunktet hensyntatt kjøretøys alder og kilometerstand, med det utstyret som er i og på kjøretøyet.

NB: Denne rapporten er ufullstendig, ta kontakt med forhandler for mer fullstendig rapport.



OPPSUMMERT STATUS PÅ KJØRETØY



IDENTITET



ASSISTENTSYSTEMER OG DIAGNOSE



EKSTERIØR



LYS



MOTOR



HJULOPPHENG/STYRING



BREMSE



GIR OG DRIVLINJE



INTERIØR



OPPLYSNINGER/KLARGJØRING