



5182098

NAF Bruktbiltest

Testdato
17.01.2025



Kunde

Navn	Auksjonen.no As	Kontaktperson	
Medlemsnummer	94448735	Navn	Auksjonen.no As
Adresse	Døvleveien 23	Telefon	33 30 05 40
Postnummer og -sted	3170 SEM	E-post	
Telefon	33 30 05 40		
Ekstern referanse	462699		



Kjøretøy

Bilmerke	Volkswagen	Motorstørrelse	1968 cm ³
Modell	CRAFTER	Motoreffekt	130 kW
Type	SYN1E	Aksler i drift	2
Registreringsnr.	PD71612	Drivstofftype	Diesel
Understellsnr.	WV1ZZZSYZN9004607	Kjøretøygruppe	315
Km.stand.	105156	Bruktimportert	Nei
Farge	Hvit	Registreringsår	2021
Karosseritype	Integrert førerhus	Registrert første gang	03.08.2021
		Frist for neste EU kontroll	02.08.2025



Informasjon

NAF Bruktbiltest (BBT) er en uavhengig vurdering av kjøretøyets tekniske tilstand iht. definerte kontrollpunkter. De aktuelle kontrollpunktene fremkommer i testen og vurderes / bedømmes etter NAF sine definisjoner og retningslinjer som også hensyntar bilens alder og km-stand.

NAF anmerker kun feil, mangler og avvik som avdekkes på testtidspunktet. Forutsetninger for utført test er angitt på side 2 i denne rapporten. NAF demonterer ikke for kontroll. Det kan være indikasjon knyttet til tekniske forhold som krever ytterligere utredning for å kunne fastslå omfang. Det kan også være periodiske feil som ikke kan avdekkes på testtidspunktet. Se utfyllende leveransebeskrivelse side 6.

NAF Bruktbiltest er utført på oppdrag av bilforhandler. Alle henvendelser til testen og øvrige forhold til bilens tekniske tilstand må avklares mellom kjøper av bilen og bilforhandler testen er utstedt til.



5182098

Testresultater

Ref.Id	Repareres	Resultat	Beskrivelse
3.5	Nøkler / Utstyr	Nøkkel/er mangler	
9.7	Bremsevirkning	Bremsene ligger på:	Høyre bak
23.1	Full systemskann	Det finnes feilkoder, se rapport	
23.2		Diagnoseavlesing ligger i testrapport	
81.4	Frontrute	Sprekk i frontrute: <ul style="list-style-type: none">• Reparasjonsmetode: Skift	
86.2	Lakk / karosseri utvendig	Lakkriper:	Høyre forskjerm
86.3		Skadet:	Venstre fordør, Høyre fordør, Venstre bakdør, Høyre bakdør, Høyre baksjerm, Støtfanger bak, Høyre sidekanal
86.11		Steinsprut/lakksår	Panser
98.2	Seter	Misfarget/skittent:	
98.3		Hull/rift gjennom setetrekk:	Venstre foran

Ref.Id	Opplysning	Resultat	Beskrivelse
4.12	Service/ Dokum.	Bilen har digital servicebok, denne er ikke kontrollert av NAF	
23.6	Full systemskann	Etter avtale med kunde er feilkode/r slettet, feilsøking må påregnes dersom feilkode dukker opp igjen	
60.7	Tilleggsvarmer / parkeringsvarmer	Ikke funksjonsprøvd	
86.17	Lakk / karosseri utvendig	Diverse småbulker/lakkriper	

Servicehistorikk

Bilen har elektronisk servicedokumentasjon

Testforhold

Maks hastighet ved prøvekjøring	60 km/t
Utetemperatur ved prøvekjøring	4 °C
Føreforhold ved prøvekjøring	Glatt;Isete;Vått
Bilen ble prøvekjørt:	Driftsvarm motor
Er bilen skitten eller nediset:	Nei
Frist for neste EU kontroll	03.08.2025



5182098

Prøvekjøring

- 1 - Kjøreegenskaper ✓
- 2 - Unormal lyd ✓

Generell informasjon

- 3 - Nøkler / Utstyr **R**
- 4 - Service/ Dokum. **O**

Bremser

- 5 - Bremsbelegg ✓
- 6 - Bremseskiver ✓
- 9 - Bremsvirkning **R**
- 10 - Bremsvæsknivå ✓
- 12 - Bremsørør ✓
- 13 - Bremseslanger ✓
- 14 - Bremskraftforsterker ✓
- 15 - Brems pedal ✓

Lys og signaler

- 17 - Lys ✓
- 19 - Refleks ✓
- 20 - Lyd / lyssignaler ✓
- 21 - Varsellamper ✓
- 22 - Varsellamper utvidet ✓

e-Diagnose

- 23 - Full systemskann **R**

Motor

- 27 - Motor virkemåte ✓
- 28 - Utvendig tilstand motor ✓
- 29 - Oljenivå motor ✓
- 30 - Kjølevæske ✓
- 31 - Kjølevifte ✓
- 32 - Kjølesystem ✓
- 33 - Eksosanlegg ✓
- 35 - Motorfester ✓
- 36 - Drivstofftank, rør, slange ✓

Drivverk

- 40 - Girkasse (automatisk) ✓
- 41 - Differensial ✓
- 42 - Drivaksler ✓
- 43 - Mellomaksel ✓

Elektriske anlegg

- 44 - Instrument belysning ✓
- 45 - Instrumenter ✓
- 47 - Elektrisk vindusheis ✓
- 48 - Oppvarmet bakrute ✓
- 49 - Kupevifte ✓
- 50 - Varmeapparat / klimaanlegg (AC) ✓
- 51 - Vindusvisker, spyler (foran/bak) ✓
- 53 - Sentrallås ✓
- 54 - Setevarmer ✓
- 55 - Ladespenning generator ✓
- 56 - Drivrem generator ✓
- 58 - Tilstand 12 volt batteri ✓
- 59 - Tilhengerkontakt ✓
- 60 - Tilleggsvarmer / parkeringsvarmer **O**

Hjul, dekk, felg

- 65 - Dekk ✓
- 66 - Felg ✓
- 67 - Ekstra hjulsett ✓
- 68 - Hjullager ✓

Styring

- 71 - Ratt, rattaksel, ledd ✓
- 72 - Styresnekke, tannstang ✓
- 73 - Styrestag/ledd ✓
- 74 - Styreservo ✓

Hjuloppheng

- 75 - Støtdempere ✓
- 76 - Stabilisator ✓
- 77 - Fjærer / fjærbein ✓
- 78 - Opphengs- / bærearmer foraksel ✓
- 79 - Opphengs- / bærearmer bakaksel ✓
- 80 - Travers ✓



5182098

Karosseri

81 - Frontrute	R
82 - Siderute/bakrute	✓
83 - Dør-/panseråpner	✓
84 - Lås	✓
86 - Lakk / karosseri utvendig	R
87 - Utvendig speil	✓
88 - Underside	✓
89 - Understellsnummer	✓
90 - Tilhengerfeste	✓

Interiør

91 - Dashbord / midtkonsoll	✓
94 - Solskjerm	✓
95 - Innvendig speil	✓
97 - Døråpning	✓
98 - Seter	R
99 - Bilbelte	✓
102 - Laste-/bagasjerom	✓
103 - Interiør generelt	✓



5182098

Måleverdier

Ref.Id	Punkt	Fråse	Måleverdi
3.1	Nøkler / Utstyr	Antall nøkler:	1 stk
6.1	Bremseskiver		Kontrollert visuelt
9.1	Bremsevirkning		Ikke målt pga. skader/avvik som forhindrer måling
30.1	Kjølevæske	Kjølevæskens frysepunkt, frostsikker ned til minus:	40 °C
50.1	Varmeapparat / klimaanlegg (AC)	Temperatur på luft inn i klimaanlegg	18 °C
50.2		Temperatur på luft ut av klimaanlegg	9 °C
55.1	Ladespenning generator	Ladespenning med last (V)	14,60 volt
55.2		Ladespenning uten last (V)	14,60 volt
58.1	Tilstand 12 volt batteri		Ikke mulig å måle uten demontering
65.1	Dekk	Mønsterdybde VF	9,00 mm
65.2		Mønsterdybde HF	9,00 mm
65.3		Mønsterdybde VB	9,00 mm
65.4		Mønsterdybde HB	9,00 mm
65.5		Bilen er utrustet med:	Piggfrie vinterdekk
66.1	Felg	Felg montert på bilen:	Stålfelg
67.1	Ekstra hjulsett	Mønsterdybde	5,50 mm
67.2		Mønsterdybde	5,50 mm
67.3		Mønsterdybde	5,50 mm
67.4		Mønsterdybde	5,50 mm
67.5		Ekstra hjulsett er utrustet med:	Sommerdekk
67.6		Felg på ekstra hjulsett:	Lettmetallfelg

Bilder og vedlegg



1. Generelt



2. Generelt

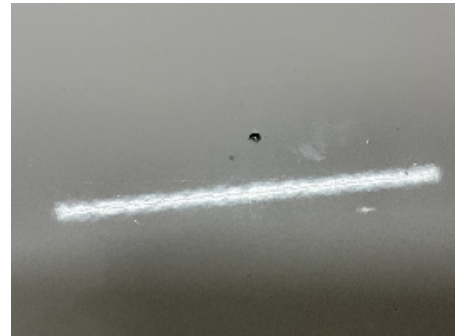

3. Generelt



4. Generelt



5. Generelt



6. Generelt



7. Generelt



8. Generelt



9. Generelt



10. Generelt



11. Generelt



12. Generelt



5182098



13. Generelt



14. Generelt



15. Generelt

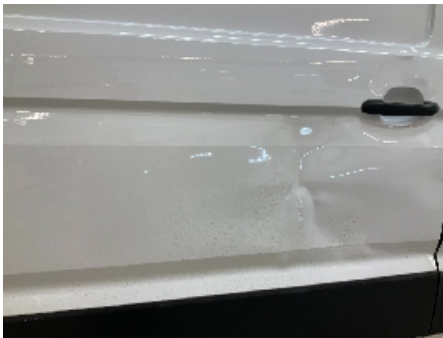

16. Generelt



17. Generelt



18. Generelt



19. Generelt



20. Generelt



21. Generelt



22. Generelt



23. Generelt



24. Generelt



25. Generelt



26. Generelt



27. Generelt



28. Generelt



29. Generelt



30. Generelt



31. Generelt



32. Generelt



33. Generelt



34. Generelt



35. Generelt



36. Generelt



5182098



37. Generelt



5182098

Leveransebetingelser

1. Testrapporten

Testrapporten inneholder identifikasjon av kjøretøy og kunde samt beskrivelse av testens omfang med måleresultater der det foreligger.

2. Bedømming-vurderingsdefinisjon

Forklaring til bokstavkodene som benyttes ved PDF rapport:

V = Normalt. Tilstand vurdert «normal» iht. kjøretøyets alder og kjørelengde

R = Reparasjon. Anbefaler utbedring iht. kontrollpunkt

O = Opplysning. Informasjon iht. kontrollpunkt og/eller kjøretøy

S = Skiftet. Kontrollpunkt inkl. komponentskifte

J = Justert. Kontrollpunkt inkl. justering

I = Ikkeutført. Kontrollpunkt ikke vurdert

3. Gjennomføring av test.

Test utføres på et NAF Senter hvis ikke annet er beskrevet.

4. Eiendomsrett

Testens resultat tilhører NAFs kunde. Kundens navn er registrert på side 1 i testrapporten, og eventuelle henvendelser i forbindelse med testen må utføres av registrert kunde. Testresultatene leveres ikke ut til andre uten samtykke fra NAFs kunde.

5. Demontering

NAF demonterer ikke for kontroll/vurdering, og kan dermed ikke påpeke feil som kun avdekkes ved demontering. Dersom NAF oppdager avvik der det trengs demontering for kontroll/vurdering, vil dette anmerkes i testrapporten.

6. Prøvekjøring, periodiske feil og fremtidige problemer

NAF anmerker kun feil og avvik som oppdages på testtidspunktet. Periodiske feil/avvik kan forekomme uten at dette avdekkes pga. manglende symptom(fremtredelse) ved testtidspunktet. Det er ikke mulig å forutse fremtidige problemer, feil eller avvik.

NAF prøvekjører bilen kun i begrenset grad.

7. Avlesing av elektronisk lagrede feilkoder via kjøretøyets OBD kontakt

NAF leser feilkoder på de elektroniske styresystemene som bilprodusenten har gitt tilgang til. Tilgang kan variere mellom ulike bilmerker og modeller og systemene leses med det testutstyret som benyttes av NAF. Det skilles ikke mellom permanente og periodiske feilkoder. NAF kan ikke påvise avvik i bilens oppgitte kilometerstand ved hjelp av diagnose.

8. NAFs ansvar

NAF har vurdert alle kontrollpunkter i den aktuelle testrapporten i henhold til NAFs definisjoner og retningslinjer. Kontrollpunkter som ikke omtales i rapporten er ikke inkludert eller vurdert.

Feil/avvik som avdekkes i etterkant av testen, kan ikke lastes NAF uten at det dokumenteres at følgende kumulative vilkår foreligger:

- feil/avvik må anses å ha foreligget ved testtidspunktet
- feil/avvik kan avdekkes etter gjeldende definisjoner og retningslinjer (innhold) av kontrollpunkt ved testtidspunktet
- feil/avvik kan avdekkes ved benyttet testutstyr i NAF ved testtidspunktet
- feil/avvik kan avdekkes ved gjeldende testforutsetninger ved testtidspunktet
- feil/avvik medfører konsekvenstap
- NAF har opptrådt uaktsomt ved testtidspunktet

9. Klageadgang næringsmarked

Testens resultat tilhører NAFs kunde. Kundens navn er registrert på side 1 i testrapporten. Ved eventuelle uoverensstemmelser i forbindelse med levert dokumentasjon, skal kunde ta dette opp med NAF. NAF er forretningsmessig leverandør til kunde og forholder seg kun til denne avtalepart.

Alle reklamasjoner må være NAF i hende skriftlig senest 10 dager etter at testen er utført.

10. Reklamasjonsansvaret til NAF

Ved uoverensstemmelse mellom tekst og bilder i testrapport og ett av disse viser riktig tilstand, er feilen ikke reklamasjonsgrunn.

NAF AS er ikke ansvarlig for feil i opplysninger som er hentet elektronisk fra 3.-part.

NAF AS kan kreve at bilen stilles til disposisjon for kontroll.

Ved reklamasjon kan NAF AS forlange å få mulighet til å reparere på eget verksted.

Hvis kjøper starter reparasjon på annet verksted uten skriftlig godkjenning fra NAF AS bortfaller retten til å kreve utgiften refundert av NAF AS.

Ved reparasjon på kjøpers verksted beregnes priser etter NAF AS sine innkjøpspriser (Meca eller tilsvarende) og selvkost på timepris. Benyttes DBS-systemet som grunnlag for delepriser benyttes importørpriser uten fraktpåslag.

Arbeidstidsettes iht. Haynes Pro med faktor 1

Diagnoserapport vedlegges der kunden har bestilt dette. Diagnoserapporten betraktes som en del av testrapporten.

Reklamasjonskravets størrelse er under alle omstendigheter oppad begrenset til prisen på testen, med mindre noe annet er særskilt avtalt.

NAF AS anbefaler at budgivere selv inspiserer objektet.

NAF SEM
Døvleveien 23
3170 SEM
Telefon:
Fax:
E-mail:
Website:



17. jan. 2025

Køretøj: Volkswagen Crafter 2.0 16V TDI Kassebil 4Motion
Motorkode: DMZB
Produktionsår: 21-
Kilometerstand: 106052 (udlæst fra styreenhed)
Registrering Nr: PD71612
VIN: WV1ZZZSYZN9004607 (udlæst fra styreenhed)
Testet: 17. jan. 2025 10:32:49

Fejlkode

OBD **OBD** **0 Fejl**

Drivlinje **Motorelektronik 1** **2 Fejl**

Fejlkode: 17159
Databus
Meddelelse ukorrekt.

Fejlkode: 23765
Informationselektronik, styreenhed 1
Fejl i kommunikation.

bremsesystem **Bremseelektronik** **0**

Passiv sikkerhed **Airbag** **0**

Passiv sikkerhed **Nødopkaldssystem/telematiksystem** **2 Fejl**

Fejlkode: 1644017
Mobile online-tjenester
Funktionsbegrænsning pga. batteriets ladetilstand.

Fejlkode: 81
Databus
Budskab mangler.

Termostyring **Varme/klimaanlæg** **1 Fejl**

Fejlkode: 1048848
Funktionsbegrænsning pga. styreenhed for batteriovervågning
System aktivt.

Termostyring	Parkerings-/tilskudsvarmer	4 Fejl
---------------------	-----------------------------------	---------------

Fejlkode: 40
Komfortvarmer
Funktion deaktiveret på grund af afbrydelse ved forbruger.

Fejlkode: 36
Brændstofstand
For lavt påfyldningsniveau.

Fejlkode: 169
Tilskudsvarme til kølevandstemperaturføler
Overtemperatur konstateret.

Fejlkode: 388
Parkerings-/tilskudsvarmer
Flammeafbrydelse

Termostyring	Tilskudsvarmer 2	ikke tilgængelig
---------------------	-------------------------	-------------------------

Førerassistentsystem	Frontkamarasystem	ikke tilgængelig
-----------------------------	--------------------------	-------------------------

Førerassistentsystem	Radarsensor adaptiv fartpilot	7 Fejl
-----------------------------	--------------------------------------	---------------

Fejlkode: 935
Databus
Meddelelse ukorrekt.

Fejlkode: 2111
Databus
Meddelelse ukorrekt.

Fejlkode: 928
Databus
Meddelelse uplausibel.

Fejlkode: 2068
Databus
Meddelelse ukorrekt.

Fejlkode: 196740
Sensor autom. afstandsregulering
Synsfelt delvist/helt begrænset.

Fejlkode: 196725
Adaptiv fartpilot-sensor
Sensor forstillet.

Fejlkode: 1389
Funktionsbegrænsning
Funktion begrænset grundet underspænding.

Førerassistentsystem	Vognbaneskiftassistent	ikke tilgængelig
-----------------------------	-------------------------------	-------------------------

Førerassistentsystem	Parkeringsensor	ikke tilgængelig
-----------------------------	------------------------	-------------------------

Førerassistentsystem	Bak-/360 graders kamerasystem	ikke tilgængelig
-----------------------------	--------------------------------------	-------------------------

Komfort	Diagnose-interface-bus	4 Fejl
<p>Fejlkode: 131699 Informationselektronik, styreenhed 1 Fejl i kommunikation.</p> <p>Fejlkode: 66565 Databus Fejl i systemdiagnose.</p> <p>Fejlkode: 8531970 Hvilestrøm Hvilestrøm for høj.</p> <p>Fejlkode: 8526361 12 V-batterimanagementsystem Advarsel udløst</p>		
Komfort	Gateway-elektronik 1	1 Fejl
<p>Fejlkode: 787979 Forrudevisker-endestopkontakt Funktion ukorrekt.</p>		
Komfort	Kombiinstrument	2 Fejl
<p>Fejlkode: 16777020 Funktionsbegrænsning pga. kommunikationsforstyrrelse Funktion ukorrekt.</p> <p>Fejlkode: 9456681 Køretøjsnøgle Signal med fejl.</p>		
Komfort	Fartskriver	(!)
Komfort	Lysstyring venstre 2	ikke tilgængelig
Komfort	Lysstyring højre 2	ikke tilgængelig
Komfort	Førerdørselektronik	1 Fejl
<p>Fejlkode: 196665 Lukkeenhed i centrallås Uplausibelt signal.</p>		
Komfort	Passagerdørselektronik	0
Komfort	Dørelektronik førerside bag	ikke tilgængelig
Komfort	Dørelektronik passagerside bag	ikke tilgængelig
Komfort	Anhængerfunktion	6 Fejl

Fejlkode: 655882
Anhænger-bremselys
Strømkreds med fejl.

Fejlkode: 656138
Anhængerbaglygte højre side
Strømkreds med fejl.

Fejlkode: 656394
Anhængerbaglygte
Strømkreds med fejl.

Fejlkode: 656650
Anhængerblinklys højre side
Strømkreds med fejl.

Fejlkode: 656906
Anhængerblinklys venstre side
Strømkreds med fejl.

Fejlkode: 711182
Spændingsforsyning pin 10 anhængeråse
Strømkreds med fejl.

Komfort	Specialfunktion	0
Gearkasse	Gearelektronik	0
Gearkasse	Firhjulsellektronik	0
Styretøj	Ratstammemodul	ikke tilgængelig
Styretøj	Servostyring	0
Infotainmentsystem	Informationselektronik	2 Fejl

Fejlkode: 21
Funktionsbegrænsning pga. styreenhed for batteriovervågning
System aktivt.

Fejlkode: 6720
Bakkamera
Signal med fejl.

Dæktryksovervågning	Dæktryksovervågning	ikke tilgængelig
----------------------------	----------------------------	-------------------------