



5177530

# NAF Bruktbiltest

Testdato  
16.01.2025



## Kunde

<b>Navn</b>	Auksjonen.no As	<b>Kontaktperson</b>	
<b>Medlemsnummer</b>	94448735	<b>Navn</b>	Auksjonen.no As
<b>Adresse</b>	Døvleveien 23	<b>Telefon</b>	33 30 05 40
<b>Postnummer og -sted</b>	3170 SEM	<b>E-post</b>	
<b>Telefon</b>	33 30 05 40		
<b>Ekstern referanse</b>	462180		



## Kjøretøy

<b>Bilmerke</b>	Citroen	<b>Motorstørrelse</b>	2198 cm <sup>3</sup>
<b>Modell</b>	JPR EDHI130 L3H2 PRO	<b>Motoreffekt</b>	96 kW
<b>Type</b>	Y	<b>Aksler i drift</b>	1
<b>Registreringsnr.</b>	DP76649	<b>Drivstofftype</b>	Diesel
<b>Understellsnr.</b>	VF7YCTMFC12722592	<b>Kjøretøygruppe</b>	315
<b>Km.stand.</b>	242262	<b>Bruktimportert</b>	Nei
<b>Farge</b>	Hvit	<b>Registreringsår</b>	2015
<b>Karosseritype</b>	Integrert førerhus	<b>Registrert første gang</b>	20.08.2015
		<b>Frist for neste EU kontroll</b>	06.06.2025



## Informasjon

NAF Bruktbiltest (BBT) er en uavhengig vurdering av kjøretøyets tekniske tilstand iht. definerte kontrollpunkter. De aktuelle kontrollpunktene fremkommer i testen og vurderes / bedømmes etter NAF sine definisjoner og retningslinjer som også hensyntar bilens alder og km-stand.

NAF anmerker kun feil, mangler og avvik som avdekkes på testtidspunktet. Forutsetninger for utført test er angitt på side 2 i denne rapporten. NAF demonterer ikke for kontroll. Det kan være indikasjon knyttet til tekniske forhold som krever ytterligere utredning for å kunne fastslå omfang. Det kan også være periodiske feil som ikke kan avdekkes på testtidspunktet. Se utfyllende leveransebeskrivelse side 6.

NAF Bruktbiltest er utført på oppdrag av bilforhandler. Alle henvendelser til testen og øvrige forhold til bilens tekniske tilstand må avklares mellom kjøper av bilen og bilforhandler testen er utstedt til.



5177530

## Testresultater

Ref.Id	Repareres	Resultat	Beskrivelse
1.11	Kjøreegenskaper	* Bilen er ikke prøvekjørt pga bilen er registrert og skilte mangler.	
3.5	Nøkler / Utstyr	Nøkkel/er mangler	
3.6		Nøkkel/er virker ikke	
4.3	Service/ Dokum.	Iht. servicehefte er ikke alle servicer fulgt	Kjørelengde mellom servicer er overskredet, Tid mellom servicer er overskredet
6.10	Bremseskiver	Rust på bremseskive:	Venstre bak, Høyre foran, Høyre bak, Venstre foran
17.11	Lys	Skadet lyktelass:	Høyre baklys, Venstre baklys
17.27		* Venstre frontlykt - riper	
21.17	Varsellamper	* Varsler feil på diverse varsellamper i displayet på fremmedspråk - feilsøk for nærmere kontroll.	
23.1	Full systemskann	Det finnes feilkoder, se rapport	
23.2		Diagnoseavlesing ligger i testrapport	
27.16	Motor virkemåte	* Bilen starter ikke - feilsøk for nærmere kontroll.	
29.4	Oljenivå motor	Oljenivå for høyt	
30.2	Kjølevæske	Lavt væsknivå	
32.6	Kjølesystem	Lavt kjølevæsknivå	
32.11		Skade / tæring på radiatorregister	
36.4	Drivstofftank, rør, slange	Lekkasje på drivstoffslange / rør:	Midtre del
44.1	Instrument belysning	Virker ikke i dashbord	
46.5	Radio / Multimedia	Multimedia system er defekt	
48.1	Oppvarmet bakrute	Oppvarmet bakrute virker ikke:	Høyre bakdør, Venstre bakdør
52.1	Lyktespyler / Visker	Spyler virker ikke:	Venstre side
52.4		Manglende eller skadet deksel:	Venstre side
52.5		* Spylerdyse ikke tilstrekkeligfestet/skadet.	
53.1	Sentrallås	Fjernbetjening virker ikke	på 1 av 1 nøkkel
58.4	Tilstand 12 volt batteri	Feil på ledning / tilkobling til batteri	
58.8		* Konstant strøm på bilen - feilsøk for nærmere kontroll.	
67.17	Ekstra hjulsett	Ekstra hjulsett mangler	
69.4	Reservehjul / dekkreparasjonssett	Reservehjul mangler	
78.7	Opphengs- / bærearmer foraksel	* Forstilling venstre side, liten slakk - feilsøk for nærmere kontroll.	



5177530

Ref.Id	Repareres	Resultat	Beskrivelse
81.2	Frontrute	En eller flere steinsprutrosetter som ikke er utbedret • Reparasjonsmetode: Reparasjon	
83.14	Dør-/panseråpner	Feil med utvendig åpner:	Høyre bak
86.2	Lakk / karosseri utvendig	Lakkriper:	Venstre bakskjerm
86.3		Skadet:	Høyre sidekanal, Støtfanger foran, Venstre bakskjerm
86.5		Pyntelist løs, skadet eller mangler:	Høyre bakskjerm, Støtfanger foran
86.11		Steinsprut/lakksår	Høyre sidekanal, Venstre sidekanal, Venstre forskjerm, Venstre fordør, Høyre bakdør, Tak, Bakluke, Høyre fordør, Høyre bakskjerm, Høyre forskjerm, Venstre bakskjerm
87.5	Utvendig speil	Skade på speilramme / -hus	Høyre side
88.1	Underside	Skadet/løs innerskjerm:	Venstre foran
93.2	Taktrekk	Skittent taktrekk	Foran
95.1	Innvendig speil	Speil mangler.	
96.1	Dørtrekk	Hull/rift/flenge i dørtrekk:	Bakluke/-dør
98.2	Seter	Misfarget/skittent:	Venstre foran, Midten foran, Høyre foran
98.3		Hull/rift gjennom setetrekk:	Venstre foran
102.2	Laste-/bagasjerom	Skader i deksler/panel/vegger/gulv	
104.2	Varseltrekant	Mangler.	

Ref.Id	Opplysning	Resultat	Beskrivelse
17.32	Lys	* Venstre og høyre blinklykt - riper/oppskrapet	
28.7	Utvendig tilstand motor	Oljesvetting	Oljefilter
45.19	Instrumenter	Instrumentspråk er annet enn skandinavisk/engelsk/tysk	
66.11	Felg	Oksidering / oksidert felg	Venstre bak, Venstre foran, Høyre bak, Høyre foran
81.9	Frontrute	Noe steinsprut	
81.10		Slitt frontrute	
86.17	Lakk / karosseri utvendig	Diverse småbulker/lakkriper	
86.18		Småbulker:	Venstre sidekanal, Høyre B-stolpe, Venstre fordør



5177530

Ref.Id	Opplysning	Resultat	Beskrivelse
86.19		Bulk(er)	Høyre sidekanal, Høyre baksjerm, Høyre bakdør, Høyre fordør, Venstre baksjerm, Tak, Bakluke, Høyre forskjerm
86.20		Steinsprut:	Hele karosseriet
86.24		Rustangrep:	Hele karosseriet
86.30		Bilen har noe penselflekking av steinsprut/riper i lakk	
87.11	Utvendig speil	Ripe i speilhus:	Venstre
88.13	Underside	Stedvis rustdannelser i vognbunn/understell	Midten bak, Høyre side midten, Venstre bak, Høyre bak, Venstre side midten
96.4	Dørtrekk	Liten skade i dørtrekk:	Høyre fordør, Venstre fordør, Høyre skyvedør
96.5		Skittent/misfarget dørtrekk	Høyre skyvedør, Bakluke/dør, Høyre fordør, Venstre fordør
97.5	Døråpning	Sår eller skade:	Venstre skyvedør, Høyre skyvedør, Høyre fordør, Venstre fordør
97.7		Rust:	Høyre skyvedør, Venstre fordør, Høyre fordør, Venstre skyvedør

### Ikke utførte

Punkt	Årsak
Drivrem generator	Skader/avvik som forhindrer vurdering
Unormal lyd	Bilen er ikke prøvekjørt
Bremsevirkning	Skader/avvik som forhindrer vurdering
Varmeapparat / klimaanlegg (AC)	Skader/avvik som forhindrer vurdering
Clutch	Bilen er ikke prøvekjørt
Girkasse (manuell)	Ikke tilgjengelig for kontroll



5177530

## Servicehistorikk

Angitte servicer er de som er oppført i serviceheftet/annen dokumentasjon funnet i bilen. Avvik i forhold til angitte serviceintervaller/retningslinjer i serviceheftet, anmerkes og fremkommer i rapporten.

## Testforhold

<b>Maks hastighet ved prøvekjøring</b>	0 km/t
<b>Utetemperatur ved prøvekjøring</b>	2 °C
<b>Føreforhold ved prøvekjøring</b>	Glatt;Isete;Mørkt
<b>Er bilen skitten eller nediset:</b>	Nei
<b>Frist for neste EU kontroll</b>	07.06.2025
<b>Ikke prøvekjørt pga:</b>	Ikke kjørbart;Starter ikke



5177530

**Prøvekjøring**

- 1 - Kjøreegenskaper **R**  
2 - Unormal lyd |

**Generell informasjon**

- 3 - Nøkler / Utstyr **R**  
4 - Service/ Dokum. **R**

**Bremser**

- 5 - Bremsbelegg ✓  
6 - Bremseskiver **R**  
8 - Parkeringsbrems ✓  
9 - Bremsvirkning |  
10 - Bremsvæsknivå ✓  
11 - Bremsvæskens kokepunkt ✓  
12 - Bremsørør ✓  
13 - Bremseslanger ✓  
14 - Bremskraftforsterker ✓  
15 - Brems pedal ✓  
16 - Lasteavhengig reduksjonsventil ✓

**Lys og signaler**

- 17 - Lys **R**

**Lys og signaler**

- 19 - Refleks ✓  
20 - Lyd / lyssignaler ✓  
21 - Varsellamper **R**  
22 - Varsellamper utvidet ✓

**e-Diagnose**

- 23 - Full systemskann **R**

**Motor**

- 27 - Motor virkemåte **R**  
28 - Utvendig tilstand motor **O**  
29 - Oljenivå motor **R**  
30 - Kjølevæske **R**  
31 - Kjølevifte ✓  
32 - Kjølesystem **R**  
33 - Eksosanlegg ✓  
35 - Motorfester ✓  
36 - Drivstofftank, rør, slange **R**  
37 - Registerreim ✓

**Drivverk**

- 38 - Clutch |  
39 - Girkasse (manuell) |  
41 - Differensial ✓  
42 - Drivaksler ✓

**Elektriske anlegg**

- 44 - Instrument belysning **R**  
45 - Instrumenter **O**  
46 - Radio / Multimedia **R**  
47 - Elektrisk vindusheis ✓  
48 - Oppvarmet bakrute **R**  
49 - Kupevifte ✓  
50 - Varmeapparat / klimaanlegg (AC) |  
51 - Vindusvisker, spyler (foran/bak) ✓  
52 - Lyktespyler / Visker **R**  
53 - Sentrallås **R**  
56 - Drivrem generator |  
57 - Batteri ytre tilstand ✓  
58 - Tilstand 12 volt batteri **R**

**Hjul, dekk, felg**

- 65 - Dekk ✓

**Hjul, dekk, felg**

- 66 - Felg **O**  
67 - Ekstra hjulsett **R**  
68 - Hjullager ✓  
69 - Reservehjul / dekkreparasjonssett **R**

**Styring**

- 71 - Ratt, rattaksel, ledd ✓  
72 - Styresnekke, tannstang ✓  
73 - Styrestag/ledd ✓  
74 - Styreservo ✓

**Hjuloppheng**

- 75 - Støtdempere ✓  
76 - Stabilisator ✓  
77 - Fjærer / fjærbein ✓  
78 - Opphengs- / bærearmer foraksel **R**  
79 - Opphengs- / bærearmer bakaksel ✓  
80 - Travers ✓



5177530

## Karosseri

81 - Frontrute	R
82 - Siderute/bakrute	✓
83 - Dør-/panseråpner	R
84 - Lås	✓
86 - Lakk / karosseri utvendig	R
87 - Utvendig speil	R
88 - Underside	R
89 - Understellsnummer	✓

## Interiør

91 - Dashbord / midtkonsoll	✓
92 - Luftdyse kupé	✓
93 - Taktrekk	R
94 - Solskjerm	✓
95 - Innvendig speil	R
96 - Dørtrekk	R
97 - Døråpning	O
98 - Seter	R
99 - Bilbelte	✓
100 - Gulvmatter/-teppe	✓
102 - Laste-/bagasjerom	R
103 - Interiør generelt	✓
104 - Varseltrekant	R



5177530

## Måleverdier

Ref.Id	Punkt	Fråse	Måleverdi
3.1	Nøkler / Utstyr	Antall nøkler:	1 stk
6.1	Bremseskiver		Ikke mulig å måle uten demontering
9.1	Bremsevirkning		Skader/avvik som forhindrer vurdering
30.1	Kjølevæske		Ikke mulig å måle uten demontering
37.1	Registerreim		Bilen har registerkjede
50.1	Varmeapparat / klimaanlegg (AC)		Skader/avvik som forhindrer vurdering
58.1	Tilstand 12 volt batteri		Ikke målt pga. skader/avvik som forhindrer måling
65.1	Dekk	Mønsterdybde VF	7,20 mm
65.2		Mønsterdybde HF	6,60 mm
65.3		Mønsterdybde VB	6,00 mm
65.4		Mønsterdybde HB	4,70 mm
65.5		Bilen er utrustet med:	Piggfrie vinterdekk
66.1	Felg	Felg montert på bilen:	Stålfelg
67.1	Ekstra hjulsett		Ikke målt grunnet manglende tilgjengelighet



## Bilder og vedlegg



**1. Utvendig speil**



**2. Dør-/panseråpner**



**3. Seter**



**4. Innvendig speil**



**5. Taktrekk**



**6. Lys**



**7. Lakk / karosseri utvendig**



**8. Lakk / karosseri utvendig**



**9. Lakk / karosseri utvendig**



**10. Lakk / karosseri utvendig**

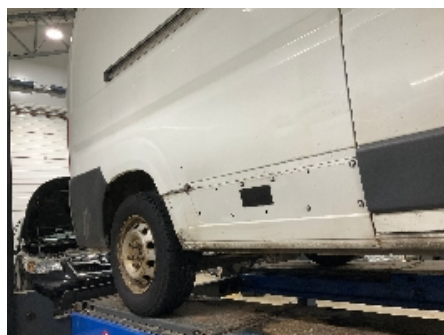

**11. Lakk / karosseri utvendig**



**12. Lakk / karosseri utvendig**



5177530



13. Lakk / karosseri utvendig



14. Lakk / karosseri utvendig



15. Lakk / karosseri utvendig



16. Lakk / karosseri utvendig



17. Instrument belysning



18. Generelt



19. Generelt



20. Generelt



21. Generelt



22. Generelt



23. Generelt



24. Generelt



5177530



25. Generelt



26. Generelt



27. Generelt



28. Generelt



29. Generelt



30. Generelt



31. Generelt



32. Generelt



33. Generelt



34. Generelt



35. Generelt



36. Generelt



5177530



**37. Generelt**



5177530

## Leveransebetingelser

### 1. Testrapporten

Testrapporten inneholder identifikasjon av kjøretøy og kunde samt beskrivelse av testens omfang med måleresultater der det foreligger.

### 2. Bedømming-vurderingsdefinisjon

Forklaring til bokstavkodene som benyttes ved PDF rapport:

V = Normalt. Tilstand vurdert «normal» iht. kjøretøyets alder og kjørelengde

R = Reparasjon. Anbefaler utbedring iht. kontrollpunkt

O = Opplysning. Informasjon iht. kontrollpunkt og/eller kjøretøy

S = Skiftet. Kontrollpunkt inkl. komponentskifte

J = Justert. Kontrollpunkt inkl. justering

I = Ikkeutført. Kontrollpunkt ikke vurdert

### 3. Gjennomføring av test.

Test utføres på et NAF Senter hvis ikke annet er beskrevet.

### 4. Eiendomsrett

Testens resultat tilhører NAFs kunde. Kundens navn er registrert på side 1 i testrapporten, og eventuelle henvendelser i forbindelse med testen må utføres av registrert kunde. Testresultatene leveres ikke ut til andre uten samtykke fra NAFs kunde.

### 5. Demontering

NAF demonterer ikke for kontroll/vurdering, og kan dermed ikke påpeke feil som kun avdekkes ved demontering. Dersom NAF oppdager avvik der det trengs demontering for kontroll/vurdering, vil dette anmerkes i testrapporten.

### 6. Prøvekjøring, periodiske feil og fremtidige problemer

NAF anmerker kun feil og avvik som oppdages på testtidspunktet. Periodiske feil/avvik kan forekomme uten at dette avdekkes pga. manglende symptom(fremtredelse) ved testtidspunktet. Det er ikke mulig å forutse fremtidige problemer, feil eller avvik.

NAF prøvekjører bilen kun i begrenset grad.

### 7. Avlesing av elektronisk lagrede feilkoder via kjøretøyets OBD kontakt

NAF leser feilkoder på de elektroniske styresystemene som bilprodusenten har gitt tilgang til. Tilgang kan variere mellom ulike bilmerker og modeller og systemene leses med det testutstyret som benyttes av NAF. Det skilles ikke mellom permanente og periodiske feilkoder. NAF kan ikke påvise avvik i bilens oppgitte kilometerstand ved hjelp av diagnose.

### 8. NAFs ansvar

NAF har vurdert alle kontrollpunkter i den aktuelle testrapporten i henhold til NAFs definisjoner og retningslinjer. Kontrollpunkter som ikke omtales i rapporten er ikke inkludert eller vurdert.

Feil/avvik som avdekkes i etterkant av testen, kan ikke lastes NAF uten at det dokumenteres at følgende kumulative vilkår foreligger:

- feil/avvik må anses å ha foreligget ved testtidspunktet
- feil/avvik kan avdekkes etter gjeldende definisjoner og retningslinjer (innhold) av kontrollpunkt ved testtidspunktet
- feil/avvik kan avdekkes ved benyttet testutstyr i NAF ved testtidspunktet
- feil/avvik kan avdekkes ved gjeldende testforutsetninger ved testtidspunktet
- feil/avvik medfører konsekvenstap
- NAF har opptrådt uaktsomt ved testtidspunktet

### 9. Klageadgang næringsmarked

Testens resultat tilhører NAFs kunde. Kundens navn er registrert på side 1 i testrapporten. Ved eventuelle uoverensstemmelser i forbindelse med levert dokumentasjon, skal kunde ta dette opp med NAF. NAF er forretningsmessig leverandør til kunde og forholder seg kun til denne avtalepart.

Alle reklamasjoner må være NAF i hende skriftlig senest 10 dager etter at testen er utført.

### 10. Reklamasjonsansvaret til NAF

Ved uoverensstemmelse mellom tekst og bilder i testrapport og ett av disse viser riktig tilstand, er feilen ikke reklamasjonsgrunn.

NAF AS er ikke ansvarlig for feil i opplysninger som er hentet elektronisk fra 3.-part.

NAF AS kan kreve at bilen stilles til disposisjon for kontroll.

Ved reklamasjon kan NAF AS forlange å få mulighet til å reparere på eget verksted.

Hvis kjøper starter reparasjon på annet verksted uten skriftlig godkjenning fra NAF AS bortfaller retten til å kreve utgiften refundert av NAF AS.

Ved reparasjon på kjøpers verksted beregnes priser etter NAF AS sine innkjøpspriser (Meca eller tilsvarende) og selvkost på timepris. Benyttes DBS-systemet som grunnlag for delepriser benyttes importørpriser uten fraktpåslag.

Arbeidstidsettes iht. Haynes Pro med faktor 1

Diagnoserapport vedlegges der kunden har bestilt dette. Diagnoserapporten betraktes som en del av testrapporten.

Reklamasjonskravets størrelse er under alle omstendigheter oppad begrenset til prisen på testen, med mindre noe annet er særskilt avtalt.

NAF AS anbefaler at budgivere selv inspiserer objektet.