



4994752

NAF Bruktbiltest

Testdato
24.10.2024

Kunde

Navn	Auksjonen.no Co/Santander	Kontaktperson	
Medlemsnummer	95140190	Navn	Auksjonen.no Co/Santander
Adresse	Døvleveien 23	Telefon	33300540
Postnummer og -sted	3170 SEM	E-post	
Telefon	33300540		
Ekstern referanse	443038		



Kjøretøy

Bilmerke	Ford	Motorstørrelse	1995 cm ³
Modell	Transit	Motoreffekt	77 kW
Type	FCC	Aksler i drift	1
Registreringsnr.	SD89031	Drivstofftype	Diesel
Understellsnr.	WF0YXXTTGYJT76178	Kjøretøygruppe	315
Km.stand.	115030	Bruktimportert	Nei
Farge	Hvit	Registreringsår	2018
		Registrert første gang	16.06.2018



Informasjon

NAF Bruktbiltest (BBT) er en uavhengig vurdering av kjøretøyets tekniske tilstand iht. definerte kontrollpunkter. De aktuelle kontrollpunktene fremkommer i testen og vurderes / bedømmes etter NAF sine definisjoner og retningslinjer som også hensyntar bilens alder og km-stand.

NAF anmerker kun feil, mangler og avvik som avdekkes på testtidspunktet. Forutsetninger for utført test er angitt på side 2 i denne rapporten. NAF demonterer ikke for kontroll. Det kan være indikasjon knyttet til tekniske forhold som krever ytterligere utredning for å kunne fastslå omfang. Det kan også være periodiske feil som ikke kan avdekkes på testtidspunktet. Se utfyllende leveransebeskrivelse side 6.

NAF Bruktbiltest er utført på oppdrag av bilforhandler. Alle henvendelser til testen og øvrige forhold til bilens tekniske tilstand må avklares mellom kjøper av bilen og bilforhandler testen er utstedt til.



4994752

Testresultater

Ref.Id	Repareres	Resultat	Beskrivelse
1.11	Kjøreegenskaper	* Bilen er ikke prøvekjørt pga større skader i fronten - anbefales og hente bilen på henger.	
3.5	Nøkler / Utstyr	Nøkkel/er mangler	
6.10	Bremseskiver	Rust på bremseskive:	Venstre foran, Venstre bak, Høyre bak, Høyre foran
8.6	Parkeringsbrems	For stor dødgang	
21.17	Varsellamper	* Varsler feil på: park pilot, AdBlue og airbag - feilsøk for nærmere kontroll	
23.1	Full systemskann	Det finnes feilkoder, se rapport	
23.2		Diagnoseavlesing ligger i testrapport	
30.5	Kjølevæske	* Ingen kjølevæske i beholder - feilsøk for nærmere kontroll	
31.5	Kjølevifte	* Kjølevifte går konstant - feilsøk for nærmere kontroll	
32.14	Kjølesystem	* Radiator/intercooler, løs/ skadet - feilsøk for nærmere kontroll	
42.1	Drivaksler	Defekt gummimansjett:	Venstre ytre foran
45.12	Instrumenter	Ryggekamera virker ikke	
47.3	Elektrisk vindusheis	Elektrisk vindusheis, feil funksjon/virkning	Venstre fordør
67.17	Ekstra hjulsett	Ekstra hjulsett mangler	
78.7	Opphengs- / bærearmer foraksel	* Liten slakk i forstilling - feilsøk for nærmere kontroll	
81.2	Frontrute	En eller flere steinsprutrosetter som ikke er utbedret • Reparasjonsmetode: Reparasjon	
82.12	Siderute/bakrute	* Venstre rute på bakluke - knust/mangler	
86.2	Lakk / karosseri utvendig	Lakkriper:	Høyre fordør
86.3		Skadet:	Høyre forskjerm, Venstre fordør, Støtfanger foran
86.6		Lakkbærer	Venstre bakskjerm, Bakluke
86.10		Karosseriskade	Støtfanger foran
86.11		Steinsprut/lakksår	Høyre fordør, Høyre forskjerm, Venstre sidekanal, Høyre sidekanal
86.14		Mangelfull oppretting/tilpasning	Venstre fordør, Støtfanger foran
86.15		* Bilen har en kollisjons skade i fronten og venstre fordør - forbehold om ukjente feil, mangler/ mer skade ved demontering av deler.	
88.4	Underside	Skade i frontbjelke/radiatorbjelke	
88.6		Skade på radiatorfester/indre front	



4994752

Ref.Id	Repareres	Resultat	Beskrivelse
96.1	Dørtrekk	Hull/rift/flenge i dørtrekk:	Høyre skyvedør, Bakluke/dør
Ref.Id	Opplysning	Resultat	Beskrivelse
29.11	Oljenivå motor	Lavt oljenivå	
60.7	Tilleggsvarmer / parkeringsvarmer	Ikke funksjonsprøvd	
66.11	Felg	Oksidering / oksidert felg	Høyre foran, Høyre bak, Venstre bak, Venstre foran
86.17	Lakk / karosseri utvendig	Diverse småbulker/lakkriper	
86.18		Småbulker:	Høyre bakskjerm, Høyre bakdør, Venstre bakdør
86.19		Bulk(er)	Venstre fordør
86.21		Små lakkblærer:	Høyre bakskjerm
86.24		Rustangrep:	Venstre forskjerm, Høyre sidekanal, Høyre bakskjerm, Høyre bakdør, Høyre fordør, Høyre forskjerm
86.30		Bilen har noe penselflekking av steinsprut/riper i lakk	
96.4	Dørtrekk	Liten skade i dørtrekk:	Høyre bakdør, Venstre bakdør, Venstre skyvedør
97.7	Døråpning	Rust:	Venstre skyvedør, Høyre skyvedør
98.7	Seter	Ett eller flere seter har varetrekk. Originaltrekk ikke kontrollert.	
102.7	Laste-/bagasjerom	Småskader i gulvteppe	

Ikke utførte

Punkt	Årsak
Batteri ytre tilstand	Ikke tilgjengelig for kontroll
Tilstand 12 volt batteri	Ikke tilgjengelig for kontroll
Bremsebelegg	Skader/avvik som forhindrer vurdering

Servicehistorikk

Servicehistorikk er vedlagt

Testforhold

Maks hastighet ved prøvekjøring	60 km/t
Utetemperatur ved prøvekjøring	8 °C
Føreforhold ved prøvekjøring	Tørt
Er bilen skitten eller nediset:	Nei
Frist for neste EU kontroll	13.10.2025



4994752

Prøvekjøring

- 1 - Kjøreegenskaper **R**
- 2 - Unormal lyd ✓

Generell informasjon

- 3 - Nøkler / Utstyr **R**
- 4 - Service/ Dokum. ✓

Bremser

- 5 - Bremsbelegg |
- 6 - Bremseskiver **R**
- 8 - Parkeringsbrems **R**
- 9 - Bremsvirkning ✓
- 10 - Bremsvæsknivå ✓
- 11 - Bremsvæskens kokepunkt ✓
- 12 - Bremsrør ✓
- 13 - Bremseslanger ✓
- 14 - Bremskraftforsterker ✓
- 15 - Brems pedal ✓

Lys og signaler

- 17 - Lys ✓
- 19 - Refleks ✓
- 20 - Lyd / lyssignaler ✓
- 21 - Varsellamper **R**
- 22 - Varsellamper utvidet ✓

e-Diagnose

- 23 - Full systemskann **R**

Motor

- 27 - Motor virkemåte ✓
- 28 - Utvendig tilstand motor ✓
- 29 - Oljenivå motor **O**
- 30 - Kjølevæske **R**
- 31 - Kjølevifte **R**
- 32 - Kjølesystem **R**
- 33 - Eksosanlegg ✓
- 35 - Motorfester ✓
- 36 - Drivstofftank, rør, slange ✓
- 37 - Registerreim ✓

Drivverk

- 38 - Clutch ✓
- 39 - Girkasse (manuell) ✓
- 41 - Differensial ✓
- 42 - Drivaksler **R**

Elektriske anlegg

- 44 - Instrument belysning ✓
- 45 - Instrumenter **R**
- 46 - Radio / Multimedia ✓
- 47 - Elektrisk vindusheis **R**
- 48 - Oppvarmet bakrute ✓
- 49 - Kupevifte ✓
- 50 - Varmeapparat / klimaanlegg (AC) ✓
- 51 - Vindusvisker, spyler (foran/bak) ✓
- 53 - Sentrallås ✓
- 54 - Setevarmer ✓
- 56 - Drivrem generator ✓
- 57 - Batteri ytre tilstand |
- 58 - Tilstand 12 volt batteri |
- 59 - Tilhengerkontakt ✓
- 60 - Tilleggsvarmer / parkeringsvarmer **O**

Hjul, dekk, felg

- 65 - Dekk ✓
- 66 - Felg **O**
- 67 - Ekstra hjulsett **R**

Hjul, dekk, felg

- 68 - Hjullager ✓
- 69 - Reservehjul / dekkreparasjonssett ✓
- 70 - Hjulcapsler/navkopper ✓

Styring

- 71 - Ratt, rattaksel, ledd ✓
- 72 - Styresnekke, tannstang ✓
- 73 - Styrestag/ledd ✓
- 74 - Styreservo ✓



4994752

Hjuloppheng

75 - Støtdempere	✓
76 - Stabilisator	✓
77 - Fjærer / fjærbein	✓
78 - Opphengs- / bærearmer foraksel	R
79 - Opphengs- / bærearmer bakaksel	✓
80 - Travers	✓

Karosseri

81 - Frontrute	R
82 - Siderute/bakrute	R
83 - Dør-/panseråpner	✓
84 - Lås	✓
86 - Lakk / karosseri utvendig	R
87 - Utvendig speil	✓
88 - Underside	R
89 - Understellsnummer	✓
90 - Tilhengerfeste	✓

Interiør

91 - Dashbord / midtkonsoll	✓
92 - Luftdyse kupé	✓
93 - Taktrekk	✓
94 - Solskjerm	✓
95 - Innvendig speil	✓
96 - Dørtrekk	R
97 - Døråpning	O
98 - Seter	O
99 - Bilbelte	✓
100 - Gulvmatter/-teppe	✓
102 - Laste-/bagasjerom	O
103 - Interiør generelt	✓
104 - Varseltrekant	✓



4994752

Måleverdier

Ref.Id	Punkt	Fråse	Måleverdi
3.1	Nøkler / Utstyr	Antall nøkler:	1 stk
6.1	Bremseskiver		Ikke mulig å måle uten demontering
9.1	Bremsevirkning		Kontrollert visuelt
30.1	Kjølevæske		Målepunkt ikke aktuelt på gjeldende kjøretøy
37.1	Registerreim	Bilfabrikanten anbefaler under normale forhold skifte ved km:	160000
37.2		eller ved, måneder:	72
50.1	Varmeapparat / klimaanlegg (AC)	Temperatur på luft inn i klimaanlegg	22 °C
50.2		Temperatur på luft ut av klimaanlegg	5 °C
58.1	Tilstand 12 volt batteri		Ikke tilgjengelig for kontroll
65.1	Dekk	Mønsterdybde VF	7,90 mm
65.2		Mønsterdybde HF	7,70 mm
65.3		Mønsterdybde VB	9,60 mm
65.4		Mønsterdybde HB	9,60 mm
65.5		Bilen er utrustet med:	Vinterdekk m/pigg
66.1	Felg	Felg montert på bilen:	Stålfelg
67.1	Ekstra hjulsett		Ikke målt grunnet manglende tilgjengelighet

Bilder og vedlegg**1. Lakk / karosseri utvendig****2. Lakk / karosseri utvendig****3. Lakk / karosseri utvendig****4. Lakk / karosseri utvendig****5. Lakk / karosseri utvendig****6. Lakk / karosseri utvendig****7. Lakk / karosseri utvendig****8. Generelt****9. Generelt****10. Generelt****11. Generelt****12. Generelt**



13. Generelt



14. Generelt



15. Generelt



16. Generelt



17. Generelt



18. Generelt



19. Generelt



20. Generelt



21. Generelt



22. Generelt



23. Generelt



24. Generelt



4994752



25. Generelt



26. Generelt



27. Generelt



28. Generelt



29. Generelt



30. Generelt



31. Generelt



32. Generelt



33. Generelt



34. Generelt



35. Generelt



36. Generelt



4994752



37. Generelt



38. Generelt



39. Generelt



40. Generelt



41. Generelt



42. Generelt



43. Generelt



44. Generelt

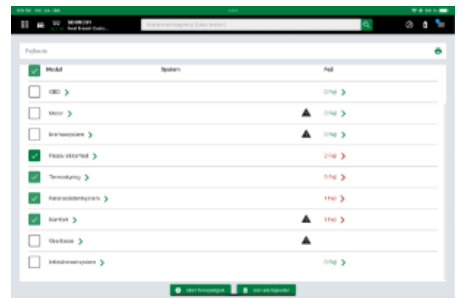

45. Generelt

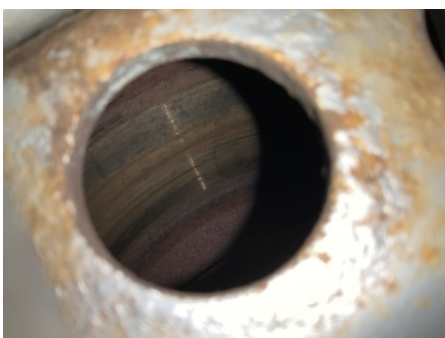

46. Generelt



47. Generelt



4994752

Leveransebetingelser

1. Testrapporten

Testrapporten inneholder identifikasjon av kjøretøy og kunde samt beskrivelse av testens omfang med måleresultater der det foreligger.

2. Bedømming-vurderingsdefinisjon

Forklaring til bokstavkodene som benyttes ved PDF rapport:

V = Normalt. Tilstand vurdert «normal» iht. kjøretøyets alder og kjørelengde

R = Reparasjon. Anbefaler utbedring iht. kontrollpunkt

O = Opplysning. Informasjon iht. kontrollpunkt og/eller kjøretøy

S = Skiftet. Kontrollpunkt inkl. komponentskifte

J = Justert. Kontrollpunkt inkl. justering

I = Ikkeutført. Kontrollpunkt ikke vurdert

3. Gjennomføring av test.

Test utføres på et NAF Senter hvis ikke annet er beskrevet.

4. Eiendomsrett

Testens resultat tilhører NAFs kunde. Kundens navn er registrert på side 1 i testrapporten, og eventuelle henvendelser i forbindelse med testen må utføres av registrert kunde. Testresultatene leveres ikke ut til andre uten samtykke fra NAFs kunde.

5. Demontering

NAF demonterer ikke for kontroll/vurdering, og kan dermed ikke påpeke feil som kun avdekkes ved demontering. Dersom NAF oppdager avvik der det trengs demontering for kontroll/vurdering, vil dette anmerkes i testrapporten.

6. Prøvekjøring, periodiske feil og fremtidige problemer

NAF anmerker kun feil og avvik som oppdages på testtidspunktet. Periodiske feil/avvik kan forekomme uten at dette avdekkes pga. manglende symptom(fremtredelse) ved testtidspunktet. Det er ikke mulig å forutse fremtidige problemer, feil eller avvik.

NAF prøvekjører bilen kun i begrenset grad.

7. Avlesing av elektronisk lagrede feilkoder via kjøretøyets OBD kontakt

NAF leser feilkoder på de elektroniske styresystemene som bilprodusenten har gitt tilgang til. Tilgang kan variere mellom ulike bilmerker og modeller og systemene leses med det testutstyret som benyttes av NAF. Det skilles ikke mellom permanente og periodiske feilkoder. NAF kan ikke påvise avvik i bilens oppgitte kilometerstand ved hjelp av diagnose.

8. NAFs ansvar

NAF har vurdert alle kontrollpunkter i den aktuelle testrapporten i henhold til NAFs definisjoner og retningslinjer. Kontrollpunkter som ikke omtales i rapporten er ikke inkludert eller vurdert.

Feil/avvik som avdekkes i etterkant av testen, kan ikke lastes NAF uten at det dokumenteres at følgende kumulative vilkår foreligger:

- feil/avvik må anses å ha foreligget ved testtidspunktet
- feil/avvik kan avdekkes etter gjeldende definisjoner og retningslinjer (innhold) av kontrollpunkt ved testtidspunktet
- feil/avvik kan avdekkes ved benyttet testutstyr i NAF ved testtidspunktet
- feil/avvik kan avdekkes ved gjeldende testforutsetninger ved testtidspunktet
- feil/avvik medfører konsekvenstap
- NAF har opptrådt uaktsomt ved testtidspunktet

9. Klageadgang næringsmarked

Testens resultat tilhører NAFs kunde. Kundens navn er registrert på side 1 i testrapporten. Ved eventuelle uoverensstemmelser i forbindelse med levert dokumentasjon, skal kunde ta dette opp med NAF. NAF er forretningsmessig leverandør til kunde og forholder seg kun til denne avtalepart.

Alle reklamasjoner må være NAF i hende skriftlig senest 10 dager etter at testen er utført.

10. Reklamasjonsansvaret til NAF

Ved uoverensstemmelse mellom tekst og bilder i testrapport og ett av disse viser riktig tilstand, er feilen ikke reklamasjonsgrunn.

NAF AS er ikke ansvarlig for feil i opplysninger som er hentet elektronisk fra 3.-part.

NAF AS kan kreve at bilen stilles til disposisjon for kontroll.

Ved reklamasjon kan NAF AS forlange å få mulighet til å reparere på eget verksted.

Hvis kjøper starter reparasjon på annet verksted uten skriftlig godkjenning fra NAF AS bortfaller retten til å kreve utgiften refundert av NAF AS.

Ved reparasjon på kjøpers verksted beregnes priser etter NAF AS sine innkjøpspriser (Meca eller tilsvarende) og selvkost på timepris. Benyttes DBS-systemet som grunnlag for delepriser benyttes importørpriser uten fraktpåslag.

Arbeidstidsettes iht. Haynes Pro med faktor 1

Diagnoserapport vedlegges der kunden har bestilt dette. Diagnoserapporten betraktes som en del av testrapporten.

Reklamasjonskravets størrelse er under alle omstendigheter oppad begrenset til prisen på testen, med mindre noe annet er særskilt avtalt.

NAF AS anbefaler at budgivere selv inspiserer objektet.



Digital Service Record

Customer Copy

Vehicle Details

VIN : WF0YXTTGYJT76178

Date of Registration No : 01.01.1986

Warranty Start Date : 16.06.2018

Model : Transit/Tourneo Custom 2012

Registration Country : NO

Engine : 2.0L Ecoblue

Colour : FROZEN WHITE

Service Intervals : Every 60000 KM or 24 months (which ever comes first)

Next Service Due	Due Date	or at Odometer
8 Years (240000 km)	21.03.2025	148060KM (which ever comes first)
Optional Interim Check	21.03.2024	

Repairer	Job Details	Odometer	Details
Kverneland Bil Industrigata 19 HAUGESUND 5537 NORWAY 52 70 38 01 52 70 38 00 verksted.haugesund@kvernelandbil.no https://www.ford.kvernelandbil.no/	Job Date : 21.03.2023 Job Number : 544786 	Reading : 88060 KM	Scheduled Service Completed 6 Years (180000 km) Body & Paint Check Completed Rectification Required Other Related Items No Service Actions Required Renewal of Pollen / Odour Filter Renewal of Oil and Oil Filter

Kverneland Bil Industrigata 19 HAUGESUND 5537 NORWAY 52 70 38 01 52 70 38 00 verksted.haugesund@kvernelandbil.no https://www.ford.kvernelandbil.no/	Job Date : 28.04.2022 Job Number : 473416 	Reading : 68789 KM	Scheduled Service Completed Other Entry (no service performed) Body & Paint Check Completed Not Applicable Other Related Items No Service Actions Required Renewal of Oil and Oil Filter
---	---	---------------------------	---

This document is not proof of ownership.

Security Print Code : IAVAN20230321NO/-

It is a record of the data stored on the DSR system at the time of printing.

Printed Date : 24.10.2024

(1) Ford Essential Service: This service is not equivalent to the standard routine service and is not eligible to support the vehicle warranty



Digital Service Record

Customer Copy

Repairer	Job Details	Odometer	Details
Kverneland Bil Industrigata 19 HAUGESUND 5537 NORWAY 52 70 38 01 52 70 38 00 verksted.haugesund@kvernelandbil.no https://www.ford.kvernelandbil.no/	Job Date : 02.06.2020 Job Number : 298092 	Reading : 25563 KM	Scheduled Service Completed 2 Years (60000 km) Body & Paint Check Completed 2 - Passed Other Related Items Open Service Actions Identified Renewal of Oil and Oil Filter Renewal of Brake Fluid
Kverneland Bil Industrigata 19 HAUGESUND 5537 NORWAY 52 70 38 01 52 70 38 00 verksted.haugesund@kvernelandbil.no https://www.ford.kvernelandbil.no/	Job Date : 05.06.2018 Job Number : 66167 	Reading : 13 KM	Scheduled Service Completed Pre-Delivery Inspection Body & Paint Check Completed Not Applicable Other Related Items No Service Actions Required

This document is not proof of ownership.

Security Print Code : IAVAN20230321NO/-

It is a record of the data stored on the DSR system at the time of printing.

Printed Date : 24.10.2024

(1) Ford Essential Service: This service is not equivalent to the standard routine service and is not eligible to support the vehicle warranty